



**МИНИСТЕРСТВО ОХРАНЫ ОКРУЖАЮЩЕЙ СРЕДЫ
КИРОВСКОЙ ОБЛАСТИ**

МИНИСТЕРСТВО ЮСТИЦИИ
КИРОВСКОЙ ОБЛАСТИ

ЗАРЕГИСТРИРОВАНО

Регистрационный № 79
от «17» мая 2023 г.

РАСПОРЯЖЕНИЕ

07.03.2023

№ 5

г. Киров

**О внесении изменений в распоряжение министерства охраны
окружающей среды Кировской области от 14.12.2021 № 23**

На основании статей 6, 13.3 Федерального закона от 24.06.1998 № 89-ФЗ «Об отходах производства и потребления», постановления Правительства Российской Федерации от 22.09.2018 № 1130 «О разработке, общественном обсуждении, утверждении, корректировке территориальных схем в области обращения с отходами производства и потребления, в том числе с твердыми коммунальными отходами, а также о требованиях к составу и содержанию таких схем»:

1. Внести изменения в распоряжение министерства охраны окружающей среды Кировской области от 14.12.2021 № 23 «Об утверждении территориальной схемы обращения с отходами, в том числе с твердыми коммунальными отходами, на территории Кировской области», утвердив изменения в территориальной схеме обращения с отходами, в том числе с твердыми коммунальными отходами, на территории Кировской области (далее – Территориальная схема) согласно приложению.

2. Настоящее распоряжение вступает в силу через 10 дней после его официального опубликования.

И.о. министра охраны
окружающей среды
Кировской области **А.В. Албегова**

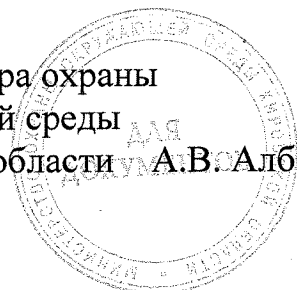

Приложение

УТВЕРЖДЕНЫ

распоряжением министерства
охраны окружающей среды
Кировской области
от 07.03.2023 № 5

ИЗМЕНЕНИЯ

в территориальной схеме обращения с отходами, в том числе с твердыми коммунальными отходами, на территории Кировской области

1. Таблицу 8 раздела «Целевые показатели по обезвреживанию, утилизации и размещению отходов» изложить в следующей редакции:

«Таблица 8.

Наименование Государственной программы, подпрограммы, отдельного мероприятия, проекта, показателя, цель, задача	Единица измерения	Значение показателя						
		2018 год (базовый)	2019 год (оценка)	2020 год	2021 год	2022 год	2023 год	2024 год
Региональный проект "Формирование комплексной системы обращения с твердыми коммунальными отходами на территории Кировской области"								
объем твердых коммунальных отходов, направленных на обработку	млн. тонн	0,018	0,0309	0,1151			-	-
объем твердых коммунальных отходов, направленных на утилизацию (вторичную переработку)	млн. тонн	0,0133	0,031	0,0697			-	-
доля направленных на утилизацию отходов, выделенных в результате раздельного накопления и обработки (сортировки) твердых коммунальных отходов, в общей массе образованных твердых коммунальных отходов	процентов		-				-	-
доля твердых коммунальных отходов, направленных на обработку (сортировку), в общей массе образованных твердых коммунальных отходов	процентов		-				-	-
доля направленных на захоронение			-		100	100	100	100»

твердых коммунальных отходов, в том числе прошедших обработку (сортировку), в общей массе образованных твердых коммунальных отходов	процент							
---	---------	--	--	--	--	--	--	--

2. В разделе «Места накопления отходов»:

2.1. Абзац 5 изложить в следующей редакции:

«Сведения о местах накопления твердых коммунальных отходов на территории Кировской области представлены в Приложении А, Таблица А 3.1, а также в электронной модели территориальной схемы. Сведения о местах накопления медицинских отходов представлены в приложении А, Таблица А 3.2. Графическое отображение нахождения мест накопления отходов в соответствии со схемами размещения мест (площадок) накопления ТКО и реестрами мест (площадок) накопления ТКО представлено в приложении Г.2.».

2.2. Таблицу 11 подраздела «Места накопления отходов сроком до 11 месяцев (за исключением контейнерных площадок для сбора твердых коммунальных отходов)» дополнить информацией следующего содержания:

«Пижанский муниципальный округ	д. Ягманово (географические координаты 57.4273854249, 48.444116912)»
--------------------------------	--

2.3. Подраздел «Краткая характеристика системы транспортирования отходов, предложения по развитию системы транспортирования ТКО» дополнить информацией следующего содержания:

«С 01.03.2022 в соответствии с распоряжением Правительства Российской Федерации от 14 ноября 2019 г. № 2684-р Федеральное государственное унитарное предприятие «Федеральный экологический оператор» (далее – ФГУП «ФЭО»), являющееся предприятием Госкорпорации «Росатом», определено федеральным оператором по

обращению с отходами I и II классов опасности на территории Российской Федерации.

ФГУП «ФЭО» определяет операторов по обращению с отходами I-II классов опасности на территории Кировской области в соответствии с требованиями законодательства.».

3. Абзац 6 подраздела «Организация системы транспортирования твердых коммунальных отходов» раздела «Схема потоков отходов» изложить в следующей редакции:

«Территориальной схемой предусмотрено создание мощностей по обработке ТКО в период 2024 – 2029 гг., следовательно, в параметрах моделирования электронной модели, начиная с 2030 года, вся масса образованных ТКО распределяется между созданными объектами обработки, затем (после обработки) остатки после сортировки направляются на объекты размещения отходов.».

4. В подразделе «Анализ потребности создания новых объектов обращения с твердыми коммунальными отходами, основные направления развития инфраструктуры обращения с отходами, планируемые объекты и проекты по созданию инфраструктуры обращения с ТКО» раздела «Данные о планируемых строительстве, реконструкции, выведении из эксплуатации объектов обработки, утилизации, обезвреживания, размещения отходов, в том числе твердых коммунальных отходов»:

4.1. Абзац 11 изложить в следующей редакции:

«В ноябре 2021 года введен в эксплуатацию 1 этап объекта капитального строительства межмуниципальный полигон твердых бытовых отходов для Свечинского и Шабалинского районов Кировской области. В 2023 году завершится строительство 2 этапа. Мощность объекта 23,4 тыс. м³ в год, вместимость 490,904 тыс. м³ (146,25 тыс. тонн при плотности 0,25 т/м³) срок эксплуатации 25 лет (потоки ТКО в электронной модели территориальной схемы направлены с мая 2022 года).».

4.2. Абзац 14 изложить в следующей редакции:

«В период с 2023-2024 годы планируется проектирование и строительство комплексного объекта по обращению с твердыми коммунальными отходами (КПО «Центральный») (далее – Комплексный объект). В составе Комплексного объекта планируется строительство к 2025 году мусоросортировочного завода и объекта утилизации (компостирования), к 2030 году полигона ТКО в составе комплексного объекта. Следует учитывать, что мощности мусоросортировочного завода планируются с учетом потребностей города Кирова и прилегающих территорий к областному центру. Земельный участок под строительство Комплексного объекта определен. Строительство Комплексного объекта предусмотрено на земельном участке по адресу: Кировская область, Слободской район, с/п Ленинское. Кадастровые номера земельных участков 43:30:380834:2388, 43:30:380834:2322.».

4.3. Абзац 18 изложить в следующей редакции:

«Поскольку сфера утилизации отходов (за исключением энергетической утилизации) не подлежит государственному регулированию посредством тарифного регулирования, создание объектов утилизации будет возможно только при наличии инвесторов.».

5. Таблицу 14 раздела «Данные о планируемых к строительству, реконструкции, выведению из эксплуатации объектов обработки, утилизации, обезвреживания, размещения отходов, в том числе твердых коммунальных отходов» изложить в следующей редакции:

«Таблица 14.

Планируемый срок создания объекта	Год начала эксплуатации (приема отходов)	Объект	Расположение	Мероприятие	Прочая информация
Комплексный объект по обращению с твердыми коммунальными отходами (КПО «Центральный») в составе:					

Планируемый срок создания объекта	Год начала эксплуатации (приема отходов)	Объект	Расположение	Мероприятие	Прочая информация
IV квартал 2024	2025	1. Мусоросортировочный завод в составе комплексного объекта по обращению с твердыми коммунальными отходами (КПО «Центральный»)	Слободской район, с/п Ленинское, 43:30:380834:2388 43:30:380834:2322 58.703873, 49.898168 58.701782, 49.897757	Запуск мусоросортировочного завода	Мощность 200 000 тонн/год год с возможностью увеличения к 2030 году до 205 тыс. тонн в год. Комплекс сортировки ТКО состоит из двух идентичных технологически независимых линий, которые могут эксплуатироваться как совместно, так и по отдельности. Технологический процесс сортировочного комплекса состоит из следующих стадий: весовой и радиационный контроль поступающих отходов, разгрузка отходов на площадке, визуальный контроль состава, извлечение крупных фракций, препятствующих оптимальной работе разрывателя пакетов и барабанного грохота, разделение отходов по фракциям для повышения эффективности их сортировки на фракции, разделение отходов по морфологическому признаку, сортировка, транспортировка органических остатков, производство техногенного грунта (компоста), размещение «хвостов» на полигоне, шредер для измельчения КГО Эксплуатация МСЗ – не менее 25 лет.
IV квартал 2029	2030	2. Полигон ТКО в составе комплексного объекта по обращению с твердыми коммунальными отходами (КПО «Центральный»)	Слободской район, с/п Ленинское, 43:30:380834:2388 43:30:380834:2322 58.703873, 49.898168 58.701782, 49.897757	Ввод в эксплуатацию нового полигона	Мощность 90 000 тонн/год, вместимость 1 250 000 тонн Строительство полигона предполагает: карты размещения отходов, системы сбора и обезвреживания свалочного газа на действующей карте полигона, система сбора и очистки фильтрата на базе технологии обратного осмоса, хозяйственная зона. По периметру участок обваловывается грунтовой дамбой. Гидроизоляция днища, бортов котлована и внутреннего откоса дамбы производится с помощью геосинтетической мембраны на основе полиэтилена высокой плотности (HDPE). Участок компостирования отходов предназначен для производства компоста из балластной части отсортированных ТКО, древесины,

Планируемый срок создания объекта	Год начала эксплуатации (приема отходов)	Объект	Расположение	Мероприятие	Прочая информация
					целлюлозы, и «зеленых отходов» - обрез ветвей, сучьев, листва деревьев и т.п. Площадка для компостирования специально оборудуется твердым покрытием, системой поверхностного водоотвода, складскими и упаковочными площадями. Площадь участка компостирования составляет 4 га. Эксплуатация полигона – 25 лет.
IV квартал 2024	2025	3. Объект утилизации в составе комплексного объекта по обращению с твердыми коммунальными отходами (КПО «Центральн-ый»)	Слободской район, с/п Ленинское, 43:30:380834:2388 43:30:380834:2322 58.703873, 49.898168 58.701782, 49.897757	Ввод в эксплуатацию мощностей по утилизации ТКО	Мощность 110 000 тонн/год Объект предполагает компостирование органических фракций ТКО, переработку ВМР, корпус технического обслуживания Эксплуатация объекта – 25 лет.
Комплексный объект Вятскополянского района в составе:					
IV квартал 2024	2025	Мусоросортировочный завод в составе комплексного объекта Вятскополянского района	Вятскополянский район 56.187985, 51.048730	Запуск мусоросортировочного завода	Мощность 20 000 тонн/год Тип сортировки: на автоматизированной линии с применением ручной сортировки на конвейере. Количество линий мусоросортировки – в соответствии с технологическим оборудованием заводского изготовления. Процент извлечения полезных фракций по массе – не менее 10%, шредер для измельчения КГО Эксплуатация МСС – не менее 25 лет.
IV квартал 2024	2025	Полигон ТКО в составе комплексного объекта Вятскополянского района	Вятскополянский район 56.186928, 51.050282	Ввод в эксплуатацию нового полигона	Мощность 20 000 тонн/год, вместимость 465 000 тонн Эксплуатация полигона – 25 лет. Проектирование полигона ТКО планируется с современными системами гидроизоляции, отведения фильтрата, очистными сооружениями для фильтрата и ливневого стока, системами сбора и отведения свалочного газа. Строительство объекта будет осуществлено в соответствии с

Планируемый срок создания объекта	Год начала эксплуатации (приема отходов)	Объект	Расположение	Мероприятие	Прочая информация
					едиными требованиями к объектам обработки, утилизации, обезвреживания, размещения твердых коммунальных отходов, утвержденных постановлением Правительства Российской Федерации от 12.10.2020 № 1657.
Комплексный объект Нолинского района в составе:					
IV квартал 2029	2030	Мусоросортировочный завод в составе комплексного объекта Нолинского района	Нолинский район, 57.516896, 49.987450	Запуск мусоросортировочного завода	Мощность 20 000 тонн/год Тип сортировки: на автоматизированной линии с применением ручной сортировки на конвейере. Количество линий мусоросортировки – в соответствии с технологическим оборудованием заводского изготовления. Процент извлечения полезных фракций по массе – не менее 10%, шредер для измельчения КГО Эксплуатация МСС – не менее 25 лет
IV квартал 2029	2030	Объект утилизации (компостирования) в Нолинском районе	Нолинский район, 57.516896, 49.987450	Ввод в эксплуатацию мощностей по утилизации ТКО	Мощность 20 000 тонн/год Технологические решения: после сортировки твердые коммунальные отходы перемещаются в бурты и покрываются ламинированным трехслойным покрытием. Температурные и кислородные зонты встроены в основание бурта. Атмосферный воздух попадает по аэрационным желобам в компостную массу. Биотермическая обработка осуществляется при температурах 55-60 градусов Цельсия. Процесс компостирования длится от 8 недель. После компостирования получается стабилизированный продукт - технический компост с влажностью не более 25%, имеющий в своем составе неорганические включения. Технический компост будет использован для рекультивации и пересыпки полигонов ТКО. Необходимые оборудование и материалы: устройство для укрытия буртов, подвижная установка для ворошения и перегрузки компоста.
IV квартал 2029	2030	Полигон ТКО в составе комплексного объекта Нолинского	Нолинский район, 57.516896, 49.987450	Ввод в эксплуатацию нового полигона	Мощность 20 000 тонн/год, вместимость 465 000 тонн Эксплуатация полигона – 25 лет. Проектирование полигона ТКО планируется с современными

Планируемый срок создания объекта	Год начала эксплуатации (приема отходов)	Объект	Расположение	Мероприятие	Прочая информация
		района			системами гидроизоляции, отведения фильтрата, очистными сооружениями для фильтрата и ливневого стока, системами сбора и отведения свалочного газа. Строительство объекта будет осуществлено в соответствии с едиными требованиями к объектам обработки, утилизации, обезвреживания, размещения твердых коммунальных отходов, утвержденных постановлением Правительства Российской Федерации от 12.10.2020 № 1657.
Комплексный объект Яранского района в составе:					
IV квартал 2024	2025	Мусоросортировочный завод в составе комплексного объекта Яранского района	Яранский район 57.328737, 47.936448	Запуск мусоросортировочного завода	Мощность 15 000 тонн/год Тип сортировки: на автоматизированной линии с применением ручной сортировки на конвейере. Количество линий мусоросортировки – в соответствии с технологическим оборудованием заводского изготовления. Процент извлечения полезных фракций по массе – не менее 10%, шредер для измельчения КГО Эксплуатация МСС – не менее 25 лет.
IV квартал 2024	2025	Полигон ТКО в составе комплексного объекта Яранского района	Яранский район 57.328737, 47.936448	Ввод в эксплуатацию нового полигона	Мощность 20 000 тонн/год, вместимость 465 000 тонн Эксплуатация полигона – 25 лет. Проектирование полигона ТКО планируется с современными системами гидроизоляции, отведения фильтрата, очистными сооружениями для фильтрата и ливневого стока, системами сбора и отведения свалочного газа. Строительство объекта будет осуществлено в соответствии с едиными требованиями к объектам обработки, утилизации, обезвреживания, размещения твердых коммунальных отходов, утвержденных постановлением Правительства Российской Федерации от 12.10.2020 № 1657.
Иные объекты инфраструктуры в сфере обращения с ТКО					
I этап - 2021,	2021-2023	Межмуниципальный	Шабалинский район	Ввод в эксплуатацию	Мощность до 14 500 тонн/год, вместимость 146 250 тонн

Планируемый срок создания объекта	Год начала эксплуатации (приема отходов)	Объект	Расположение	Мероприятие	Прочая информация
2 этап - 2023		полигон ТБО для Свечинского и Шабалинского районов	58.279082, 47.263002	нового полигона	Эксплуатация полигона – 25 лет. Производственная зона: 1 и 2 очереди захоронения отходов. Рабочие карты по периметру ограждены дамбами, по верху которых предусмотрено размещение дорог для проезда техники и устроен лоток для организованного сбора поверхностного стока. В качестве изоляции уплотненных отходов используется грунт.
IV квартал 2024	2025	МСС в Котельничском районе	Котельничский район 58.296388, 48.240851	Запуск мусоросортировочной станции	Мощность 15 000 тонн/год Тип сортировки: на автоматизированной линии с применением ручной сортировки на конвейере. Количество линий мусоросортировки – в соответствии с технологическим оборудованием заводского изготовления. Процент извлечения полезных фракций по массе – не менее 10%, шредер для измельчения КГО Эксплуатация МСС – не менее 25 лет.
IV квартал 2027	2028	МСС в Зуевском районе	Зуевский район, 58.378539, 51.193603	Запуск мусоросортировочной станции	Мощность 15 000 тонн/год Тип сортировки: на автоматизированной линии с применением ручной сортировки на конвейере. Количество линий мусоросортировки – в соответствии с технологическим оборудованием заводского изготовления. Процент извлечения полезных фракций по массе – не менее 10%, шредер для измельчения КГО Эксплуатация МСС – не менее 25 лет.
IV квартал 2028	2029	МСС в Омутнинском районе	Омутнинский район, 58.796315, 52.206814	Запуск мусоросортировочной станции	Мощность 15 000 тонн/год Тип сортировки: на автоматизированной линии с применением ручной сортировки на конвейере. Количество линий мусоросортировки – в соответствии с технологическим оборудованием заводского изготовления. Процент извлечения полезных фракций по массе – не менее 10%, шредер для измельчения КГО Эксплуатация МСС – не менее 25 лет.

Планируемый срок создания объекта	Год начала эксплуатации (приема отходов)	Объект	Расположение	Мероприятие	Прочая информация
IV квартал 2024	2025	МСС в Подосиновском районе	Подосиновский район, 60.235494, 47.306642	Запуск мусоросортировочной станции	<p>Мощность 10 000 тонн/год</p> <p>Технологические решения: проект МСС предусматривает следующий состав технологического оборудования: линия сортировки ТКО, участок дробления и накопления "хвостов" сортировки.</p> <p>Линия МСС включает:</p> <ul style="list-style-type: none"> - конвейеры (подающий Z-образный ленточно-цепной, подающий на предварительную сортировку Z-образный ленточно-цепной, сортировочный ленточный, для сбора мелкой фракции ленточный, реверсивный ленточно-цепной, ленточный отвода «хвостов»); - открыватель пакетов ОР-20-18; - грохот барабанный TR4500; - пресс горизонтальный автоматический для «хвостов». <p>Необходимость установки шредеров для крупно-габаритных отходов (КГО) будет зависеть от объема поступаемых на объекты КГО.</p>
IV квартал 2028	2029	Объект обезвреживания (инсинератор)	Лузский муниципальный округ, 60.657526, 47.306594	Ввод в эксплуатацию мощностей по обезвреживанию ТКО	<p>Мощность 10 000 тонн/год</p> <p>Технологические решения: оборудование состоит из двух камер: сгорания и дожигания продуктов горения. Процесс сжигания отходов происходит в загрузочной камере, которая выполнена из прочного и огнеупорного материала. Под воздействием высочайших температур — приблизительно 800-900°C — отходы превращаются в золу. Во второй камере происходит дожигание образовавшихся газов — при температуре от 1300-1500°C.</p> <p>Характеристики:</p> <p>Объем осн. камеры (м3) – от 6,5 до 13,5;</p> <p>Загрузка (т) – до 10-15 т в сутки.</p>
IV квартал 2029	2030	Мусоросортировочный завод в составе комплексного объекта по обращению с твердыми коммунальными отходами	Слободской район, с/п Ленинское, 43:30:380834:2388 43:30:380834:2322 58.703873, 49.898168 58.701782, 49.897757	Модернизация	<p>Мощность 200 000 тонн/год</p> <p>Для производства RDF-топлива дополнительно к основному оборудованию на мусоросортировочном заводе необходимо предусмотреть следующее оборудование:</p> <ul style="list-style-type: none"> - барабанная сушильная камера для сыпучих материалов; - установка газогенераторная; - участок прессования и укладки RDF-топлива. <p>Технические характеристики:</p>

Планируемый срок создания объекта	Год начала эксплуатации (приема отходов)	Объект	Расположение	Мероприятие	Прочая информация
		(КПО «Центральный») (введение линии производства альтернативного топлива)			Величина гранул RDF – до 2 см»

6. В разделе «Приложения» в Приложение Г добавить информацию следующего содержания:

«Приложение Г.2. Графическое отображение нахождения мест накопления отходов в соответствии со схемами размещения мест (площадок) накопления ТКО и реестрами мест (площадок) накопления ТКО».

7. Таблицу А.5.1. «Перспективные объекты обращения с отходами» Приложения А изложить в новой редакции согласно приложению № 1.

8. Таблицу Б.3. «Расширенный баланс ТКО» Приложения Б изложить в новой редакции согласно приложению № 2.

9. Таблицу Б.4. «Капитальные вложения в объекты обращения с ТКО» Приложения Б изложить в новой редакции согласно приложению № 3.

10. Таблицу Б.5. «Прогнозные значения тарифов» Приложения Б изложить в новой редакции согласно приложению № 4.

11. Таблицу В.1. «Перспективная логистическая модель» приложения В изложить в новой редакции согласно приложению № 5.

12. Приложение Г.1. «Графическое изображение схемы транспортирования отходов в 2023 году» приложения Г изложить в новой редакции согласно приложению № 6.

13. Дополнить Приложение Г Приложением Г.2. «Графическое отображение нахождения мест накопления отходов», согласно приложению № 7.

Перспективные объекты обращения с отходами

№ п / п	Наименование показателя	Ед. изм.	Объект 1	Объект 2	Объект 3	Объект 4	Объект 5	Объект 6	Объект 7	Объект 8	Объект 9	Объект 10	Объект 11	Объект 12	Объект 13	Объект 14	Объект 15	Объект 16	Объект 17
1	Наименование объекта		2 этап объекта капитального строительства между муниципальный полигон твердых коммунальных отходов в составе комплексного объекта по обращению с твердыми коммунальными отходами (КПО «Центральный»)	Объект утилизации твердых коммунальных отходов в составе комплексного объекта по обращению с твердыми коммунальными отходами (КПО «Центральный»)	Объект обработки отходов коммунальных отходов в составе комплексного объекта по обращению с твердыми коммунальными отходами (КПО «Центральный»)	Объект размещения твердых коммунальных отходов в составе комплексного объекта по обращению с твердыми коммунальными отходами (КПО «Центральный»)	Мусоро сортировочная станция в Котельничском районе	Мусоро сортировочный завод в составе комплексного объекта Вятского района	Мусоро сортировочный завод в составе комплексного объекта Яранского района	Полигон ТКО в составе комплексного объекта Вятского района	Полигон ТКО в составе комплексного объекта Яранского района	Полигон ТКО в составе комплексного объекта Нолинского района	Мусоро сортировочный завод в составе комплексного объекта Нолинского района	Мусоро сортировочная станция в Зуевском районе	Мусоро сортировочная станция в Омутнинском районе	Объект утилизации (компостирования) в Нолинском районе	Мусоро сортировочная станция в Подосиновском районе	Объект обезвреживания (инсинератор)	Мусоро сортировочный завод в составе комплексного объекта по обращению с твердыми коммунальными отходами (КПО «Центральный»)(введенные линии производства альтернативного топлива)

	нового строительства (модернизации), в процентном отношении																		
7.1	ТКО	%	70	100	100	70*	100	100	100	70*	70*	70*	100	100	100	100	100	100	100
7.2	строительные	%	10*	-	-		-	-	-	-	-	-	-	-	-	-	-	-	-
7.3	промышленные	%	20*	-	-		-	-	-	-	-	-	-	-	-	-	-	-	-
7.4	сельскохозяйственные	%	-	-	-		-	-	-	-	-	-	-	-	-	-	-	-	-
7.5	иные	%	-	-	-		-	-	-	-	-	-	-	-	-	-	-	-	-
8	Новое строительство																		
8.1	Общая вместимость объекта нового строительства (для объекта размещения)	тыс. тонн	86,024	-	-	1 250,000	-	-	-	-	-	-	-	-	-	-	-	-	-
8.2	Мощность объекта нового строительства																		
8.2.1	размещение	тыс. тонн/год	14,500	-	-	90,000				20,000	20,000	20,000							
8.2.2	обезвреживание	тыс. тонн/год	-															10,000	
8.2.3	сортировка	тыс. тонн	-	-	200,000		15,000	20,000	15,000				20,000	15,000	15,000		10,000		200,000

8. 4	Описание технологических решений		предусматривается линия мембранного композитирования ТКО, а также рассматриваются варианты по переработке вторичного сырья. На линии композитирования: - компостные ванны, отходы в которых накрываются ламинированным трехслойным мембранным покрытием; - участие грохочения (отбор	планируется установка ющего оборудования: конвейеры (подающий Z-образный ленточный, подающий на предважную сортировку Z-образный ленточный, отходы в ленточной системе мамы сбора и сортировки ленточный, для строительства отвода мамы и барабанной свалочного газа. Строительный объект будет осуществлено в соответствии с	Проектирование полигона ТКО планируется с современными системами гидроизоляции, отведения фильтрата, очистки мелкой фракции, реверсивный ленточный оцепной, ленточный отвод «хвостов»); - грохот барабан TR4500; - пресс вертикальный PV – 40; - сепаратор черных металлов (1200). - шредер для измельчения	рассматриваются варианты установки следующего оборудования: конвейеры (подающий отходы, сортировочный ленточный, для сбора мелкой фракции, реверсивный ленточный оцепной, ленточный отвод «хвостов»); - грохот барабан TR4500; - пресс вертикальный PV – 40; - сепаратор черных металлов (1200). - шредер для измельчения КГО	рассматриваются варианты установки следующего оборудования: конвейеры (подающий отходы, сортировочный ленточный, для сбора мелкой фракции, реверсивный ленточный оцепной, ленточный отвод «хвостов»); - грохот барабан TR4500; - пресс вертикальный PV – 40; - сепаратор черных металлов (1200). - шредер для измельчения КГО	Проектирование полигона ТКО планируется с современными системами гидроизоляции, отведения фильтрата, очистки мелкой фракции, реверсивный ленточный оцепной, ленточный отвод «хвостов»); - грохот барабан TR4500; - пресс вертикальный PV – 40; - сепаратор черных металлов (1200). - шредер для измельчения КГО	Проектирование полигона ТКО планируется с современными системами гидроизоляции, отведения фильтрата, очистки мелкой фракции, реверсивный ленточный оцепной, ленточный отвод «хвостов»); - грохот барабан TR4500; - пресс вертикальный PV – 40; - сепаратор черных металлов (1200). - шредер для измельчения КГО	Проектирование полигона ТКО планируется с современными системами гидроизоляции, отведения фильтрата, очистки мелкой фракции, реверсивный ленточный оцепной, ленточный отвод «хвостов»); - грохот барабан TR4500; - пресс вертикальный PV – 40; - сепаратор черных металлов (1200). - шредер для измельчения КГО	рассматриваются варианты установки следующего оборудования: конвейеры (подающий отходы, сортировочный ленточный, для сбора мелкой фракции, реверсивный ленточный оцепной, ленточный отвод «хвостов»); - грохот барабан TR4500; - пресс вертикальный PV – 40; - сепаратор черных металлов (1200). - шредер для измельчения КГО	рассматриваются варианты установки следующего оборудования: конвейеры (подающий отходы, сортировочный ленточный, для сбора мелкой фракции, реверсивный ленточный оцепной, ленточный отвод «хвостов»); - грохот барабан TR4500; - пресс вертикальный PV – 40; - сепаратор черных металлов (1200). - шредер для измельчения КГО	рассматриваются варианты установки следующего оборудования: конвейеры (подающий отходы, сортировочный ленточный, для сбора мелкой фракции, реверсивный ленточный оцепной, ленточный отвод «хвостов»); - грохот барабан TR4500; - пресс вертикальный PV – 40; - сепаратор черных металлов (1200). - шредер для измельчения КГО	Технологические решения: после сортировки твердые коммунальные отходы перемещаются в бурты и покрываются ламинированным трехслойным покрытием. Температурные и кислородные зонты в основе бурта. Атмосферный воздух попадает по аэрационным желобам в компостную массу. Биотермический	рассматриваются варианты установки следующего оборудования: конвейеры (подающий отходы, сортировочный ленточный, для сбора мелкой фракции, реверсивный ленточный оцепной, ленточный отвод «хвостов»); - грохот барабан TR4500; - пресс вертикальный PV – 40; - сепаратор черных металлов (1200). - шредер для измельчения КГО	Технологические решения: после сортировки твердые коммунальные отходы перемещаются в бурты и покрываются ламинированным трехслойным покрытием. Температурные и кислородные зонты в основе бурта. Атмосферный воздух попадает по аэрационным желобам в компостную массу. Биотермический	Для производства RDF-топлива дополнительно основному оборудованию на мусоросортировочном заводе необходимо предусмотреть оборудование: - барабанная сушильная камера для сыпучих материалов; - установка газогенераторной; -участок прессования и укладки RDF-топлива. Технические характеристики: Величина гранул RDF – до 2 см
---------	----------------------------------	--	--	---	---	---	---	---	---	---	---	---	---	--	---	--	--

				технологического (грунта); - шредер - измельчитель	цепной, ленточный отвода «хвостов»); - отвальватель пакета в ОР-20-18; - грохот барабанный TR4500; - прессоризовальный автоматический для «хвостов». - шредер для измельчения КГО	едины требования к объектам обработки, утилизации, обезвреживания, размещения твердых коммунальных отходов, утвержденных постановлением Правительством Российской Федерации от 12.10.2020 № 1657.	КГО		требования к объектам обработки, утилизации, обезвреживания, размещения твердых коммунальных отходов, утвержденных постановлением Правительства Российской Федерации от 12.10.2020 № 1657.	едины требования к объектам обработки, утилизации, обезвреживания, размещения твердых коммунальных отходов, утвержденных постановлением Правительства Российской Федерации от 12.10.2020 № 1657.	едины требования к объектам обработки, утилизации, обезвреживания, размещения твердых коммунальных отходов, утвержденных постановлением Правительства Российской Федерации от 12.10.2020 № 1657.		КГО	КГО	ая обработка осуществляется при температуре 55-60 градусов Цельсия. Процесс компостирования длится от 8 недель. После компостирования получают газы — при температуре от 1300-1500° С. Характеристики: Объем осн. камеры (м3) — от 6,5 до 13,5; Загрузка (т) — до 10-15 т в сутки.	КГО	— приблизительно 800-900°С — отходы превращаются в золу. Во второй камере происходит дожигание образовавшихся газов — при температуре от 1300-1500° С. Характеристики: Объем осн. камеры (м3) — от 6,5 до 13,5; Загрузка (т) — до 10-15 т в сутки.
--	--	--	--	---	---	---	-----	--	--	--	--	--	-----	-----	--	-----	---

	вного объекта (инициато ра и оператора проекта)																		
8. 7	Планируе мый срок создания объекта (по этапам), с указанием поэтапно вводимых мощности с нарастаю щим итогом по видам деятельно сти		2 этап - 2023	2024 год	2024 год	2029 год	2024 год	2024 год	2024 год	2024 год	2024 год	2029 год	2029 год	2027 год	2028 год	2029 год	2024 год	2028 год	2029 год
8. 7. 1	Разме щение																		
8. 7. 2	Обезв реживани е																		
8. 7. 3	Сорти ровка																		
8. 7. 4	Комп остирован ие																		
8. 7. 5	Утил изация																		
8. 7. 6	Перег рузка																		
8. 7. 7	Врем енное хранение																		
8. 8	Сумма инвестици й, (без НДС, с указанием в ценах какого года	ты с. ру б.	56 327	1 000 000			168 710	168 710	168 710	300 028	300 028	300 028	168 710	168 710	168 710	56 000	168 710	22 000	500 000

Приложение 2

к Территориальной схеме

Расширенный баланс ТКО

Всего по субъекту	Ед. изм.	2022	2023	2024	2025	2026	2027	2028	2029	2030	2031
Расходы регионального оператора всего	тыс. руб.	1 965 411	2 277 587	2 313 983	2 638 472	2 723 907	2 807 309	2 977 311	3 249 900	3 304 130	3 404 782
Всего на транспортирование (1 плечо)	тыс. руб.	1 218 248	1 398 597	1 473 885	1 372 524	1 426 604	1 480 083	1 542 199	1 646 364	1 627 482	1 691 097
Всего на транспортирование (2 плечо)	тыс. руб.	0	0	0	62 428	64 749	67 158	69 745	108 889	111 914	116 221
Всего на перегрузку	тыс. руб.	0	0	0	0	0	0	0	0	0	0
Всего на обработку	тыс. руб.	0	0	0	230 290	236 591	243 072	315 448	407 217	472 633	481 560
Всего на обезвреживание отходов	тыс. руб.	0	0	0	0	0	0	0	75 149	77 048	79 028
Всего на размещение	тыс. руб.	457 730	487 771	498 929	586 526	596 496	605 005	613 413	537 067	531 199	537 929
Расходы на приобретение и содержание контейнеров и бункеров	тыс. руб.	21 277	89 400	25 519	26 420	27 556	28 741	29 977	31 266	32 611	34 013
Всего доп. расходы регоператора	тыс. руб.	268 156	301 819	315 650	360 283	371 910	383 251	406 529	443 949	451 244	464 934
Единый тариф регионального оператора	руб./тонна	6 919	8 038	8 189	9 364	9 693	10 017	10 648	11 647	11 863	12 242
С учетом 20% НДС	руб./тонна	8 303	9 646	9 827	11 236	11 632	12 020	12 778	13 976	14 235	14 690
Единый тариф регионального оператора	руб./куб.м	720	836	852	974	1 008	1 042	1 107	1 211	1 234	1 273
С учетом 20% НДС	руб./куб.м	864	1 003	1 022	1 169	1 210	1 250	1 329	1 454	1 480	1 528
Расходы на транспортирование (1 плечо)	руб./тонна	4 289	4 936	5 216	4 871	5 077	5 281	5 515	5 900	5 843	6 080
Расходы на транспортирование (2 плечо)	руб./тонна	0	0	0	222	230	240	249	390	402	418
Расходы на перегрузку	руб./тонна	0	0	0	0	0	0	0	0	0	0
Расходы на обработку	руб./тонна	0	0	0	817	842	867	1 128	1 459	1 697	1 731
Расходы на обезвреживание отходов	руб./тонна	0	0	0	0	0	0	0	269	277	284

Расходы на захоронение отходов	руб./тонна	1 611	1 722	1 766	2 081	2 123	2 159	2 194	1 925	1 907	1 934
Дополнительные расходы регоператора	руб./тонна	944	1 065	1 117	1 279	1 323	1 367	1 454	1 591	1 620	1 672
Расходы на транспортирование (1 плечо)	руб./куб.м	446	513	542	507	528	549	574	614	608	632
Расходы на транспортирование (2 плечо)	руб./куб.м	0	0	0	23	24	25	26	41	42	43
Расходы на перегрузку	руб./куб.м	0	0	0	0	0	0	0	0	0	0
Расходы на обработку	руб./куб.м	0	0	0	85	88	90	117	152	176	180
Расходы на обезвреживание отходов	руб./куб.м	0	0	0	0	0	0	0	28	29	30
Расходы на захоронение отходов	руб./куб.м	168	179	184	216	221	225	228	200	198	201
Дополнительные расходы регоператора	руб./куб.м	98	111	116	133	138	142	151	165	168	174
Средний тариф на обработку отходов	руб./тонна				958	987	1 017	1 254	1 459	1 697	1 731
Средний тариф на перегрузку	руб./тонна										
Средний тариф на захоронение отходов	руб./тонна	1 611	1 722	1 766	2 970	3 028	3 080	3 169	3 726	3 822	3 876
Средний тариф на обработку отходов	руб./куб.м				100	103	106	130	152	176	180
Средний тариф на перегрузку	руб./куб.м										
Средний тариф на захоронение отходов	руб./куб.м	168	179	184	309	315	320	330	388	398	403
Образовано отходов	тыс. тонн	284	283	283	282	281	280	280	279	279	278
Поступило из других субъектов	тыс. тонн	0	0	0	0	0	0	0	0	0	0
Обработано отходов	тыс. тонн	0	0	0	240	240	239	252	279	279	278
Прошло перегрузку/прессовку	тыс. тонн	0	0	0	0	0	0	0	0	0	0
Обезврежено отходов	тыс. тонн	0	0	0	0	0	0	0	5	5	5
Утилизировано отходов	тыс. тонн	0	0	0	84	84	84	86	130	135	135
Размещено отходов	тыс. тонн	284	283	283	198	197	196	194	144	139	139
Передано в другие субъекты	тыс. тонн	0	0	0	0	0	0	0	0	0	0
Образовано отходов	тыс.куб.м	2 731	2 724	2 717	2 709	2 702	2 695	2 689	2 683	2 678	2 674
Поступило из других субъектов	тыс.куб.м	0	0	0	0	0	0	0	0	0	0
Обработано отходов	тыс.куб.м	0	0	0	2 311	2 304	2 298	2 420	2 683	2 678	2 674

Прошло перегрузку/прессовку	тыс. куб. м	0	0	0	0	0	0	0	0	0	0
Обезврежено отходов	тыс. куб. м	0	0	0	0	0	0	0	44	43	43
Утилизировано отходов	тыс. куб. м	0	0	0	810	808	806	827	1 254	1 298	1 296
Размещено отходов	тыс. куб. м	2 731	2 724	2 717	1 899	1 894	1 889	1 861	1 386	1 336	1 334
Передано в другие субъекты	тыс. куб. м	0	0	0	0	0	0	0	0	0	0
Доля обработанных отходов	%	0,0%	0,0%	0,0%	85,3%	85,3%	85,3%	90,0%	100,0%	100,0%	100,0%
Доля перегруженных отходов	%	0,0%	0,0%	0,0%	0,0%	0,0%	0,0%	0,0%	0,0%	0,0%	0,0%
Доля обезвреженных отходов	%	0,0%	0,0%	0,0%	0,0%	0,0%	0,0%	0,0%	1,6%	1,6%	1,6%
Доля утилизированных отходов	%	0,0%	0,0%	0,0%	29,9%	29,9%	29,9%	30,8%	46,7%	48,5%	48,5%
Доля размещенных отходов	%	100,0%	100,0%	100,0%	70,1%	70,1%	70,1%	69,2%	51,7%	49,9%	49,9%

Полигон	Полигон ТБО для г, Лузы/ Полигон для твердых бытовых отходов для г. Лузы 43-00070-3-00793-151216	60.657525, 47.306519	Бюджетные инвестиции, тыс. руб.										
Полигон	Полигон ТБО в Просницком С/П, урочище Шляево, Кирово-Чепецкого района Кировской обл, 43-00071-3-00255-240517	58.464184, 50.170388	Внебюджетные инвестиции, тыс. руб.	0	0	0	0	0	0	0	0	0	0
Полигон	Полигон ТБО в Просницком С/П, урочище Шляево, Кирово-Чепецкого района Кировской обл, 43-00071-3-00255-240517	58.464184, 50.170388	Бюджетные инвестиции, тыс. руб.	0	0	0	0	0	0	0	0	0	0
Полигон	Полигон твердых бытовых отходов для п.г.т. Оричи 43-00072-3-00371-270717	58.451467, 49.118922	Внебюджетные инвестиции, тыс. руб.	0	0								
Полигон	Полигон твердых бытовых отходов для п.г.т. Оричи 43-00072-3-00371-270717	58.451467, 49.118922	Бюджетные инвестиции, тыс. руб.	0	0								
Полигон	Полигон твердых бытовых отходов (1 очередь) пгт Богородское, Богородский район Кировской области 43-00079-3-00398-021018	57.849972, 50.782405	Внебюджетные инвестиции, тыс. руб.	0	0	0							

Полигон	Межмуниципальный полигон твердых коммунальных отходов для Свечинского и Шабалинского районов Кировской области 43-00082-3-00153-140322	58.278552, 47.263431	Бюджетные инвестиции, тыс. руб.	3902,514	0	0	0	0	0	0	0	0	0	
Полигон	Объект размещения твердых коммунальных отходов в составе комплексного объекта по обращению с твердыми коммунальными отходами (КПО "Центральный")	58.703873, 49.898168	Внебюджетные инвестиции, тыс. руб.									0	0	0
Полигон	Объект размещения твердых коммунальных отходов в составе комплексного объекта по обращению с твердыми коммунальными отходами (КПО "Центральный")	58.703873, 49.898168	Бюджетные инвестиции, тыс. руб.									887790,3	0	0
Полигон	Полигон твердых коммунальных отходов в составе комплексного объекта Вятскополянского района	56.186928, 51.050282	Внебюджетные инвестиции, тыс. руб.			332946	0	0	0	0	0	0	0	0

Полигон	Полигон твердых коммунальных отходов в составе комплексного объекта Вятскополянского района	56.186928, 51.050282	Бюджетные инвестиции, тыс. руб.			30,63385	0	0	0	0	0	0
Полигон	Свалка ТБО пгт, Суна 43-00075-3-00066-270218	57.834693, 50.100825	Внебюджетные инвестиции, тыс. руб.	0	0	0	0	0	0	0	0	0
Полигон	Свалка ТБО пгт, Суна 43-00075-3-00066-270218	57.834693, 50.100825	Бюджетные инвестиции, тыс. руб.	0	0	0	0	0	0	0	0	0
Полигон	Полигон ТКО в составе комплексного объекта Нолинского района	57.516896, 49.98745	Внебюджетные инвестиции, тыс. руб.							405079,7	0	0
Полигон	Полигон ТКО в составе комплексного объекта Нолинского района	57.516896, 49.98745	Бюджетные инвестиции, тыс. руб.							37,26733	0	0
Полигон	Полигон твердых коммунальных отходов в составе комплексного объекта Яранского района	57.328737, 47.936448	Внебюджетные инвестиции, тыс. руб.			332946	0	0	0	0	0	0
Полигон	Полигон твердых коммунальных отходов в составе комплексного объекта Яранского района	57.328737, 47.936448	Бюджетные инвестиции, тыс. руб.			30,63103	0	0	0	0	0	0
Сортировка	Мусоросортировочный завод в составе комплексного объекта Вятскополянского района	56.188048, 51.04858	Внебюджетные инвестиции, тыс. руб.			0	0	0	0	0	0	0

Сортировка	Мусоросортировочный завод в составе комплексного объекта Вятскополянского района	56.188048, 51.04858	Бюджетные инвестиции, тыс. руб.			187237,7	0	0	0	0	0	0
Сортировка	Объект обработки твердых коммунальных отходов в составе комплексного объекта по обращению с твердыми коммунальными отходами (КПО "Центральный")	58.703873, 49.898168	Внебюджетные инвестиции, тыс. руб.			0	0	0	0	0	0	0
Сортировка	Объект обработки твердых коммунальных отходов в составе комплексного объекта по обращению с твердыми коммунальными отходами (КПО "Центральный")	58.703873, 49.898168	Бюджетные инвестиции, тыс. руб.			887849,7	0	0	0	0	0	0
Сортировка	Мусоросортировочный завод в составе комплексного объекта Нолинского района	57.516896, 49.98745	Внебюджетные инвестиции, тыс. руб.							227803,3	0	0
Сортировка	Мусоросортировочный завод в составе комплексного объекта Нолинского района	57.516896, 49.98745	Бюджетные инвестиции, тыс. руб.							0	0	0
Сортировка	Мусоросортировочная станция в Зуевском районе	58.378539, 51.193603	Внебюджетные инвестиции, тыс. руб.						210617	0	0	0
Сортировка	Мусоросортировочная станция в Зуевском районе	58.378539, 51.193603	Бюджетные инвестиции, тыс. руб.						0	0	0	0

Сортировка	Мусоросортировочная станция в Омутнинском районе	58.796315, 52.206814	Внебюджетные инвестиции, тыс. руб.							219041,7	0	0	0
Сортировка	Мусоросортировочная станция в Омутнинском районе	58.796315, 52.206814	Бюджетные инвестиции, тыс. руб.							0	0	0	0
Сортировка	Мусоросортировочная станция в Котельничском районе	58.296388, 48.240851	Внебюджетные инвестиции, тыс. руб.			0	0	0	0	0	0	0	0
Сортировка	Мусоросортировочная станция в Котельничском районе	58.296388, 48.240851	Бюджетные инвестиции, тыс. руб.			187237,7	0	0	0	0	0	0	0
Сортировка	Мусоросортировочный завод в составе комплексного объекта Яранского района	57.328737, 47.936448	Внебюджетные инвестиции, тыс. руб.			0	0	0	0	0	0	0	0
Сортировка	Мусоросортировочный завод в составе комплексного объекта Яранского района	57.328737, 47.936448	Бюджетные инвестиции, тыс. руб.			187237,7	0	0	0	0	0	0	0
Сортировка	Мусоросортировочная станция в Подосиновском районе	60.235494, 47.306642	Внебюджетные инвестиции, тыс. руб.			0	0	0	0	0	0	0	0
Сортировка	Мусоросортировочная станция в Подосиновском районе	60.235494, 47.306642	Бюджетные инвестиции, тыс. руб.			187237,7	0	0	0	0	0	0	0
Обезвреживание	Объект обезвреживания (инсинератор)	60.740667, 47.450374	Внебюджетные инвестиции, тыс. руб.							28563,31	0	0	0
Обезвреживание	Объект обезвреживания (инсинератор)	60.740667, 47.450374	Бюджетные инвестиции, тыс. руб.							0	0	0	0

	2022	2023	2024	2025	2026	2027	2028	2029	2030	2031
Итого "Объекты размещения"	517 223	0	665 892	0	0	0	0	405 080	0	0
Итого "Объекты сортировки"	0	0	0	0	0	210 617	219 042	227 803	0	0
Итого "Объекты обезвреживания"	0	0	0	0	0	0	28 563	0	0	0
Инвестиции внебюджет всего	517 223	0	665 892	0	0	210 617	247 605	632 883	0	0

	2022	2023	2024	2025	2026	2027	2028	2029	2030	2031
Итого "Объекты размещения"	3 903	0	61	0	0	0	0	887 828	0	0
Итого "Объекты сортировки"	0	0	1 636 801	0	0	0	0	0	0	0
Итого "Объекты обезвреживания"	0	0	0	0	0	0	0	0	0	0
Инвестиции бюджет всего	3 903	0	1 636 862	0	0	0	0	887 828	0	0

Зона РО	Вид объектов	2022	2023	2024	2025	2026	2027	2028	2029	2030	2031
Единая зона РО	Объекты размещения	517 223	0	665 892	0	0	0	0	405 080	0	0
Единая зона РО	Объекты сортировки	0	0	0	0	0	210 617	219 042	227 803	0	0
Единая зона РО	Объекты обезвреживания	0	0	0	0	0	0	28 563	0	0	0
Единая зона РО	Капитальные вложения внебюджет всего, тыс. руб.	517 223	0	665 892	0	0	210 617	247 605	632 883	0	0
Единая зона РО	Объекты размещения (бюджет)	3 903	0	61	0	0	0	0	887 828	0	0
Единая зона РО	Объекты сортировки (бюджет)	0	0	1 636 801	0	0	0	0	0	0	0
Единая зона РО	Объекты обезвреживания (бюджет)	0	0	0	0	0	0	0	0	0	0
Единая зона РО	Капитальные вложения бюджет всего, тыс. руб.	3 903	0	1 636 862	0	0	0	0	887 828	0	0

Прогнозные значения тарифов

Тип объекта	Наименование	Координаты	Показатель	2022	2023	2024	2025	2026	2027	2028	2029	2030	2031
Полигон	Полигон твердых бытовых отходов "Лубягино" 43-00001-3-00479-010814	58.479239, 49.595292	Тариф, руб./тонна										
Полигон	Полигон ТБО для п. Афанасьево 43-00080-3-00449-311018	58.907822, 53.29973	Тариф, руб./тонна	1473,156 432	1543,1 6	1532,12	1493,6 3	1505,33	1590,35206 9	1638,39729 3	1730,868 513		
Полигон	Сооружение полигона твердых бытовых отходов (1 очередь) 43-00080-3-00461-200819	58.790303, 50.836288	Тариф, руб./тонна	1192,832 871	1338,3 37396	1390,472 599	1435,3 65358	1481,741 185	1529,66878 6	1641,16640 8			
Полигон	Полигон ТБО 43-00019-3-00479-010814	57.513489, 49.989355	Тариф, руб./тонна										
Полигон	Полигон твердых бытовых и промышленных отходов 43-00021-3-00479-010814	58.795098, 50.059475	Тариф, руб./тонна										
Полигон	Полигон ТБО г. Вятские Поляны 43-00023-3-00592-250914	56.186737, 51.045097	Тариф, руб./тонна	524,9825 467	537,48 20335	541,8186 229	558,86 31602	0	0	0	0	0	0
Полигон	Полигон твердых бытовых отходов 43-00024-3-00592-250914	57.328565, 47.935497	Тариф, руб./тонна	1898,413 995	1977,5 76472	2051,699 541	2107,6 80004	0	0	2336,06969 1	0		
Полигон	Уржумский полигон ТБО/ Уржумский полигон ТБО 43-00028-3-00592-250914	57.089948, 50.10937	Тариф, руб./тонна	511,9220 462									
Полигон	Полигон ПО и ТБО г. Зуевка 43-00029-3-00592-250914	58.378397, 51.197375	Тариф, руб./тонна	516,8427 176	616,86 04937	708,5803 875	724,79 45397	1139,015 174	1172,38197 7	1224,69032 5	1073,808 323	1367,77941 5	1407,729 816
Полигон	Полигон ТБО 43-00076-3-00136-250418	57.45977, 48.67241	Тариф, руб./тонна	480,0524 36	565,15 54377								
Полигон	Полигон ТБО г. Омутнинска 43-00064-3-00870-311214	58.728685, 52.242371	Тариф, руб./тонна										
Полигон	Сооружение для захоронения отходов 43-00067-3-00552-070715	57.329073, 47.162809	Тариф, руб./тонна	394,5698 377	475,86 45535	564,1776 569	579,12 88994	662,2831 936	682,145232 1	0	0	0	0
Полигон	Полигон для твердых бытовых отходов 43-00081-3-00523-120520	58.579632, 48.92152	Тариф, руб./тонна	618,3166 947	640,16 3194	679,4690 94							

Сортировка	Объект обработки твердых коммунальных отходов в составе комплексного объекта по обращению с твердыми коммунальными отходами (КПО "Центральный")	58.703873, 49.898168	Тариф, руб./тонна											
								958,33 13624	987,2291 318	1017,00368 5	1047,52040 5	1078,779 307	1111,41836 8	1144,936 991
Сортировка	Мусоросортировочный завод в составе комплексного объекта Нолинского района	57.516896, 49.98745	Тариф, руб./тонна										4257,58960 7	4297,214 395
Сортировка	Мусоросортировочная станция в Зуевском районе	58.378539, 51.193603	Тариф, руб./тонна							7713,73472 9	4767,951 972	8903,27649 3	8949,145 233	
Сортировка	Мусоросортировочная станция в Омутнинском районе	58.796315, 52.206814	Тариф, руб./тонна								5094,392 461	5135,48046 1	5176,069 286	
Сортировка	Мусоросортировочная станция в Котельничском районе	58.296388, 48.240851	Тариф, руб./тонна					958,33 13624	987,2291 318	1017,00368 5	1047,67628 5	1076,508 119	1111,82964 5	1145,365 341
Сортировка	Мусоросортировочный завод в составе комплексного объекта Яранского района	57.328737, 47.936448	Тариф, руб./тонна					958,33 13624	987,2291 318	1017,00368 5	1047,10258 9	1078,643 718	1114,25001 6	1147,886 182
Сортировка	Мусоросортировочная станция в Подосиновском районе	60.235494, 47.306642	Тариф, руб./тонна					958,33 13624	987,2291 318	1017,00368 5	1047,67628 5	1079,275 171	1111,82964 5	1145,365 341
Обезврежива ние	Объект обезвреживания (инсинератор)	60.740667, 47.450374	Тариф, руб./тонна									16596,10 907	17046,8345 5	17510,31 282

Перспективная логистическая модель

Год	Муниципальное образование	Масса образованных отходов (тыс.тонн)	Объект размещения	Масса поступивших на размещение отходов (тыс.тонн)*
2022	Арбажский муниципальный округ	1,09	Сооружение для захоронения отходов 43-00067-3-00552-070715	1,09
2022	Афанасьевский муниципальный район	2,38	Полигон ТБО для п, Афанасьево 43-00080-3-00449-311018	2,38
2022	Белохолуницкий муниципальный район	3,17	Сооружение полигона твердых бытовых отходов (1 очередь) 43-00080-3-00461-200819	3,17
2022	Богородский муниципальный округ	0,89	Полигон твердых бытовых отходов (1 очередь) пгт Богородское, Богородский район Кировской области 43-00079-3-00398-021018	0,89
2022	Верхнекамский муниципальный район	4,06	Сооружение полигона твердых бытовых отходов (1 очередь) 43-00080-3-00461-200819	4,06
2022	Верхошижемский муниципальный район	2,00	Полигон ТБО 43-00076-3-00136-250418	2,00
2022	Вятскополянский муниципальный район	4,88	Полигон ТБО г, Вятские Поляны 43-00023-3-00592-250914	4,88
2022	Городской округ "Город Вятские Поляны"	6,55	Полигон ТБО г, Вятские Поляны 43-00023-3-00592-250914	6,55
2022	Городской округ "Город Кирово-Чепецк"	16,06	Полигон ТБО в Просницком С/П, урочище Шиляево, Кирово-Чепецкого района Кировской обл, 43-00071-3-00255-240517	0,91
			Полигон ПО и ТБО г, Зуевка 43-00029-3-00592-250914	15,15
2022	Городской округ "Город Котельнич"	5,17	1 этап объекта капитального строительства межмуниципальный полигон твердых коммунальных отходов для Шабалинского и Свечинского районов Кировской области 43-00082-3-00153-140322	3,447559
			Полигон для твердых бытовых отходов 43-00081-3-00523-120520	1,723
2022	Городской округ "Город Слободской"	6,85	Полигон для твердых бытовых отходов в районе сельского поселения Ленинское Слободского района Кировской области 43-00078-3-00294-020818	6,85

2022	Городской округ Киров	133,69	Полигон для твердых бытовых отходов в районе сельского поселения Ленинское Слободского района Кировской области 43-00078-3-00294-020818	133,56
			Полигон твердых бытовых отходов для п.г.т, Оричи 43-00072-3-00371-270717	0,13
2022	Даровской муниципальный район	1,62	1 этап объекта капитального строительства межмуниципальный полигон твердых коммунальных отходов для Шабалинского и Свечинского районов Кировской области 43-00082-3-00153-140322	1,08
			Полигон для твердых бытовых отходов 43-00081-3-00523-120520	0,54
2022	ЗАТО Первомайский	0,89	Полигон для твердых бытовых отходов 43-00081-3-00523-120520	0,89
2022	Зуевский муниципальный район	3,86	Полигон ПО и ТБО г. Зуевка 43-00029-3-00592-250914	3,86
2022	Кикнурский муниципальный округ	1,71	Сооружение для захоронения отходов 43-00067-3-00552-070715	1,71
2022	Кильмезский муниципальный район	2,05	Свалка ТБО пгт, Суна 43-00075-3-00066-270218	2,05
2022	Кирово-Чепецкий муниципальный район	9,05	Полигон ПО и ТБО г. Зуевка 43-00029-3-00592-250914	4,80
			Полигон ТБО в Просницком С/П, урочище Шиляево, Кирово-Чепецкого района Кировской обл. 43-00071-3-00255-240517	4,24
2022	Котельничский муниципальный район	2,48	1 этап объекта капитального строительства межмуниципальный полигон твердых коммунальных отходов для Шабалинского и Свечинского районов Кировской области 43-00082-3-00153-140322	1,65
			Полигон для твердых бытовых отходов 43-00081-3-00523-120520	0,83
2022	Куменский муниципальный район	3,34	Полигон твердых бытовых отходов (1 очередь) пгт Богородское, Богородский район Кировской области 43-00079-3-00398-021018	2,22
			Свалка ТБО пгт, Суна 43-00075-3-00066-270218	1,13
2022	Лебяжский муниципальный район	1,21	Уржумский полигон ТБО/ Уржумский полигон ТБО 43-00028-3-00592-250914	0,20
			Свалка ТБО пгт, Суна 43-00075-3-00066-270218	1,01
2022	Лузский муниципальный район	2,997	Полигон ТБО для г. Лузы/ Полигон для твердых бытовых отходов для г. Лузы 43-00070-3-00793-151216	0,257
			Полигон для твердых бытовых отходов 43-00081-3-00523-120520	2,740

2022	Малмыжский муниципальный район	4,41	Полигон ТБО г. Вятские Поляны 43-00023-3-00592-250914	3,98
			Свалка ТБО пгт. Суна 43-00075-3-00066-270218	0,43
2022	Мурашинский муниципальный район	2,17	Полигон для твердых бытовых отходов 43-00081-3-00523-120520	2,17
2022	Нагорский муниципальный район	1,43	Полигон ТБО пгт. Нагорск 43-00077-3-00198-130618	1,43
2022	Немский муниципальный район	1,30	Свалка ТБО пгт. Суна 43-00075-3-00066-270218	1,30
2022	Нолинский муниципальный район	3,51	Свалка ТБО пгт. Суна 43-00075-3-00066-270218	3,51
2022	Омутнинский муниципальный район	7,32	Полигон ТБО для п. Афанасьево 43-00080-3-00449-311018	3,62
			Сооружение полигона твердых бытовых отходов (1 очередь) 43-00080-3-00461-200819	3,70
2022	Опаринский муниципальный район	1,38	Полигон для твердых бытовых отходов 43-00081-3-00523-120520	1,38
2022	Оричевский муниципальный район	5,62	Полигон твердых бытовых отходов для п.г.т. Оричи 43-00072-3-00371-270717	5,62
2022	Орловский муниципальный район	2,19	Полигон для твердых бытовых отходов 43-00081-3-00523-120520	2,19
2022	Пижанский муниципальный район	1,66	Полигон ТБО 43-00076-3-00136-250418	1,66
2022	Подосиновский муниципальный район	2,43	Полигон ТБО для г. Лузы/ Полигон для твердых бытовых отходов для г. Лузы 43-00070-3-00793-151216	0,20
			Полигон для твердых бытовых отходов 43-00081-3-00523-120520	2,23
2022	Санчурский муниципальный округ	1,52	Сооружение для захоронения отходов 43-00067-3-00552-070715	1,52
2022	Свечинский муниципальный округ	1,27	1 этап объекта капитального строительства межмуниципальный полигон твердых коммунальных отходов для Шабалинского и Свечинского районов Кировской области 43-00082-3-00153-140322	0,847346
			Полигон для твердых бытовых отходов 43-00081-3-00523-120520	0,423673
2022	Слободской муниципальный район	7,31	Полигон для твердых бытовых отходов в районе сельского поселения Ленинское Слободского района Кировской области 43-00078-3-00294-020818	7,31
2022	Советский муниципальный район	4,74	Уржумский полигон ТБО/ Уржумский полигон ТБО 43-00028-3-00592-250914	0,79
			Сооружение для захоронения отходов 43-00067-3-00552-070715	3,95
2022	Сунский муниципальный район	1,12	Свалка ТБО пгт. Суна 43-00075-3-00066-270218	1,12

2022	Тужинский муниципальный район	1,17	Сооружение для захоронения отходов 43-00067-3-00552-070715	1,17
2022	Унинский муниципальный район	1,43	Полигон твердых бытовых отходов (1 очередь) пгт Богородское, Богородский район Кировской области 43-00079-3-00398-021018	1,43
2022	Уржумский муниципальный район	4,18	Уржумский полигон ТБО/ Уржумский полигон ТБО 43-00028-3-00592-250914	0,70
			Свалка ТБО пгт, Суна 43-00075-3-00066-270218	3,49
2022	Фаленский муниципальный округ	1,74	Полигон ПО и ТБО г. Зуевка 43-00029-3-00592-250914	1,74
2022	Шабалинский муниципальный район	1,72	1 этап объекта капитального строительства межмуниципальный полигон твердых коммунальных отходов для Шабалинского и Свечинского районов Кировской области 43-00082-3-00153-140322	1,15
			Полигон для твердых бытовых отходов 43-00081-3-00523-120520	0,57
2022	Юрьянский муниципальный район	3,85	Полигон для твердых бытовых отходов 43-00081-3-00523-120520	3,85
2022	Яранский муниципальный район	4,50	Полигон твердых бытовых отходов 43-00024-3-00592-250914	4,50

Год	Муниципальное образование	Масса образований отходов (тыс.тонн)	Объект размещения	Масса поступивших на размещение отходов (тыс.тонн)*	Период транспортирования
2022	Арбажский муниципальный округ	1,091247	Сооружение для захоронения отходов 43-00067-3-00552-070715	1,091247	весь год
2022	Афанасьевский муниципальный район, Афанасьевское городское поселение	0,829437	Полигон ТБО для п, Афанасьев 43-00080-3-00449-311018	0,829437	весь год
2022	Афанасьевский муниципальный район, Бисеровское сельское поселение	0,189595	Полигон ТБО для п, Афанасьев 43-00080-3-00449-311018	0,189595	весь год
2022	Афанасьевский муниципальный район, Борское сельское поселение	0,144652	Полигон ТБО для п, Афанасьев 43-00080-3-00449-311018	0,144652	весь год
2022	Афанасьевский муниципальный район, Гординское сельское поселение	0,262744	Полигон ТБО для п, Афанасьев 43-00080-3-00449-311018	0,262744	весь год
2022	Афанасьевский муниципальный район, Ичетовкинское сельское поселение	0,686721	Полигон ТБО для п, Афанасьев 43-00080-3-00449-311018	0,686721	весь год
2022	Афанасьевский муниципальный район, Лыткинское сельское поселение	0,093994	Полигон ТБО для п, Афанасьев 43-00080-3-00449-311018	0,093994	весь год
2022	Афанасьевский муниципальный район, Пашиновское сельское поселение	0,172402	Полигон ТБО для п, Афанасьев 43-00080-3-00449-311018	0,172402	весь год

2022	Белохолуницкий муниципальный район, Белохолуницкое городское поселение	2,292165	Сооружение полигона твердых бытовых отходов (1 очередь) 43-00080-3-00461-200819	2,292165	весь год
2022	Белохолуницкий муниципальный район, Быдановское сельское поселение	0,071737	Сооружение полигона твердых бытовых отходов (1 очередь) 43-00080-3-00461-200819	0,071737	весь год
2022	Белохолуницкий муниципальный район, Всехсвятское сельское поселение	0,095263	Сооружение полигона твердых бытовых отходов (1 очередь) 43-00080-3-00461-200819	0,095263	весь год
2022	Белохолуницкий муниципальный район, Гуренское сельское поселение	0,039747	Сооружение полигона твердых бытовых отходов (1 очередь) 43-00080-3-00461-200819	0,039747	весь год
2022	Белохолуницкий муниципальный район, Дубровское сельское поселение	0,078308	Сооружение полигона твердых бытовых отходов (1 очередь) 43-00080-3-00461-200819	0,078308	весь год
2022	Белохолуницкий муниципальный район, Климовское сельское поселение	0,140885	Сооружение полигона твердых бытовых отходов (1 очередь) 43-00080-3-00461-200819	0,140885	весь год
2022	Белохолуницкий муниципальный район, Подрезчихинское сельское поселение	0,130912	Сооружение полигона твердых бытовых отходов (1 очередь) 43-00080-3-00461-200819	0,130912	весь год
2022	Белохолуницкий муниципальный район, Поломское сельское поселение	0,153222	Сооружение полигона твердых бытовых отходов (1 очередь) 43-00080-3-00461-200819	0,153222	весь год
2022	Белохолуницкий муниципальный район, Прокопьевское сельское поселение	0,027364	Сооружение полигона твердых бытовых отходов (1 очередь) 43-00080-3-00461-200819	0,027364	весь год
2022	Белохолуницкий муниципальный район, Ракаловское сельское поселение	0,049507	Сооружение полигона твердых бытовых отходов (1 очередь) 43-00080-3-00461-200819	0,049507	весь год
2022	Белохолуницкий муниципальный район, Троицкое сельское поселение	0,093087	Сооружение полигона твердых бытовых отходов (1 очередь) 43-00080-3-00461-200819	0,093087	весь год
2022	Богородский муниципальный округ	0,888124	Полигон твердых бытовых отходов (1 очередь) пгт Богородское, Богородский район Кировской области 43-00079-3-00398-021018	0,888124	весь год
2022	Верхнекамский муниципальный район, Кайское сельское поселение	0,058369	Сооружение полигона твердых бытовых отходов (1 очередь) 43-00080-3-00461-200819	0,058369	весь год
2022	Верхнекамский муниципальный район, Камское сельское поселение	0,063574	Сооружение полигона твердых бытовых отходов (1 очередь) 43-00080-3-00461-200819	0,063574	весь год
2022	Верхнекамский муниципальный район, Кирсинское городское поселение	2,143123	Сооружение полигона твердых бытовых отходов (1 очередь) 43-00080-3-00461-200819	2,143123	весь год

2022	Верхнекамский муниципальный район, Лесное городское поселение	0,396336	Сооружение полигона твердых бытовых отходов (1 очередь) 43-00080-3-00461-200819	0,396336	весь год
2022	Верхнекамский муниципальный район, Лойнское сельское поселение	0,216216	Сооружение полигона твердых бытовых отходов (1 очередь) 43-00080-3-00461-200819	0,216216	весь год
2022	Верхнекамский муниципальный район, Рудничное городское поселение	0,575767	Сооружение полигона твердых бытовых отходов (1 очередь) 43-00080-3-00461-200819	0,575767	весь год
2022	Верхнекамский муниципальный район, Светлополянское городское поселение	0,400573	Сооружение полигона твердых бытовых отходов (1 очередь) 43-00080-3-00461-200819	0,400573	весь год
2022	Верхнекамский муниципальный район, Созимское сельское поселение	0,15359	Сооружение полигона твердых бытовых отходов (1 очередь) 43-00080-3-00461-200819	0,153590	весь год
2022	Верхнекамский муниципальный район, Чусовское сельское поселение	0,051491	Сооружение полигона твердых бытовых отходов (1 очередь) 43-00080-3-00461-200819	0,051491	весь год
2022	Верхошижемский муниципальный район, Верхошижемское городское поселение	1,330433	Полигон ТБО 43-00076-3-00136-250418	1,330433	весь год
2022	Верхошижемский муниципальный район, Зоновское сельское поселение	0,038724	Полигон ТБО 43-00076-3-00136-250418	0,038724	весь год
2022	Верхошижемский муниципальный район, Калачиговское сельское поселение	0,063833	Полигон ТБО 43-00076-3-00136-250418	0,063833	весь год
2022	Верхошижемский муниципальный район, Косинское сельское поселение	0,041539	Полигон ТБО 43-00076-3-00136-250418	0,041539	весь год
2022	Верхошижемский муниципальный район, Мякишинское сельское поселение	0,077345	Полигон ТБО 43-00076-3-00136-250418	0,077345	весь год
2022	Верхошижемский муниципальный район, Пунгинское сельское поселение	0,074051	Полигон ТБО 43-00076-3-00136-250418	0,074051	весь год
2022	Верхошижемский муниципальный район, Среднеивкинское сельское поселение	0,222679	Полигон ТБО 43-00076-3-00136-250418	0,222679	весь год
2022	Верхошижемский муниципальный район, Сырдинское сельское поселение	0,070578	Полигон ТБО 43-00076-3-00136-250418	0,070578	весь год
2022	Верхошижемский муниципальный район, Угорское сельское поселение	0,078658	Полигон ТБО 43-00076-3-00136-250418	0,078658	весь год
2022	Вятскополянский муниципальный район, Гремячевское сельское поселение	0,080798	Полигон ТБО г. Вятские Поляны 43-00023-3-00592-250914	0,080798	весь год
2022	Вятскополянский муниципальный район, Ершовское сельское поселение	0,127319	Полигон ТБО г. Вятские Поляны 43-00023-3-00592-250914	0,127319	весь год
2022	Вятскополянский муниципальный район, Краснополянское городское поселение	1,165816	Полигон ТБО г. Вятские Поляны 43-00023-3-00592-250914	1,165816	весь год
2022	Вятскополянский муниципальный район, Кульжское сельское поселение	0,181777	Полигон ТБО г. Вятские Поляны 43-00023-3-00592-250914	0,181777	весь год
2022	Вятскополянский муниципальный район, Новобурецкое сельское поселение	0,060011	Полигон ТБО г. Вятские Поляны 43-00023-3-00592-250914	0,060011	весь год

2022	Вятскополянский муниципальный район, Омгинское сельское поселение	0,16149	Полигон ТБО г. Вятские Поляны 43-00023-3-00592-250914	0,161490	весь год
2022	Вятскополянский муниципальный район, Слудское сельское поселение	0,226545	Полигон ТБО г. Вятские Поляны 43-00023-3-00592-250914	0,226545	весь год
2022	Вятскополянский муниципальный район, Сосновское городское поселение	1,671493	Полигон ТБО г. Вятские Поляны 43-00023-3-00592-250914	1,671493	весь год
2022	Вятскополянский муниципальный район, Среднетойменское сельское поселение	0,335025	Полигон ТБО г. Вятские Поляны 43-00023-3-00592-250914	0,335025	весь год
2022	Вятскополянский муниципальный район, Среднешунское сельское поселение	0,342967	Полигон ТБО г. Вятские Поляны 43-00023-3-00592-250914	0,342967	весь год
2022	Вятскополянский муниципальный район, Старопинигерское сельское поселение	0,197517	Полигон ТБО г. Вятские Поляны 43-00023-3-00592-250914	0,197517	весь год
2022	Вятскополянский муниципальный район, Усть-Люгинское сельское поселение	0,21778	Полигон ТБО г. Вятские Поляны 43-00023-3-00592-250914	0,217780	весь год
2022	Вятскополянский муниципальный район, Чекашевское сельское поселение	0,112	Полигон ТБО г. Вятские Поляны 43-00023-3-00592-250914	0,112000	весь год
2022	Городской округ "Город Вятские Поляны"	6,554412	Полигон ТБО г. Вятские Поляны 43-00023-3-00592-250914	6,554412	весь год
2022	Городской округ "Город Кирово-Чепецк"	0,914866	Полигон ТБО в Просницком СП, урочище Шилиево, Кирово-Чепецкого района Кировской обл, 43-00071-3-00255-240517	0,914866	весь год
2022	Городской округ "Город Кирово-Чепецк"	15,14859	Полигон ПО и ТБО г. Зуевка 43-00029-3-00592-250914	15,148585	весь год
2022	Городской округ "Город Котельнич"	3,447559	1 этап объекта капитального строительства межмуниципальный полигон твердых коммунальных отходов для Шабалинского и Свечинского районов Кировской области 43-00082-3-00153-140322	3,447559	май-декабрь
2022	Городской округ "Город Котельнич"	1,723	Полигон для твердых бытовых отходов 43-00081-3-00523-120520	1,723000	январь-апрель
2022	Городской округ "Город Слободской"	6,845328	Полигон для твердых бытовых отходов в районе сельского поселения Ленинское Слободского района Кировской области 43-00078-3-00294-020818	6,845328	весь год
2022	Городской округ Киров, Ленинский район	59,07399	Полигон для твердых бытовых отходов в районе сельского поселения Ленинское Слободского района Кировской области 43-00078-3-00294-020818	59,073987	весь год
2022	Городской округ Киров, Нововятский район	10,48874	Полигон для твердых бытовых отходов в районе сельского поселения Ленинское Слободского района Кировской области 43-00078-3-00294-020818	10,488741	весь год

2022	Городской округ Киров, Октябрьский район	38,16265	Полигон для твердых бытовых отходов в районе сельского поселения Ленинское Слободского района Кировской области 43-00078-3-00294-020818	38,162651	весь год
2022	Городской округ Киров, Октябрьский район	0,134955	Полигон твердых бытовых отходов для п.г.т, Орчи 43-00072-3-00371-270717	0,134955	весь год
2022	Городской округ Киров, Первомайский район	25,83139	Полигон для твердых бытовых отходов в районе сельского поселения Ленинское Слободского района Кировской области 43-00078-3-00294-020818	25,831391	весь год
2022	Даровской муниципальный район, Верховонданское сельское поселение	0,032986	1 этап объекта капитального строительства межмуниципальный полигон твердых коммунальных отходов для Шабалинского и Свечинского районов Кировской области 43-00082-3-00153-140322	0,032986	май-декабрь
2022	Даровской муниципальный район, Верховонданское сельское поселение	0,016	Полигон для твердых бытовых отходов 43-00081-3-00523-120520	0,016000	январь-апрель
2022	Даровской муниципальный район, Вонданское сельское поселение	0,030564	1 этап объекта капитального строительства межмуниципальный полигон твердых коммунальных отходов для Шабалинского и Свечинского районов Кировской области 43-00082-3-00153-140322	0,030564	май-декабрь
2022	Даровской муниципальный район, Вонданское сельское поселение	0,015282	Полигон для твердых бытовых отходов 43-00081-3-00523-120520	0,015282	январь-апрель
2022	Даровской муниципальный район, Даровское городское поселение	0,87419	1 этап объекта капитального строительства межмуниципальный полигон твердых коммунальных отходов для Шабалинского и Свечинского районов Кировской области 43-00082-3-00153-140322	0,874190	май-декабрь
2022	Даровской муниципальный район, Даровское городское поселение	0,437095	Полигон для твердых бытовых отходов 43-00081-3-00523-120520	0,437095	январь-апрель
2022	Даровской муниципальный район, Кобрское сельское поселение	0,054422	1 этап объекта капитального строительства межмуниципальный полигон твердых коммунальных отходов для Шабалинского и Свечинского районов Кировской области 43-00082-3-00153-140322	0,054422	май-декабрь
2022	Даровской муниципальный район, Кобрское сельское поселение	0,0272	Полигон для твердых бытовых отходов 43-00081-3-00523-120520	0,027200	январь-апрель

2022	Даровской муниципальный район, Лузинское сельское поселение	0,06781	1 этап объекта капитального строительства межмуниципальный полигон твердых коммунальных отходов для Шабалинского и Свечинского районов Кировской области 43-00082-3-00153-140322	0,067810	май-декабрь
2022	Даровской муниципальный район, Лузинское сельское поселение	0,033905	Полигон для твердых бытовых отходов 43-00081-3-00523-120520	0,033905	январь-апрель
2022	Даровской муниципальный район, Пиксурское сельское поселение	0,017876	1 этап объекта капитального строительства межмуниципальный полигон твердых коммунальных отходов для Шабалинского и Свечинского районов Кировской области 43-00082-3-00153-140322	0,017876	май-декабрь
2022	Даровской муниципальный район, Пиксурское сельское поселение	0,00893	Полигон для твердых бытовых отходов 43-00081-3-00523-120520	0,008930	январь-апрель
2022	ЗАТО Первомайский	0,892866	Полигон для твердых бытовых отходов 43-00081-3-00523-120520	0,892866	весь год
2022	Зуевский муниципальный район, Зуевское городское поселение	2,218511	Полигон ПО и ТБО г. Зуевка 43-00029-3-00592-250914	2,218511	весь год
2022	Зуевский муниципальный район, Зуевское сельское поселение	0,063195	Полигон ПО и ТБО г. Зуевка 43-00029-3-00592-250914	0,063195	весь год
2022	Зуевский муниципальный район, Кордяжское сельское поселение	0,159582	Полигон ПО и ТБО г. Зуевка 43-00029-3-00592-250914	0,159582	весь год
2022	Зуевский муниципальный район, Косинское сельское поселение	0,285153	Полигон ПО и ТБО г. Зуевка 43-00029-3-00592-250914	0,285153	весь год
2022	Зуевский муниципальный район, Мухинское сельское поселение	0,318443	Полигон ПО и ТБО г. Зуевка 43-00029-3-00592-250914	0,318443	весь год
2022	Зуевский муниципальный район, Октябрьское сельское поселение	0,15456	Полигон ПО и ТБО г. Зуевка 43-00029-3-00592-250914	0,154560	весь год
2022	Зуевский муниципальный район, Сезневское сельское поселение	0,068793	Полигон ПО и ТБО г. Зуевка 43-00029-3-00592-250914	0,068793	весь год
2022	Зуевский муниципальный район, Семущинское сельское поселение	0,162669	Полигон ПО и ТБО г. Зуевка 43-00029-3-00592-250914	0,162669	весь год
2022	Зуевский муниципальный район, Соколовское сельское поселение	0,2781	Полигон ПО и ТБО г. Зуевка 43-00029-3-00592-250914	0,278100	весь год
2022	Зуевский муниципальный район, Сунское сельское поселение	0,155048	Полигон ПО и ТБО г. Зуевка 43-00029-3-00592-250914	0,155048	весь год
2022	Кикнурский муниципальный округ	1,709625	Сооружение для захоронения отходов 43-00067-3-00552-070715	1,709625	весь год
2022	Кильмезский муниципальный район, Большепорекское сельское поселение	0,079802	Свалка ТБО пгт. Суна 43-00075-3-00066-270218	0,079802	весь год
2022	Кильмезский муниципальный район, Бурашевское сельское поселение	0,03468	Свалка ТБО пгт. Суна 43-00075-3-00066-270218	0,034680	весь год
2022	Кильмезский муниципальный район, Вихаревское сельское поселение	0,087309	Свалка ТБО пгт. Суна 43-00075-3-00066-270218	0,087309	весь год

2022	Кильмезский муниципальный район, Дамаскинское сельское поселение	0,041487	Свалка ТБО пгт, Суна 43-00075-3-00066-270218	0,041487	весь год
2022	Кильмезский муниципальный район, Зимнякское сельское поселение	0,049789	Свалка ТБО пгт, Суна 43-00075-3-00066-270218	0,049789	весь год
2022	Кильмезский муниципальный район, Кильмезское городское поселение	1,237234	Свалка ТБО пгт, Суна 43-00075-3-00066-270218	1,237234	весь год
2022	Кильмезский муниципальный район, Малокильмезское сельское поселение	0,134197	Свалка ТБО пгт, Суна 43-00075-3-00066-270218	0,134197	весь год
2022	Кильмезский муниципальный район, Моторское сельское поселение	0,106094	Свалка ТБО пгт, Суна 43-00075-3-00066-270218	0,106094	весь год
2022	Кильмезский муниципальный район, Паскинское сельское поселение	0,05768	Свалка ТБО пгт, Суна 43-00075-3-00066-270218	0,057680	весь год
2022	Кильмезский муниципальный район, Рыбно-Ватажское сельское поселение	0,098665	Свалка ТБО пгт, Суна 43-00075-3-00066-270218	0,098665	весь год
2022	Кильмезский муниципальный район, Селинское сельское поселение	0,046162	Свалка ТБО пгт, Суна 43-00075-3-00066-270218	0,046162	весь год
2022	Кильмезский муниципальный район, Чернушское сельское поселение	0,076605	Свалка ТБО пгт, Суна 43-00075-3-00066-270218	0,076605	весь год
2022	Кирово-Чепецкий муниципальный район, Бурмакинское сельское поселение	0,411769	Полигон ПО и ТБО г, Зуевка 43-00029-3-00592-250914	0,411769	весь год
2022	Кирово-Чепецкий муниципальный район, Копыпское сельское поселение	0,214131	Полигон ПО и ТБО г, Зуевка 43-00029-3-00592-250914	0,214131	весь год
2022	Кирово-Чепецкий муниципальный район, Кстининское сельское поселение	1,355529	Полигон ТБО в Просницком С/П, урочище Шиляево, Кирово-Чепецкого района Кировской обл, 43-00071-3-00255-240517	1,355529	весь год
2022	Кирово-Чепецкий муниципальный район, Мокрецовское сельское поселение	0,293595	Полигон ПО и ТБО г, Зуевка 43-00029-3-00592-250914	0,293595	весь год
2022	Кирово-Чепецкий муниципальный район, Пасеговское сельское поселение	2,889198	Полигон ТБО в Просницком С/П, урочище Шиляево, Кирово-Чепецкого района Кировской обл, 43-00071-3-00255-240517	2,889198	весь год
2022	Кирово-Чепецкий муниципальный район, Поломское сельское поселение	0,199434	Полигон ПО и ТБО г, Зуевка 43-00029-3-00592-250914	0,199434	весь год
2022	Кирово-Чепецкий муниципальный район, Просницкое сельское поселение	0,852301	Полигон ПО и ТБО г, Зуевка 43-00029-3-00592-250914	0,852301	весь год
2022	Кирово-Чепецкий муниципальный район, Селезневское сельское поселение	0,078114	Полигон ПО и ТБО г, Зуевка 43-00029-3-00592-250914	0,078114	весь год
2022	Кирово-Чепецкий муниципальный район, Фатеевское сельское поселение	0,357584	Полигон ПО и ТБО г, Зуевка 43-00029-3-00592-250914	0,357584	весь год
2022	Кирово-Чепецкий муниципальный район, Федяковское сельское поселение	0,544931	Полигон ПО и ТБО г, Зуевка 43-00029-3-00592-250914	0,544931	весь год
2022	Кирово-Чепецкий муниципальный район, Филипповское сельское поселение	0,60729	Полигон ПО и ТБО г, Зуевка 43-00029-3-00592-250914	0,607290	весь год
2022	Кирово-Чепецкий муниципальный район, Чепецкое сельское поселение	1,089917	Полигон ПО и ТБО г, Зуевка 43-00029-3-00592-250914	1,089917	весь год

2022	Кирово-Чепецкий муниципальный район, Чувашевское сельское поселение	0,151496	Полигон ПО и ТБО г. Зуевка 43-00029-3-00592-250914	0,151496	весь год
2022	Котельничский муниципальный район, Александровское сельское поселение	0,027451	1 этап объекта капитального строительства межмуниципальный полигон твердых коммунальных отходов для Шабалинского и Свечинского районов Кировской области 43-00082-3-00153-140322	0,027451	май-декабрь
2022	Котельничский муниципальный район, Александровское сельское поселение	0,013726	Полигон для твердых бытовых отходов 43-00081-3-00523-120520	0,013726	январь-апрель
2022	Котельничский муниципальный район, Биртяевское сельское поселение	0,259293	1 этап объекта капитального строительства межмуниципальный полигон твердых коммунальных отходов для Шабалинского и Свечинского районов Кировской области 43-00082-3-00153-140322	0,259293	май-декабрь
2022	Котельничский муниципальный район, Биртяевское сельское поселение	0,129647	Полигон для твердых бытовых отходов 43-00081-3-00523-120520	0,129647	январь-апрель
2022	Котельничский муниципальный район, Вишкильское сельское поселение	0,040916	1 этап объекта капитального строительства межмуниципальный полигон твердых коммунальных отходов для Шабалинского и Свечинского районов Кировской области 43-00082-3-00153-140322	0,040916	май-декабрь
2022	Котельничский муниципальный район, Вишкильское сельское поселение	0,020458	Полигон для твердых бытовых отходов 43-00081-3-00523-120520	0,020458	январь-апрель
2022	Котельничский муниципальный район, Ежихинское сельское поселение	0,040271	1 этап объекта капитального строительства межмуниципальный полигон твердых коммунальных отходов для Шабалинского и Свечинского районов Кировской области 43-00082-3-00153-140322	0,040271	май-декабрь
2022	Котельничский муниципальный район, Ежихинское сельское поселение	0,020136	Полигон для твердых бытовых отходов 43-00081-3-00523-120520	0,020136	январь-апрель
2022	Котельничский муниципальный район, Зайцевское сельское поселение	0,082435	1 этап объекта капитального строительства межмуниципальный полигон твердых коммунальных отходов для Шабалинского и Свечинского районов Кировской области 43-00082-3-00153-140322	0,082435	май-декабрь
2022	Котельничский муниципальный район, Зайцевское сельское поселение	0,041218	Полигон для твердых бытовых отходов 43-00081-3-00523-120520	0,041218	январь-апрель

2022	Котельничский муниципальный район, Карпушинское сельское поселение	0,233317	1 этап объекта капитального строительства межмуниципальный полигон твердых коммунальных отходов для Шабалинского и Свечинского районов Кировской области 43-00082-3-00153-140322	0,233317	май-декабрь
2022	Котельничский муниципальный район, Карпушинское сельское поселение	0,116659	Полигон для твердых бытовых отходов 43-00081-3-00523-120520	0,116659	январь-апрель
2022	Котельничский муниципальный район, Комсомольское сельское поселение	0,095515	1 этап объекта капитального строительства межмуниципальный полигон твердых коммунальных отходов для Шабалинского и Свечинского районов Кировской области 43-00082-3-00153-140322	0,095515	май-декабрь
2022	Котельничский муниципальный район, Комсомольское сельское поселение	0,047758	Полигон для твердых бытовых отходов 43-00081-3-00523-120520	0,047758	январь-апрель
2022	Котельничский муниципальный район, Котельничское сельское поселение	0,144749	1 этап объекта капитального строительства межмуниципальный полигон твердых коммунальных отходов для Шабалинского и Свечинского районов Кировской области 43-00082-3-00153-140322	0,144749	май-декабрь
2022	Котельничский муниципальный район, Котельничское сельское поселение	0,072375	Полигон для твердых бытовых отходов 43-00081-3-00523-120520	0,072375	январь-апрель
2022	Котельничский муниципальный район, Красногорское сельское поселение	0,031382	1 этап объекта капитального строительства межмуниципальный полигон твердых коммунальных отходов для Шабалинского и Свечинского районов Кировской области 43-00082-3-00153-140322	0,031382	май-декабрь
2022	Котельничский муниципальный район, Красногорское сельское поселение	0,015691	Полигон для твердых бытовых отходов 43-00081-3-00523-120520	0,015691	январь-апрель
2022	Котельничский муниципальный район, Макарьевское сельское поселение	0,119642	1 этап объекта капитального строительства межмуниципальный полигон твердых коммунальных отходов для Шабалинского и Свечинского районов Кировской области 43-00082-3-00153-140322	0,119642	май-декабрь
2022	Котельничский муниципальный район, Макарьевское сельское поселение	0,059821	Полигон для твердых бытовых отходов 43-00081-3-00523-120520	0,059821	январь-апрель
2022	Котельничский муниципальный район, Молотниковское сельское поселение	0,04063	1 этап объекта капитального строительства межмуниципальный полигон твердых коммунальных отходов для Шабалинского и Свечинского районов Кировской области 43-00082-3-00153-140322	0,040630	май-декабрь

2022	Котельничский муниципальный район, Молотниковское сельское поселение	0,020317	Полигон для твердых бытовых отходов 43-00081-3-00523-120520	0,020317	январь-апрель
2022	Котельничский муниципальный район, Морозовское сельское поселение	0,069912	1 этап объекта капитального строительства межмуниципальный полигон твердых коммунальных отходов для Шабалинского и Свечинского районов Кировской области 43-00082-3-00153-140322	0,069912	май-декабрь
2022	Котельничский муниципальный район, Морозовское сельское поселение	0,034956	Полигон для твердых бытовых отходов 43-00081-3-00523-120520	0,034956	январь-апрель
2022	Котельничский муниципальный район, Покровское сельское поселение	0,066824	1 этап объекта капитального строительства межмуниципальный полигон твердых коммунальных отходов для Шабалинского и Свечинского районов Кировской области 43-00082-3-00153-140322	0,066824	май-декабрь
2022	Котельничский муниципальный район, Покровское сельское поселение	0,033412	Полигон для твердых бытовых отходов 43-00081-3-00523-120520	0,033412	январь-апрель
2022	Котельничский муниципальный район, Родичевское сельское поселение	0,023597	1 этап объекта капитального строительства межмуниципальный полигон твердых коммунальных отходов для Шабалинского и Свечинского районов Кировской области 43-00082-3-00153-140322	0,023597	май-декабрь
2022	Котельничский муниципальный район, Родичевское сельское поселение	0,011799	Полигон для твердых бытовых отходов 43-00081-3-00523-120520	0,011799	январь-апрель
2022	Котельничский муниципальный район, Светловское сельское поселение	0,1156	1 этап объекта капитального строительства межмуниципальный полигон твердых коммунальных отходов для Шабалинского и Свечинского районов Кировской области 43-00082-3-00153-140322	0,115600	май-декабрь
2022	Котельничский муниципальный район, Светловское сельское поселение	0,0578	Полигон для твердых бытовых отходов 43-00081-3-00523-120520	0,057800	январь-апрель
2022	Котельничский муниципальный район, Спасское сельское поселение	0,029329	1 этап объекта капитального строительства межмуниципальный полигон твердых коммунальных отходов для Шабалинского и Свечинского районов Кировской области 43-00082-3-00153-140322	0,029329	май-декабрь
2022	Котельничский муниципальный район, Спасское сельское поселение	0,01467	Полигон для твердых бытовых отходов 43-00081-3-00523-120520	0,014670	январь-апрель

2022	Котельничский муниципальный район, Сретенское сельское поселение	0,014384	1 этап объекта капитального строительства межмуниципальный полигон твердых коммунальных отходов для Шабалинского и Свечинского районов Кировской области 43-00082-3-00153-140322	0,014384	май-декабрь
2022	Котельничский муниципальный район, Сретенское сельское поселение	0,007192	Полигон для твердых бытовых отходов 43-00081-3-00523-120520	0,007192	январь-апрель
2022	Котельничский муниципальный район, Чистопольское сельское поселение	0,017147	1 этап объекта капитального строительства межмуниципальный полигон твердых коммунальных отходов для Шабалинского и Свечинского районов Кировской области 43-00082-3-00153-140322	0,017147	май-декабрь
2022	Котельничский муниципальный район, Чистопольское сельское поселение	0,008573	Полигон для твердых бытовых отходов 43-00081-3-00523-120520	0,008573	январь-апрель
2022	Котельничский муниципальный район, Юбилейное сельское поселение	0,125998	1 этап объекта капитального строительства межмуниципальный полигон твердых коммунальных отходов для Шабалинского и Свечинского районов Кировской области 43-00082-3-00153-140322	0,125998	май-декабрь
2022	Котельничский муниципальный район, Юбилейное сельское поселение	0,062999	Полигон для твердых бытовых отходов 43-00081-3-00523-120520	0,062999	январь-апрель
2022	Котельничский муниципальный район, Юрьевское сельское поселение	0,072369	1 этап объекта капитального строительства межмуниципальный полигон твердых коммунальных отходов для Шабалинского и Свечинского районов Кировской области 43-00082-3-00153-140322	0,072369	май-декабрь
2022	Котельничский муниципальный район, Юрьевское сельское поселение	0,036184	Полигон для твердых бытовых отходов 43-00081-3-00523-120520	0,036184	январь-апрель
2022	Куменский муниципальный район, Березниковское сельское поселение	0,09109	Полигон твердых бытовых отходов (1 очередь) пгт Богородское, Богородский район Кировской области 43-00079-3-00398-021018	0,091090	весь год
2022	Куменский муниципальный район, Большеперелазское сельское поселение	0,099151	Полигон твердых бытовых отходов (1 очередь) пгт Богородское, Богородский район Кировской области 43-00079-3-00398-021018	0,099151	июнь-декабрь
2022	Куменский муниципальный район, Большеперелазское сельское поселение	0,070822	Свалка ТБО пгт, Суна 43-00075-3-00066-270218	0,070822	январь-май
2022	Куменский муниципальный район, Верхобыстрицкое сельское поселение	0,082301	Полигон твердых бытовых отходов (1 очередь) пгт Богородское, Богородский район Кировской области 43-00079-3-00398-021018	0,082301	весь год

2022	Куменский муниципальный район, Вичевское сельское поселение	0,21466	Полигон твердых бытовых отходов (1 очередь) пгт Богородское, Богородский район Кировской области 43-00079-3-00398-021018	0,214660	июнь-декабрь
2022	Куменский муниципальный район, Вичевское сельское поселение	0,153329	Свалка ТБО пгт, Суна 43-00075-3-00066-270218	0,153329	январь-май
2022	Куменский муниципальный район, Вожгальское сельское поселение	0,466433	Полигон твердых бытовых отходов (1 очередь) пгт Богородское, Богородский район Кировской области 43-00079-3-00398-021018	0,466433	весь год
2022	Куменский муниципальный район, Куменское городское поселение	0,529988	Полигон твердых бытовых отходов (1 очередь) пгт Богородское, Богородский район Кировской области 43-00079-3-00398-021018	0,529988	июнь-декабрь
2022	Куменский муниципальный район, Куменское городское поселение	0,378563	Свалка ТБО пгт, Суна 43-00075-3-00066-270218	0,378563	январь-май
2022	Куменский муниципальный район, Куменское сельское поселение	0,094255	Полигон твердых бытовых отходов (1 очередь) пгт Богородское, Богородский район Кировской области 43-00079-3-00398-021018	0,094255	июнь-декабрь
2022	Куменский муниципальный район, Куменское сельское поселение	0,06732	Свалка ТБО пгт, Суна 43-00075-3-00066-270218	0,067320	январь-май
2022	Куменский муниципальный район, Нижнеивкинское городское поселение	0,47538	Полигон твердых бытовых отходов (1 очередь) пгт Богородское, Богородский район Кировской области 43-00079-3-00398-021018	0,475380	июнь-декабрь
2022	Куменский муниципальный район, Нижнеивкинское городское поселение	0,33955	Свалка ТБО пгт, Суна 43-00075-3-00066-270218	0,339550	январь-май
2022	Куменский муниципальный район, Речное сельское поселение	0,16416	Полигон твердых бытовых отходов (1 очередь) пгт Богородское, Богородский район Кировской области 43-00079-3-00398-021018	0,164160	июнь-декабрь
2022	Куменский муниципальный район, Речное сельское поселение	0,11725	Свалка ТБО пгт, Суна 43-00075-3-00066-270218	0,117250	январь-май
2022	Лебяжский муниципальный район, Ветошкинское сельское поселение	0,065072	Свалка ТБО пгт, Суна 43-00075-3-00066-270218	0,065072	февраль - декабрь
2022	Лебяжский муниципальный район, Ветошкинское сельское поселение	0,01301	Уржумский полигон ТБО/ Уржумский полигон ТБО 43-00028-3-00592-250914	0,013010	январь - февраль
2022	Лебяжский муниципальный район, Лажское сельское поселение	0,174016	Свалка ТБО пгт, Суна 43-00075-3-00066-270218	0,174016	февраль - декабрь
2022	Лебяжский муниципальный район, Лажское сельское поселение	0,034803	Уржумский полигон ТБО/ Уржумский полигон ТБО 43-00028-3-00592-250914	0,034803	январь - февраль
2022	Лебяжский муниципальный район, Лебяжское городское поселение	0,572038	Свалка ТБО пгт, Суна 43-00075-3-00066-270218	0,572038	февраль - декабрь
2022	Лебяжский муниципальный район, Лебяжское городское поселение	0,114407	Уржумский полигон ТБО/ Уржумский полигон ТБО 43-00028-3-00592-250914	0,114407	январь - февраль

2022	Лебяжский муниципальный район, Михеевское сельское поселение	0,199793	Свалка ТБО пгт, Суна 43-00075-3-00066-270218	0,199793	февраль - декабрь
2022	Лебяжский муниципальный район, Михеевское сельское поселение	0,039959	Уржумский полигон ТБО/ Уржумский полигон ТБО 43-00028-3-00592-250914	0,039959	январь - февраль
2022	Лузский муниципальный район, Лальское городское поселение	0,580096	Полигон ТБО для г, Лузы/ Полигон для твердых бытовых отходов для г, Лузы 43-00070-3-00793-151216	0,052000	январь, февраль
			Полигон для твердых бытовых отходов 43-00081-3-00523-120520	0,528000	март-декабрь
2022	Лузский муниципальный район, Лузское городское поселение	2,290296	Полигон ТБО для г, Лузы/ Полигон для твердых бытовых отходов для г, Лузы 43-00070-3-00793-151216	0,200000	январь, февраль
			Полигон для твердых бытовых отходов 43-00081-3-00523-120520	2,090000	март-декабрь
2022	Лузский муниципальный район, Пацуловское сельское поселение	0,127013	Полигон ТБО для г, Лузы/ Полигон для твердых бытовых отходов для г, Лузы 43-00070-3-00793-151216	0,010000	январь, февраль
			Полигон для твердых бытовых отходов 43-00081-3-00523-120520	0,117000	март-декабрь
2022	Малмыжский муниципальный район, Аджимское сельское поселение	0,148721	Полигон ТБО г, Вятские Поляны 43-00023-3-00592-250914	0,148721	весь год
2022	Малмыжский муниципальный район, Арыкское сельское поселение	0,099026	Свалка ТБО пгт, Суна 43-00075-3-00066-270218	0,099026	весь год
2022	Малмыжский муниципальный район, Большекитяжское сельское поселение	0,17613	Полигон ТБО г, Вятские Поляны 43-00023-3-00592-250914	0,176130	весь год
2022	Малмыжский муниципальный район, Каксинвайское сельское поселение	0,083519	Свалка ТБО пгт, Суна 43-00075-3-00066-270218	0,083519	весь год
2022	Малмыжский муниципальный район, Калининское сельское поселение	0,569858	Полигон ТБО г, Вятские Поляны 43-00023-3-00592-250914	0,569858	весь год
2022	Малмыжский муниципальный район, Константиновское сельское поселение	0,079355	Свалка ТБО пгт, Суна 43-00075-3-00066-270218	0,079355	весь год
2022	Малмыжский муниципальный район, Малмыжское городское поселение	1,848156	Полигон ТБО г, Вятские Поляны 43-00023-3-00592-250914	1,848156	весь год
2022	Малмыжский муниципальный район, Мари-Малмыжское сельское поселение	0,111148	Полигон ТБО г, Вятские Поляны 43-00023-3-00592-250914	0,111148	весь год
2022	Малмыжский муниципальный район, Мелетское сельское поселение	0,039882	Свалка ТБО пгт, Суна 43-00075-3-00066-270218	0,039882	весь год
2022	Малмыжский муниципальный район, Новосмайльское сельское поселение	0,200965	Полигон ТБО г, Вятские Поляны 43-00023-3-00592-250914	0,200965	весь год
2022	Малмыжский муниципальный район, Плотбищенское сельское поселение	0,088016	Свалка ТБО пгт, Суна 43-00075-3-00066-270218	0,088016	весь год
2022	Малмыжский муниципальный район, Преображенское сельское поселение	0,042043	Свалка ТБО пгт, Суна 43-00075-3-00066-270218	0,042043	весь год
2022	Малмыжский муниципальный район, Ральниковское сельское поселение	0,085882	Полигон ТБО г, Вятские Поляны 43-00023-3-00592-250914	0,085882	весь год
2022	Малмыжский муниципальный район, Рожкинское сельское поселение	0,183841	Полигон ТБО г, Вятские Поляны 43-00023-3-00592-250914	0,183841	весь год

2022	Малмыжский муниципальный район, Савальское сельское поселение	0,25845	Полигон ТБО г. Вятские Поляны 43-00023-3-00592-250914	0,258450	весь год
2022	Малмыжский муниципальный район, Старонрюкское сельское поселение	0,124244	Полигон ТБО г. Вятские Поляны 43-00023-3-00592-250914	0,124244	весь год
2022	Малмыжский муниципальный район, Старотушкинское сельское поселение	0,158009	Полигон ТБО г. Вятские Поляны 43-00023-3-00592-250914	0,158009	весь год
2022	Малмыжский муниципальный район, Тат-Верх-Гоньбинское сельское поселение	0,113505	Полигон ТБО г. Вятские Поляны 43-00023-3-00592-250914	0,113505	весь год
2022	Мурашинский муниципальный район, Мурашинское городское поселение	1,431379	Полигон для твердых бытовых отходов 43-00081-3-00523-120520	1,431379	весь год
2022	Мурашинский муниципальный район, Мурашинское сельское поселение	0,740317	Полигон для твердых бытовых отходов 43-00081-3-00523-120520	0,740317	весь год
2022	Нагорский муниципальный район, Кобринское сельское поселение	0,134579	Полигон ТБО пгт. Нагорск 43-00077-3-00198-130618	0,134579	весь год
2022	Нагорский муниципальный район, Метелевское сельское поселение	0,011198	Полигон ТБО пгт. Нагорск 43-00077-3-00198-130618	0,011198	весь год
2022	Нагорский муниципальный район, Мулинское сельское поселение	0,057351	Полигон ТБО пгт. Нагорск 43-00077-3-00198-130618	0,057351	весь год
2022	Нагорский муниципальный район, Нагорское городское поселение	0,931702	Полигон ТБО пгт. Нагорск 43-00077-3-00198-130618	0,931702	весь год
2022	Нагорский муниципальный район, Синегорское сельское поселение	0,173297	Полигон ТБО пгт. Нагорск 43-00077-3-00198-130618	0,173297	весь год
2022	Нагорский муниципальный район, Чеглаковское сельское поселение	0,12415	Полигон ТБО пгт. Нагорск 43-00077-3-00198-130618	0,124150	весь год
2022	Немский муниципальный район, Архангельское сельское поселение	0,370807	Свалка ТБО пгт. Суна 43-00075-3-00066-270218	0,370807	весь год
2022	Немский муниципальный район, Ильинское сельское поселение	0,088391	Свалка ТБО пгт. Суна 43-00075-3-00066-270218	0,088391	весь год
2022	Немский муниципальный район, Немское городское поселение	0,839701	Свалка ТБО пгт. Суна 43-00075-3-00066-270218	0,839701	весь год
2022	Немский муниципальный район, Немское сельское поселение	0,001524	Свалка ТБО пгт. Суна 43-00075-3-00066-270218	0,001524	весь год
2022	Нолинский муниципальный район, Аркульское городское поселение	0,265385	Свалка ТБО пгт. Суна 43-00075-3-00066-270218	0,265385	весь год
2022	Нолинский муниципальный район, Красноярское сельское поселение	0,174121	Свалка ТБО пгт. Суна 43-00075-3-00066-270218	0,174121	весь год
2022	Нолинский муниципальный район, Кырчанское сельское поселение	0,108401	Свалка ТБО пгт. Суна 43-00075-3-00066-270218	0,108401	весь год
2022	Нолинский муниципальный район, Лудянское сельское поселение	0,061687	Свалка ТБО пгт. Суна 43-00075-3-00066-270218	0,061687	весь год
2022	Нолинский муниципальный район, Медведское сельское поселение	0,258606	Свалка ТБО пгт. Суна 43-00075-3-00066-270218	0,258606	весь год
2022	Нолинский муниципальный район, Нолинское городское поселение	2,018222	Свалка ТБО пгт. Суна 43-00075-3-00066-270218	2,018222	весь год
2022	Нолинский муниципальный район, Перевозское сельское поселение	0,136626	Свалка ТБО пгт. Суна 43-00075-3-00066-270218	0,136626	весь год

2022	Нолинский муниципальный район, Рябиновское сельское поселение	0,216815	Свалка ТБО пгт, Суна 43-00075-3-00066-270218	0,216815	весь год
2022	Нолинский муниципальный район, Татауровское сельское поселение	0,09013	Свалка ТБО пгт, Суна 43-00075-3-00066-270218	0,090130	весь год
2022	Нолинский муниципальный район, Шварихинское сельское поселение	0,182133	Свалка ТБО пгт, Суна 43-00075-3-00066-270218	0,182133	весь год
2022	Омутнинский муниципальный район, Белореченское сельское поселение	0,143483	Полигон ТБО для п, Афанасьев 43-00080-3-00449-311018	0,143483	весь год
2022	Омутнинский муниципальный район, Восточное городское поселение	1,019144	Полигон ТБО для п, Афанасьев 43-00080-3-00449-311018	1,019144	весь год
2022	Омутнинский муниципальный район, Вятское сельское поселение	0,06433	Полигон ТБО для п, Афанасьев 43-00080-3-00449-311018	0,064330	весь год
2022	Омутнинский муниципальный район, Залазнинское сельское поселение	0,17769	Полигон ТБО для п, Афанасьев 43-00080-3-00449-311018	0,177690	весь год
2022	Омутнинский муниципальный район, Леснополянское сельское поселение	0,156341	Полигон ТБО для п, Афанасьев 43-00080-3-00449-311018	0,156341	весь год
2022	Омутнинский муниципальный район, Омутнинское городское поселение	1,184909	Полигон ТБО для п, Афанасьев 43-00080-3-00449-311018	1,184909	весь год
2022	Омутнинский муниципальный район, Омутнинское городское поселение	3,52276	Сооружение полигона твердых бытовых отходов (1 очередь) 43-00080-3-00461-200819	3,522760	весь год
2022	Омутнинский муниципальный район, Песковское городское поселение	0,843905	Полигон ТБО для п, Афанасьев 43-00080-3-00449-311018	0,843905	весь год
2022	Омутнинский муниципальный район, Чернохолуницкое сельское поселение	0,179046	Сооружение полигона твердых бытовых отходов (1 очередь) 43-00080-3-00461-200819	0,179046	весь год
2022	Омутнинский муниципальный район, Шахровское сельское поселение	0,030661	Полигон ТБО для п, Афанасьев 43-00080-3-00449-311018	0,030661	весь год
2022	Опаринский муниципальный район, Альмежское сельское поселение	0,042768	Полигон для твердых бытовых отходов 43-00081-3-00523-120520	0,042768	весь год
2022	Опаринский муниципальный район, Вазюкское сельское поселение	0,061008	Полигон для твердых бытовых отходов 43-00081-3-00523-120520	0,061008	весь год
2022	Опаринский муниципальный район, Заринское сельское поселение	0,16289	Полигон для твердых бытовых отходов 43-00081-3-00523-120520	0,162890	весь год
2022	Опаринский муниципальный район, Маромицкое сельское поселение	0,147577	Полигон для твердых бытовых отходов 43-00081-3-00523-120520	0,147577	весь год
2022	Опаринский муниципальный район, Опаринское городское поселение	0,836329	Полигон для твердых бытовых отходов 43-00081-3-00523-120520	0,836329	весь год
2022	Опаринский муниципальный район, Речное сельское поселение	0,096296	Полигон для твердых бытовых отходов 43-00081-3-00523-120520	0,096296	весь год
2022	Опаринский муниципальный район, Стрельское сельское поселение	0,031673	Полигон для твердых бытовых отходов 43-00081-3-00523-120520	0,031673	весь год
2022	Оричевский муниципальный район, Адышевское сельское поселение	0,329179	Полигон твердых бытовых отходов для п,г,т, Оричи 43-00072-3-00371-270717	0,329179	весь год
2022	Оричевский муниципальный район, Быстрицкое сельское поселение	0,126825	Полигон твердых бытовых отходов для п,г,т, Оричи 43-00072-3-00371-270717	0,126825	весь год

2022	Оричевский муниципальный район, Гарское сельское поселение	0,130666	Полигон твердых бытовых отходов для п.г.т, Оричи 43-00072-3-00371-270717	0,130666	весь год
2022	Оричевский муниципальный район, Истобенское сельское поселение	0,164719	Полигон твердых бытовых отходов для п.г.т, Оричи 43-00072-3-00371-270717	0,164719	весь год
2022	Оричевский муниципальный район, Коршикское сельское поселение	0,239616	Полигон твердых бытовых отходов для п.г.т, Оричи 43-00072-3-00371-270717	0,239616	весь год
2022	Оричевский муниципальный район, Кучелаповское сельское поселение	0,158249	Полигон твердых бытовых отходов для п.г.т, Оричи 43-00072-3-00371-270717	0,158249	весь год
2022	Оричевский муниципальный район, Лугоболотное сельское поселение	0,128449	Полигон твердых бытовых отходов для п.г.т, Оричи 43-00072-3-00371-270717	0,128449	весь год
2022	Оричевский муниципальный район, Лёвинское городское поселение	0,39422	Полигон твердых бытовых отходов для п.г.т, Оричи 43-00072-3-00371-270717	0,394220	весь год
2022	Оричевский муниципальный район, Мирнинское городское поселение	0,648265	Полигон твердых бытовых отходов для п.г.т, Оричи 43-00072-3-00371-270717	0,648265	весь год
2022	Оричевский муниципальный район, Оричевское городское поселение	1,663861	Полигон твердых бытовых отходов для п.г.т, Оричи 43-00072-3-00371-270717	1,663861	весь год
2022	Оричевский муниципальный район, Пищальское сельское поселение	0,057058	Полигон твердых бытовых отходов для п.г.т, Оричи 43-00072-3-00371-270717	0,057058	весь год
2022	Оричевский муниципальный район, Пустошенское сельское поселение	0,104379	Полигон твердых бытовых отходов для п.г.т, Оричи 43-00072-3-00371-270717	0,104379	весь год
2022	Оричевский муниципальный район, Спас-Талицкое сельское поселение	0,460967	Полигон твердых бытовых отходов для п.г.т, Оричи 43-00072-3-00371-270717	0,460967	весь год
2022	Оричевский муниципальный район, Стрижевское городское поселение	0,60972	Полигон твердых бытовых отходов для п.г.т, Оричи 43-00072-3-00371-270717	0,609720	весь год
2022	Оричевский муниципальный район, Суводское сельское поселение	0,0003	Полигон твердых бытовых отходов для п.г.т, Оричи 43-00072-3-00371-270717	0,000300	весь год
2022	Оричевский муниципальный район, Торфяное сельское поселение	0,222352	Полигон твердых бытовых отходов для п.г.т, Оричи 43-00072-3-00371-270717	0,222352	весь год
2022	Оричевский муниципальный район, Усовское сельское поселение	0,056774	Полигон твердых бытовых отходов для п.г.т, Оричи 43-00072-3-00371-270717	0,056774	весь год
2022	Оричевский муниципальный район, Шалеговское сельское поселение	0,12654	Полигон твердых бытовых отходов для п.г.т, Оричи 43-00072-3-00371-270717	0,126540	весь год
2022	Орловский муниципальный район, Орловское городское поселение	1,375539	Полигон для твердых бытовых отходов 43-00081-3-00523-120520	1,375539	весь год
2022	Орловский муниципальный район, Орловское сельское поселение	0,815047	Полигон для твердых бытовых отходов 43-00081-3-00523-120520	0,815047	весь год
2022	Пижанский муниципальный район, Ахмановское сельское поселение	0,125458	Полигон ТБО 43-00076-3-00136-250418	0,125458	весь год
2022	Пижанский муниципальный район, Безводнинское сельское поселение	0,216052	Полигон ТБО 43-00076-3-00136-250418	0,216052	весь год
2022	Пижанский муниципальный район, Войское сельское поселение	0,128736	Полигон ТБО 43-00076-3-00136-250418	0,128736	весь год
2022	Пижанский муниципальный район, Ижевское сельское поселение	0,156745	Полигон ТБО 43-00076-3-00136-250418	0,156745	весь год
2022	Пижанский муниципальный район, Обуховское сельское поселение	0,086796	Полигон ТБО 43-00076-3-00136-250418	0,086796	весь год

2022	Пижанский муниципальный район, Пижанское городское поселение	0,946909	Полигон ТБО 43-00076-3-00136-250418	0,946909	весь год
2022	Подосиновский муниципальный район, Демьяновское городское поселение	1,041677	Полигон ТБО для г. Лузы/ Полигон для твердых бытовых отходов для г. Лузы 43-00070-3-00793-151216	0,085800	январь, февраль
			Полигон для твердых бытовых отходов 43-00081-3-00523-120520	0,955800	март-декабрь
2022	Подосиновский муниципальный район, Пинюгское городское поселение	0,311182	Полигон ТБО для г. Лузы/ Полигон для твердых бытовых отходов для г. Лузы 43-00070-3-00793-151216	0,025600	январь, февраль
			Полигон для твердых бытовых отходов 43-00081-3-00523-120520	0,285500	март-декабрь
2022	Подосиновский муниципальный район, Подосиновское городское поселение	0,931148	Полигон ТБО для г. Лузы/ Полигон для твердых бытовых отходов для г. Лузы 43-00070-3-00793-151216	0,076700	январь, февраль
			Полигон для твердых бытовых отходов 43-00081-3-00523-120520	0,854400	март-декабрь
2022	Подосиновский муниципальный район, Пушемское сельское поселение	0,000757	Полигон ТБО для г. Лузы/ Полигон для твердых бытовых отходов для г. Лузы 43-00070-3-00793-151216	0,000007	январь, февраль
			Полигон для твердых бытовых отходов 43-00081-3-00523-120520	0,000750	март-декабрь
2022	Подосиновский муниципальный район, Утмановское сельское поселение	0,076279	Полигон ТБО для г. Лузы/ Полигон для твердых бытовых отходов для г. Лузы 43-00070-3-00793-151216	0,006200	январь, февраль
			Полигон для твердых бытовых отходов 43-00081-3-00523-120520	0,070000	март-декабрь
2022	Подосиновский муниципальный район, Яхреньгское сельское поселение	0,064447	Полигон ТБО для г. Лузы/ Полигон для твердых бытовых отходов для г. Лузы 43-00070-3-00793-151216	0,000300	январь, февраль
			Полигон для твердых бытовых отходов 43-00081-3-00523-120520	0,064100	март-декабрь
2022	Санчурский муниципальный округ	1,519227	Сооружение для захоронения отходов 43-00067-3-00552-070715	1,519227	весь год
2022	Свечинский муниципальный округ	0,847346	1 этап объекта капитального строительства межмуниципальный полигон твердых коммунальных отходов для Шабалинского и Свечинского районов Кировской области 43-00082-3-00153-140322	0,847346	май-декабрь
2022	Свечинский муниципальный округ	0,423673	Полигон для твердых бытовых отходов 43-00081-3-00523-120520	0,423673	январь-апрель
2022	Слободской муниципальный район, Бобинское сельское поселение	0,886608	Полигон для твердых бытовых отходов в районе сельского поселения Ленинское Слободского района Кировской области 43-00078-3-00294-020818	0,886608	весь год

2022	Слободской муниципальный район, Вахрушевское городское поселение	1,887951	Полигон для твердых бытовых отходов в районе сельского поселения Ленинское Слободского района Кировской области 43-00078-3-00294-020818	1,887951	весь год
2022	Слободской муниципальный район, Денисовское сельское поселение	0,420471	Полигон для твердых бытовых отходов в районе сельского поселения Ленинское Слободского района Кировской области 43-00078-3-00294-020818	0,420471	весь год
2022	Слободской муниципальный район, Закаринское сельское поселение	0,109857	Полигон для твердых бытовых отходов в районе сельского поселения Ленинское Слободского района Кировской области 43-00078-3-00294-020818	0,109857	весь год
2022	Слободской муниципальный район, Ильинское сельское поселение	0,330528	Полигон для твердых бытовых отходов в районе сельского поселения Ленинское Слободского района Кировской области 43-00078-3-00294-020818	0,330528	весь год
2022	Слободской муниципальный район, Каринское сельское поселение	0,093463	Полигон для твердых бытовых отходов в районе сельского поселения Ленинское Слободского района Кировской области 43-00078-3-00294-020818	0,093463	весь год
2022	Слободской муниципальный район, Ленинское сельское поселение	0,563383	Полигон для твердых бытовых отходов в районе сельского поселения Ленинское Слободского района Кировской области 43-00078-3-00294-020818	0,563383	весь год
2022	Слободской муниципальный район, Озерницкое сельское поселение	0,153152	Полигон для твердых бытовых отходов в районе сельского поселения Ленинское Слободского района Кировской области 43-00078-3-00294-020818	0,153152	весь год
2022	Слободской муниципальный район, Октябрьское сельское поселение	0,179346	Полигон для твердых бытовых отходов в районе сельского поселения Ленинское Слободского района Кировской области 43-00078-3-00294-020818	0,179346	весь год
2022	Слободской муниципальный район, Светозаревское сельское поселение	0,101678	Полигон для твердых бытовых отходов в районе сельского поселения Ленинское Слободского района Кировской области 43-00078-3-00294-020818	0,101678	весь год
2022	Слободской муниципальный район, Стуловское сельское поселение	1,176281	Полигон для твердых бытовых отходов в районе сельского поселения Ленинское Слободского района Кировской области 43-00078-3-00294-020818	1,176281	весь год
2022	Слободской муниципальный район, Шестаковское сельское поселение	0,345338	Полигон для твердых бытовых отходов в районе сельского поселения Ленинское Слободского района Кировской области 43-00078-3-00294-020818	0,345338	весь год

2022	Слободской муниципальный район, Шиховское сельское поселение	1,064279	Полигон для твердых бытовых отходов в районе сельского поселения Ленинское Слободского района Кировской области 43-00078-3-00294-020818	1,064279	весь год
2022	Советский муниципальный район, Греховское сельское поселение	0,116853	Сооружение для захоронения отходов 43-00067-3-00552-070715	0,116853	февраль - декабрь
2022	Советский муниципальный район, Греховское сельское поселение	0,023371	Уржумский полигон ТБО/ Уржумский полигон ТБО 43-00028-3-00592-250914	0,023371	январь - февраль
2022	Советский муниципальный район, Зашижемское сельское поселение	0,04242	Сооружение для захоронения отходов 43-00067-3-00552-070715	0,042420	февраль - декабрь
2022	Советский муниципальный район, Зашижемское сельское поселение	0,008484	Уржумский полигон ТБО/ Уржумский полигон ТБО 43-00028-3-00592-250914	0,008484	январь - февраль
2022	Советский муниципальный район, Ильинское сельское поселение	0,182668	Сооружение для захоронения отходов 43-00067-3-00552-070715	0,182668	февраль - декабрь
2022	Советский муниципальный район, Ильинское сельское поселение	0,036534	Уржумский полигон ТБО/ Уржумский полигон ТБО 43-00028-3-00592-250914	0,036534	январь - февраль
2022	Советский муниципальный район, Кичминское сельское поселение	0,078053	Сооружение для захоронения отходов 43-00067-3-00552-070715	0,078053	февраль - декабрь
2022	Советский муниципальный район, Кичминское сельское поселение	0,015611	Уржумский полигон ТБО/ Уржумский полигон ТБО 43-00028-3-00592-250914	0,015611	январь - февраль
2022	Советский муниципальный район, Колянурское сельское поселение	0,194873	Сооружение для захоронения отходов 43-00067-3-00552-070715	0,194873	февраль - декабрь
2022	Советский муниципальный район, Колянурское сельское поселение	0,03897	Уржумский полигон ТБО/ Уржумский полигон ТБО 43-00028-3-00592-250914	0,038970	январь - февраль
2022	Советский муниципальный район, Лесниковское сельское поселение	0,05704	Сооружение для захоронения отходов 43-00067-3-00552-070715	0,057040	февраль - декабрь
2022	Советский муниципальный район, Лесниковское сельское поселение	0,011408	Уржумский полигон ТБО/ Уржумский полигон ТБО 43-00028-3-00592-250914	0,011408	январь - февраль
2022	Советский муниципальный район, Лошкаринское сельское поселение	0,06576	Сооружение для захоронения отходов 43-00067-3-00552-070715	0,065760	февраль - декабрь
2022	Советский муниципальный район, Лошкаринское сельское поселение	0,01315	Уржумский полигон ТБО/ Уржумский полигон ТБО 43-00028-3-00592-250914	0,013150	январь - февраль
2022	Советский муниципальный район, Мокинское сельское поселение	0,091456	Сооружение для захоронения отходов 43-00067-3-00552-070715	0,091456	февраль - декабрь
2022	Советский муниципальный район, Мокинское сельское поселение	0,018291	Уржумский полигон ТБО/ Уржумский полигон ТБО 43-00028-3-00592-250914	0,018291	январь - февраль
2022	Советский муниципальный район, Родыгинское сельское поселение	0,43438	Сооружение для захоронения отходов 43-00067-3-00552-070715	0,434380	февраль - декабрь
2022	Советский муниципальный район, Родыгинское сельское поселение	0,08688	Уржумский полигон ТБО/ Уржумский полигон ТБО 43-00028-3-00592-250914	0,086880	январь - февраль
2022	Советский муниципальный район, Советское городское поселение	2,684598	Сооружение для захоронения отходов 43-00067-3-00552-070715	2,684598	февраль - декабрь
2022	Советский муниципальный район, Советское городское поселение	0,53692	Уржумский полигон ТБО/ Уржумский полигон ТБО 43-00028-3-00592-250914	0,536920	январь - февраль
2022	Сунский муниципальный район, Большевикское сельское поселение	0,213905	Свалка ТБО пгт, Суна 43-00075-3-00066-270218	0,213905	весь год

2022	Сунский муниципальный район, Кокуйское сельское поселение	0,226298	Свалка ТБО пгт, Суна 43-00075-3-00066-270218	0,226298	весь год
2022	Сунский муниципальный район, Курчумское сельское поселение	0,093105	Свалка ТБО пгт, Суна 43-00075-3-00066-270218	0,093105	весь год
2022	Сунский муниципальный район, Сунское городское поселение	0,591518	Свалка ТБО пгт, Суна 43-00075-3-00066-270218	0,591518	весь год
2022	Тужинский муниципальный район, Грековское сельское поселение	0,040463	Сооружение для захоронения отходов 43-00067-3-00552-070715	0,040463	весь год
2022	Тужинский муниципальный район, Михайловское сельское поселение	0,061218	Сооружение для захоронения отходов 43-00067-3-00552-070715	0,061218	весь год
2022	Тужинский муниципальный район, Ныровское сельское поселение	0,09216	Сооружение для захоронения отходов 43-00067-3-00552-070715	0,092160	весь год
2022	Тужинский муниципальный район, Пачинское сельское поселение	0,05636	Сооружение для захоронения отходов 43-00067-3-00552-070715	0,056360	весь год
2022	Тужинский муниципальный район, Тужинское городское поселение	0,915109	Сооружение для захоронения отходов 43-00067-3-00552-070715	0,915109	весь год
2022	Унинский муниципальный район, Астраханское сельское поселение	0,058528	Полигон твердых бытовых отходов (1 очередь) пгт Богородское, Богородский район Кировской области 43-00079-3-00398-021018	0,058528	весь год
2022	Унинский муниципальный район, Елганское сельское поселение	0,067181	Полигон твердых бытовых отходов (1 очередь) пгт Богородское, Богородский район Кировской области 43-00079-3-00398-021018	0,067181	весь год
2022	Унинский муниципальный район, Канахинское сельское поселение	0,066195	Полигон твердых бытовых отходов (1 очередь) пгт Богородское, Богородский район Кировской области 43-00079-3-00398-021018	0,066195	весь год
2022	Унинский муниципальный район, Комаровское сельское поселение	0,033851	Полигон твердых бытовых отходов (1 очередь) пгт Богородское, Богородский район Кировской области 43-00079-3-00398-021018	0,033851	весь год
2022	Унинский муниципальный район, Малополомское сельское поселение	0,046144	Полигон твердых бытовых отходов (1 очередь) пгт Богородское, Богородский район Кировской области 43-00079-3-00398-021018	0,046144	весь год
2022	Унинский муниципальный район, Порезское сельское поселение	0,094109	Полигон твердых бытовых отходов (1 очередь) пгт Богородское, Богородский район Кировской области 43-00079-3-00398-021018	0,094109	весь год
2022	Унинский муниципальный район, Сардыкское сельское поселение	0,035513	Полигон твердых бытовых отходов (1 очередь) пгт Богородское, Богородский район Кировской области 43-00079-3-00398-021018	0,035513	весь год

2022	Унинский муниципальный район, Сосновское сельское поселение	0,015503	Полигон твердых бытовых отходов (1 очередь) пгт Богородское, Богородский район Кировской области 43-00079-3-00398-021018	0,015503	весь год
2022	Унинский муниципальный район, Унинское городское поселение	1,017026	Полигон твердых бытовых отходов (1 очередь) пгт Богородское, Богородский район Кировской области 43-00079-3-00398-021018	1,017026	весь год
2022	Уржумский муниципальный район, Байсинское сельское поселение	0,07554	Свалка ТБО пгт, Суна 43-00075-3-00066-270218	0,075540	февраль - декабрь
2022	Уржумский муниципальный район, Байсинское сельское поселение	0,015108	Уржумский полигон ТБО/ Уржумский полигон ТБО 43-00028-3-00592-250914	0,015108	январь - февраль
2022	Уржумский муниципальный район, Большеройское сельское поселение	0,126052	Свалка ТБО пгт, Суна 43-00075-3-00066-270218	0,126052	февраль - декабрь
2022	Уржумский муниципальный район, Большеройское сельское поселение	0,02521	Уржумский полигон ТБО/ Уржумский полигон ТБО 43-00028-3-00592-250914	0,025210	январь - февраль
2022	Уржумский муниципальный район, Буйское сельское поселение	0,14519	Свалка ТБО пгт, Суна 43-00075-3-00066-270218	0,145190	февраль - декабрь
2022	Уржумский муниципальный район, Буйское сельское поселение	0,029038	Уржумский полигон ТБО/ Уржумский полигон ТБО 43-00028-3-00592-250914	0,029038	январь - февраль
2022	Уржумский муниципальный район, Донауровское сельское поселение	0,058964	Свалка ТБО пгт, Суна 43-00075-3-00066-270218	0,058964	февраль - декабрь
2022	Уржумский муниципальный район, Донауровское сельское поселение	0,011793	Уржумский полигон ТБО/ Уржумский полигон ТБО 43-00028-3-00592-250914	0,011793	январь - февраль
2022	Уржумский муниципальный район, Лазаревское сельское поселение	0,177636	Свалка ТБО пгт, Суна 43-00075-3-00066-270218	0,177636	февраль - декабрь
2022	Уржумский муниципальный район, Лазаревское сельское поселение	0,035527	Уржумский полигон ТБО/ Уржумский полигон ТБО 43-00028-3-00592-250914	0,035527	январь - февраль
2022	Уржумский муниципальный район, Лопьяльское сельское поселение	0,115029	Свалка ТБО пгт, Суна 43-00075-3-00066-270218	0,115029	февраль - декабрь
2022	Уржумский муниципальный район, Лопьяльское сельское поселение	0,023006	Уржумский полигон ТБО/ Уржумский полигон ТБО 43-00028-3-00592-250914	0,023006	январь - февраль
2022	Уржумский муниципальный район, Петровское сельское поселение	0,096468	Свалка ТБО пгт, Суна 43-00075-3-00066-270218	0,096468	февраль - декабрь
2022	Уржумский муниципальный район, Петровское сельское поселение	0,019294	Уржумский полигон ТБО/ Уржумский полигон ТБО 43-00028-3-00592-250914	0,019294	январь - февраль
2022	Уржумский муниципальный район, Пиляндышевское сельское поселение	0,071461	Свалка ТБО пгт, Суна 43-00075-3-00066-270218	0,071461	февраль - декабрь
2022	Уржумский муниципальный район, Пиляндышевское сельское поселение	0,014292	Уржумский полигон ТБО/ Уржумский полигон ТБО 43-00028-3-00592-250914	0,014292	январь - февраль
2022	Уржумский муниципальный район, Рублевское сельское поселение	0,03332	Свалка ТБО пгт, Суна 43-00075-3-00066-270218	0,033320	февраль - декабрь
2022	Уржумский муниципальный район, Рублевское сельское поселение	0,006664	Уржумский полигон ТБО/ Уржумский полигон ТБО 43-00028-3-00592-250914	0,006664	январь - февраль
2022	Уржумский муниципальный район, Русско-Турекское сельское поселение	0,165228	Свалка ТБО пгт, Суна 43-00075-3-00066-270218	0,165228	февраль - декабрь

2022	Уржумский муниципальный район, Русско-Гурекское сельское поселение	0,033045	Уржумский полигон ТБО/ Уржумский полигон ТБО 43-00028-3-00592-250914	0,033045	январь - февраль
2022	Уржумский муниципальный район, Савиновское сельское поселение	0,033739	Свалка ТБО пгт, Суна 43-00075-3-00066-270218	0,033739	февраль - декабрь
2022	Уржумский муниципальный район, Савиновское сельское поселение	0,006748	Уржумский полигон ТБО/ Уржумский полигон ТБО 43-00028-3-00592-250914	0,006748	январь - февраль
2022	Уржумский муниципальный район, Уржумское городское поселение	1,688781	Свалка ТБО пгт, Суна 43-00075-3-00066-270218	1,688781	февраль - декабрь
2022	Уржумский муниципальный район, Уржумское городское поселение	0,337756	Уржумский полигон ТБО/ Уржумский полигон ТБО 43-00028-3-00592-250914	0,337756	январь - февраль
2022	Уржумский муниципальный район, Уржумское сельское поселение	0,509975	Свалка ТБО пгт, Суна 43-00075-3-00066-270218	0,509975	февраль - декабрь
2022	Уржумский муниципальный район, Уржумское сельское поселение	0,101995	Уржумский полигон ТБО/ Уржумский полигон ТБО 43-00028-3-00592-250914	0,101995	январь - февраль
2022	Уржумский муниципальный район, Шурминское сельское поселение	0,188483	Свалка ТБО пгт, Суна 43-00075-3-00066-270218	0,188483	февраль - декабрь
2022	Уржумский муниципальный район, Шурминское сельское поселение	0,037697	Уржумский полигон ТБО/ Уржумский полигон ТБО 43-00028-3-00592-250914	0,037697	январь - февраль
2022	Фаленский муниципальный округ	1,737555	Полигон ПО и ТБО г. Зуевка 43-00029-3-00592-250914	1,737555	весь год
2022	Шабалинский муниципальный район, Высокораменское сельское поселение	0,067182	1 этап объекта капитального строительства межмуниципальный полигон твердых коммунальных отходов для Шабалинского и Свечинского районов Кировской области 43-00082-3-00153-140322	0,067182	май-декабрь
2022	Шабалинский муниципальный район, Высокораменское сельское поселение	0,033591	Полигон для твердых бытовых отходов 43-00081-3-00523-120520	0,033591	январь-апрель
2022	Шабалинский муниципальный район, Гостовское сельское поселение	0,081363	1 этап объекта капитального строительства межмуниципальный полигон твердых коммунальных отходов для Шабалинского и Свечинского районов Кировской области 43-00082-3-00153-140322	0,081363	май-декабрь
2022	Шабалинский муниципальный район, Гостовское сельское поселение	0,040682	Полигон для твердых бытовых отходов 43-00081-3-00523-120520	0,040682	январь-апрель
2022	Шабалинский муниципальный район, Ленинское городское поселение	0,747092	1 этап объекта капитального строительства межмуниципальный полигон твердых коммунальных отходов для Шабалинского и Свечинского районов Кировской области 43-00082-3-00153-140322	0,747092	май-декабрь
2022	Шабалинский муниципальный район, Ленинское городское поселение	0,373546	Полигон для твердых бытовых отходов 43-00081-3-00523-120520	0,373546	январь-апрель

2022	Шабалинский муниципальный район, Новотроицкое сельское поселение	0,184659	1 этап объекта капитального строительства межмуниципальный полигон твердых коммунальных отходов для Шабалинского и Свечинского районов Кировской области 43-00082-3-00153-140322	0,184659	май-декабрь
2022	Шабалинский муниципальный район, Новотроицкое сельское поселение	0,092329	Полигон для твердых бытовых отходов 43-00081-3-00523-120520	0,092329	январь-апрель
2022	Шабалинский муниципальный район, Черновское сельское поселение	0,068236	1 этап объекта капитального строительства межмуниципальный полигон твердых коммунальных отходов для Шабалинского и Свечинского районов Кировской области 43-00082-3-00153-140322	0,068236	май-декабрь
2022	Шабалинский муниципальный район, Черновское сельское поселение	0,034118	Полигон для твердых бытовых отходов 43-00081-3-00523-120520	0,034118	январь-апрель
2022	Юрьянский муниципальный район, Великорецкое сельское поселение	0,06057	Полигон для твердых бытовых отходов 43-00081-3-00523-120520	0,060570	весь год
2022	Юрьянский муниципальный район, Верховинское сельское поселение	0,152437	Полигон для твердых бытовых отходов 43-00081-3-00523-120520	0,152437	весь год
2022	Юрьянский муниципальный район, Гирсовское сельское поселение	0,177015	Полигон для твердых бытовых отходов 43-00081-3-00523-120520	0,177015	весь год
2022	Юрьянский муниципальный район, Загарское сельское поселение	0,417976	Полигон для твердых бытовых отходов 43-00081-3-00523-120520	0,417976	весь год
2022	Юрьянский муниципальный район, Ивановское сельское поселение	0,12275	Полигон для твердых бытовых отходов 43-00081-3-00523-120520	0,122750	весь год
2022	Юрьянский муниципальный район, Медянское сельское поселение	0,159627	Полигон для твердых бытовых отходов 43-00081-3-00523-120520	0,159627	весь год
2022	Юрьянский муниципальный район, Мурыгинское городское поселение	1,322699	Полигон для твердых бытовых отходов 43-00081-3-00523-120520	1,322699	весь год
2022	Юрьянский муниципальный район, Подгорцевское сельское поселение	0,212156	Полигон для твердых бытовых отходов 43-00081-3-00523-120520	0,212156	весь год
2022	Юрьянский муниципальный район, Юрьянское городское поселение	1,227383	Полигон для твердых бытовых отходов 43-00081-3-00523-120520	1,227383	весь год
2022	Яранский муниципальный район, Знаменское сельское поселение	0,101404	Полигон твердых бытовых отходов 43-00024-3-00592-250914	0,101404	весь год
2022	Яранский муниципальный район, Кугальское сельское поселение	0,119271	Полигон твердых бытовых отходов 43-00024-3-00592-250914	0,119271	весь год
2022	Яранский муниципальный район, Кугушергское сельское поселение	0,081032	Полигон твердых бытовых отходов 43-00024-3-00592-250914	0,081032	весь год
2022	Яранский муниципальный район, Никольское сельское поселение	0,191702	Полигон твердых бытовых отходов 43-00024-3-00592-250914	0,191702	весь год
2022	Яранский муниципальный район, Никулятское сельское поселение	0,052597	Полигон твердых бытовых отходов 43-00024-3-00592-250914	0,052597	весь год
2022	Яранский муниципальный район, Опытнопольское сельское поселение	0,142558	Полигон твердых бытовых отходов 43-00024-3-00592-250914	0,142558	весь год

2022	Яранский муниципальный район, Салобелякское сельское поселение	0,170227	Полигон твердых бытовых отходов 43-00024-3-00592-250914	0,170227	весь год
2022	Яранский муниципальный район, Сердежское сельское поселение	0,060398	Полигон твердых бытовых отходов 43-00024-3-00592-250914	0,060398	весь год
2022	Яранский муниципальный район, Шкаланское сельское поселение	0,135806	Полигон твердых бытовых отходов 43-00024-3-00592-250914	0,135806	весь год
2022	Яранский муниципальный район, Яранское городское поселение	3,449642	Полигон твердых бытовых отходов 43-00024-3-00592-250914	3,449642	весь год

Год	Район	Масса образованных отходов (тыс. тонн)	Полигон: Название	Полигон: Масса поступивших отходов (тыс. тонн)
2023	Арбажский муниципальный округ	1,088481	Сооружение для захоронения отходов 43-00067-3-00552-070715	1,088481
2023	Афанасьевский муниципальный район, Афанасьевское городское поселение	0,827333	Полигон ТБО для п, Афанасьево 43-00080-3-00449-311018	0,827333
2023	Афанасьевский муниципальный район, Бисеровское сельское поселение	0,189114	Полигон ТБО для п, Афанасьево 43-00080-3-00449-311018	0,189114
2023	Афанасьевский муниципальный район, Борское сельское поселение	0,144286	Полигон ТБО для п, Афанасьево 43-00080-3-00449-311018	0,144286
2023	Афанасьевский муниципальный район, Гординское сельское поселение	0,262078	Полигон ТБО для п, Афанасьево 43-00080-3-00449-311018	0,262078
2023	Афанасьевский муниципальный район, Ичетовкинское сельское поселение	0,68498	Полигон ТБО для п, Афанасьево 43-00080-3-00449-311018	0,68498
2023	Афанасьевский муниципальный район, Лыткинское сельское поселение	0,093756	Полигон ТБО для п, Афанасьево 43-00080-3-00449-311018	0,093756
2023	Афанасьевский муниципальный район, Пашинское сельское поселение	0,171965	Полигон ТБО для п, Афанасьево 43-00080-3-00449-311018	0,171965
2023	Белохолуницкий муниципальный район, Белохолуницкое городское поселение	2,286353	Сооружение полигона твердых бытовых отходов (1 очередь) 43-00080-3-00461-200819	2,286353
2023	Белохолуницкий муниципальный район, Быдановское сельское поселение	0,071555	Сооружение полигона твердых бытовых отходов (1 очередь) 43-00080-3-00461-200819	0,071555
2023	Белохолуницкий муниципальный район, Всехсвятское сельское поселение	0,095021	Сооружение полигона твердых бытовых отходов (1 очередь) 43-00080-3-00461-200819	0,095021
2023	Белохолуницкий муниципальный район, Гуренское сельское поселение	0,039646	Сооружение полигона твердых бытовых отходов (1 очередь) 43-00080-3-00461-200819	0,039646
2023	Белохолуницкий муниципальный район, Дубровское сельское поселение	0,078109	Сооружение полигона твердых бытовых отходов (1 очередь) 43-00080-3-00461-200819	0,078109

2023	Белохолуницкий муниципальный район, Климковское сельское поселение	0,140528	Сооружение полигона твердых бытовых отходов (1 очередь) 43-00080-3-00461-200819	0,140528
2023	Белохолуницкий муниципальный район, Подрезчихинское сельское поселение	0,13058	Сооружение полигона твердых бытовых отходов (1 очередь) 43-00080-3-00461-200819	0,13058
2023	Белохолуницкий муниципальный район, Поломское сельское поселение	0,152833	Сооружение полигона твердых бытовых отходов (1 очередь) 43-00080-3-00461-200819	0,152833
2023	Белохолуницкий муниципальный район, Прокопьевское сельское поселение	0,027294	Сооружение полигона твердых бытовых отходов (1 очередь) 43-00080-3-00461-200819	0,027294
2023	Белохолуницкий муниципальный район, Ракаловское сельское поселение	0,049382	Сооружение полигона твердых бытовых отходов (1 очередь) 43-00080-3-00461-200819	0,049382
2023	Белохолуницкий муниципальный район, Троицкое сельское поселение	0,092851	Сооружение полигона твердых бытовых отходов (1 очередь) 43-00080-3-00461-200819	0,092851
2023	Богородский муниципальный округ	0,885872	Полигон твердых бытовых отходов (1 очередь) пгт Богородское, Богородский район Кировской области 43-00079-3-00398-021018	0,885872
2023	Верхнекамский муниципальный район, Кайское сельское поселение	0,058221	Сооружение полигона твердых бытовых отходов (1 очередь) 43-00080-3-00461-200819	0,058221
2023	Верхнекамский муниципальный район, Камское сельское поселение	0,063412	Сооружение полигона твердых бытовых отходов (1 очередь) 43-00080-3-00461-200819	0,063412
2023	Верхнекамский муниципальный район, Кирсинское городское поселение	2,137689	Сооружение полигона твердых бытовых отходов (1 очередь) 43-00080-3-00461-200819	2,137689
2023	Верхнекамский муниципальный район, Лесное городское поселение	0,395332	Сооружение полигона твердых бытовых отходов (1 очередь) 43-00080-3-00461-200819	0,395332
2023	Верхнекамский муниципальный район, Лойнское сельское поселение	0,215668	Сооружение полигона твердых бытовых отходов (1 очередь) 43-00080-3-00461-200819	0,215668
2023	Верхнекамский муниципальный район, Рудничное городское поселение	0,574307	Сооружение полигона твердых бытовых отходов (1 очередь) 43-00080-3-00461-200819	0,574307
2023	Верхнекамский муниципальный район, Светлополянское городское поселение	0,399557	Сооружение полигона твердых бытовых отходов (1 очередь) 43-00080-3-00461-200819	0,399557
2023	Верхнекамский муниципальный район, Созимское сельское поселение	0,153201	Сооружение полигона твердых бытовых отходов (1 очередь) 43-00080-3-00461-200819	0,153201

2023	Верхнекамский муниципальный район, Чузовское сельское поселение	0,05136	Сооружение полигона твердых бытовых отходов (1 очередь) 43-00080-3-00461-200819	0,05136
2023	Верхошижемский муниципальный район, Верхошижемское городское поселение	1,32706	Полигон твердых бытовых отходов для п.г.т. Оричи 43-00072-3-00371-270717	1,32706
2023	Верхошижемский муниципальный район, Зоновское сельское поселение	0,038626	Полигон твердых бытовых отходов для п.г.т. Оричи 43-00072-3-00371-270717	0,038626
2023	Верхошижемский муниципальный район, Калачиговское сельское поселение	0,063671	Полигон для твердых бытовых отходов в районе сельского поселения Ленинское Слободского района Кировской области 43-00078-3-00294-020818	0,063671
2023	Верхошижемский муниципальный район, Косинское сельское поселение	0,041434	Полигон твердых бытовых отходов для п.г.т. Оричи 43-00072-3-00371-270717	0,041434
2023	Верхошижемский муниципальный район, Мякишинское сельское поселение	0,077149	Полигон твердых бытовых отходов для п.г.т. Оричи 43-00072-3-00371-270717	0,077149
2023	Верхошижемский муниципальный район, Пунгинское сельское поселение	0,073863	Полигон твердых бытовых отходов для п.г.т. Оричи 43-00072-3-00371-270717	0,073863
2023	Верхошижемский муниципальный район, Среднеивкинское сельское поселение	0,222114	Полигон для твердых бытовых отходов в районе сельского поселения Ленинское Слободского района Кировской области 43-00078-3-00294-020818	0,222114
2023	Верхошижемский муниципальный район, Сырдинское сельское поселение	0,070399	Полигон для твердых бытовых отходов в районе сельского поселения Ленинское Слободского района Кировской области 43-00078-3-00294-020818	0,070399
2023	Верхошижемский муниципальный район, Угорское сельское поселение	0,078458	Полигон для твердых бытовых отходов в районе сельского поселения Ленинское Слободского района Кировской области 43-00078-3-00294-020818	0,078458
2023	Вятскополянский муниципальный район, Гремячевское сельское поселение	0,080593	Полигон ТБО г. Вятские Поляны 43-00023-3-00592-250914	0,080593
2023	Вятскополянский муниципальный район, Ершовское сельское поселение	0,126996	Полигон ТБО г. Вятские Поляны 43-00023-3-00592-250914	0,126996
2023	Вятскополянский муниципальный район, Краснополянское городское поселение	1,16286	Полигон ТБО г. Вятские Поляны 43-00023-3-00592-250914	1,16286
2023	Вятскополянский муниципальный район, Кульжское сельское поселение	0,181316	Полигон ТБО г. Вятские Поляны 43-00023-3-00592-250914	0,181316

2023	Вятскополянский муниципальный район, Новобурецкое сельское поселение	0,059859	Полигон ТБО г, Вятские Поляны 43-00023-3-00592-250914	0,059859
2023	Вятскополянский муниципальный район, Омгинское сельское поселение	0,161081	Полигон ТБО г, Вятские Поляны 43-00023-3-00592-250914	0,161081
2023	Вятскополянский муниципальный район, Слудское сельское поселение	0,22597	Полигон ТБО г, Вятские Поляны 43-00023-3-00592-250914	0,22597
2023	Вятскополянский муниципальный район, Сосновское городское поселение	1,667255	Полигон ТБО г, Вятские Поляны 43-00023-3-00592-250914	1,667255
2023	Вятскополянский муниципальный район, Среднетойменское сельское поселение	0,334176	Полигон ТБО г, Вятские Поляны 43-00023-3-00592-250914	0,334176
2023	Вятскополянский муниципальный район, Среднешунское сельское поселение	0,342097	Полигон ТБО г, Вятские Поляны 43-00023-3-00592-250914	0,342097
2023	Вятскополянский муниципальный район, Старопинигерское сельское поселение	0,197016	Полигон ТБО г, Вятские Поляны 43-00023-3-00592-250914	0,197016
2023	Вятскополянский муниципальный район, Усть-Люгинское сельское поселение	0,217228	Полигон ТБО г, Вятские Поляны 43-00023-3-00592-250914	0,217228
2023	Вятскополянский муниципальный район, Чекашевское сельское поселение	0,111716	Полигон ТБО г, Вятские Поляны 43-00023-3-00592-250914	0,111716
2023	Городской округ "Город Вятские Поляны"	6,537791	Полигон ТБО г, Вятские Поляны 43-00023-3-00592-250914	6,537791
2023	Городской округ "Город Кирово-Чепецк"	5,159594	Полигон ТБО в Просницком С/П, урочище Шиляево, Кирово-Чепецкого района Кировской обл, 43-00071-3-00255-240517	5,159594
2023	Городской округ "Город Кирово-Чепецк"	10,863126	Полигон ПЮ и ТБО г, Зуевка 43-00029-3-00592-250914	10,863126
2023	Городской округ "Город Котельнич"	5,157448	Межмуниципальный полигон твердых коммунальных отходов для Свечинского и Шабалинского районов Кировской области 43-00082-3-00153-140322	5,157448
2023	Городской округ "Город Слободской"	6,827969	Полигон для твердых бытовых отходов в районе сельского поселения Ленинское Слободского района Кировской области 43-00078-3-00294-020818	6,827969

2023	Городской округ Киров, Ленинский район	58,924193	Полигон для твердых бытовых отходов в районе сельского поселения Ленинское Слободского района Кировской области 43-00078-3-00294-020818	58,924193
2023	Городской округ Киров, Нововятский район	10,462144	Полигон для твердых бытовых отходов в районе сельского поселения Ленинское Слободского района Кировской области 43-00078-3-00294-020818	10,462144
2023	Городской округ Киров, Октябрьский район	38,200494	Полигон для твердых бытовых отходов в районе сельского поселения Ленинское Слободского района Кировской области 43-00078-3-00294-020818	38,200494
2023	Городской округ Киров, Первомайский район	25,765891	Полигон для твердых бытовых отходов в районе сельского поселения Ленинское Слободского района Кировской области 43-00078-3-00294-020818	25,765891
2023	Даровской муниципальный район, Верховонданское сельское поселение	0,048862	Межмуниципальный полигон твердых коммунальных отходов для Свечинского и Шабалинского районов Кировской области 43-00082-3-00153-140322	0,048862
2023	Даровской муниципальный район, Вонданское сельское поселение	0,04573	Межмуниципальный полигон твердых коммунальных отходов для Свечинского и Шабалинского районов Кировской области 43-00082-3-00153-140322	0,04573
2023	Даровской муниципальный район, Даровское городское поселение	1,30796	Межмуниципальный полигон твердых коммунальных отходов для Свечинского и Шабалинского районов Кировской области 43-00082-3-00153-140322	1,30796
2023	Даровской муниципальный район, Кобрское сельское поселение	0,081415	Межмуниципальный полигон твердых коммунальных отходов для Свечинского и Шабалинского районов Кировской области 43-00082-3-00153-140322	0,081415
2023	Даровской муниципальный район, Лузянское сельское поселение	0,101457	Межмуниципальный полигон твердых коммунальных отходов для Свечинского и Шабалинского районов Кировской области 43-00082-3-00153-140322	0,101457

2023	Даровской муниципальный район, Пиксурское сельское поселение	0,026738	Межмуниципальный полигон твердых коммунальных отходов для Свечинского и Шабалинского районов Кировской области 43-00082-3-00153-140322	0,026738
2023	ЗАТО Первомайский	0,890602	Полигон для твердых бытовых отходов 43-00081-3-00523-120520	0,890602
2023	Зуевский муниципальный район, Зуевское городское поселение	2,212886	Полигон ПО и ТБО г, Зуевка 43-00029-3-00592-250914	2,212886
2023	Зуевский муниципальный район, Зуевское сельское поселение	0,063034	Полигон ПО и ТБО г, Зуевка 43-00029-3-00592-250914	0,063034
2023	Зуевский муниципальный район, Кордяжское сельское поселение	0,159177	Полигон ПО и ТБО г, Зуевка 43-00029-3-00592-250914	0,159177
2023	Зуевский муниципальный район, Косинское сельское поселение	0,28443	Полигон ПО и ТБО г, Зуевка 43-00029-3-00592-250914	0,28443
2023	Зуевский муниципальный район, Мухинское сельское поселение	0,317635	Полигон ПО и ТБО г, Зуевка 43-00029-3-00592-250914	0,317635
2023	Зуевский муниципальный район, Октябрьское сельское поселение	0,154168	Полигон ПО и ТБО г, Зуевка 43-00029-3-00592-250914	0,154168
2023	Зуевский муниципальный район, Сезневское сельское поселение	0,068618	Полигон ПО и ТБО г, Зуевка 43-00029-3-00592-250914	0,068618
2023	Зуевский муниципальный район, Семущинское сельское поселение	0,162257	Полигон ПО и ТБО г, Зуевка 43-00029-3-00592-250914	0,162257
2023	Зуевский муниципальный район, Соколовское сельское поселение	0,277395	Полигон ПО и ТБО г, Зуевка 43-00029-3-00592-250914	0,277395
2023	Зуевский муниципальный район, Сунское сельское поселение	0,154655	Полигон ПО и ТБО г, Зуевка 43-00029-3-00592-250914	0,154655
2023	Кикнурский муниципальный округ	1,70529	Сооружение для захоронения отходов 43-00067-3-00552-070715	1,70529
2023	Кильмезский муниципальный район, Большепорекское сельское поселение	0,0796	Свалка ТБО пгт, Суна 43-00075-3-00066-270218	0,0796
2023	Кильмезский муниципальный район, Бурашевское сельское поселение	0,034592	Свалка ТБО пгт, Суна 43-00075-3-00066-270218	0,034592
2023	Кильмезский муниципальный район, Вихаревское сельское поселение	0,087088	Свалка ТБО пгт, Суна 43-00075-3-00066-270218	0,087088
2023	Кильмезский муниципальный район, Дамаскинское сельское поселение	0,041381	Свалка ТБО пгт, Суна 43-00075-3-00066-270218	0,041381
2023	Кильмезский муниципальный район, Зимнякское сельское поселение	0,049663	Свалка ТБО пгт, Суна 43-00075-3-00066-270218	0,049663
2023	Кильмезский муниципальный район, Кильмезское городское поселение	1,234096	Свалка ТБО пгт, Суна 43-00075-3-00066-270218	1,234096
2023	Кильмезский муниципальный район, Малокильмезское сельское поселение	0,133857	Свалка ТБО пгт, Суна 43-00075-3-00066-270218	0,133857
2023	Кильмезский муниципальный район, Моторское сельское поселение	0,105825	Свалка ТБО пгт, Суна 43-00075-3-00066-270218	0,105825
2023	Кильмезский муниципальный район, Паскинское сельское поселение	0,057534	Свалка ТБО пгт, Суна 43-00075-3-00066-270218	0,057534

2023	Кильмезский муниципальный район, Рыбно-Ватажское сельское поселение	0,098415	Свалка ТБО пгт, Суна 43-00075-3-00066-270218	0,098415
2023	Кильмезский муниципальный район, Селинское сельское поселение	0,046045	Свалка ТБО пгт, Суна 43-00075-3-00066-270218	0,046045
2023	Кильмезский муниципальный район, Чернушское сельское поселение	0,076411	Свалка ТБО пгт, Суна 43-00075-3-00066-270218	0,076411
2023	Кирово-Чепецкий муниципальный район, Бурмакинское сельское поселение	0,410725	Полигон для твердых бытовых отходов в районе сельского поселения Ленинское Слободского района Кировской области 43-00078-3-00294-020818	0,410725
2023	Кирово-Чепецкий муниципальный район, Коньпское сельское поселение	0,213588	Полигон ПО и ТБО г, Зуевка 43-00029-3-00592-250914	0,213588
2023	Кирово-Чепецкий муниципальный район, Кстининское сельское поселение	1,352092	Полигон для твердых бытовых отходов в районе сельского поселения Ленинское Слободского района Кировской области 43-00078-3-00294-020818	1,352092
2023	Кирово-Чепецкий муниципальный район, Мокрецовское сельское поселение	0,292851	Полигон ПО и ТБО г, Зуевка 43-00029-3-00592-250914	0,292851
2023	Кирово-Чепецкий муниципальный район, Пасеговское сельское поселение	2,881872	Полигон твердых бытовых отходов для п,г,т, Оричи 43-00072-3-00371-270717	2,881872
2023	Кирово-Чепецкий муниципальный район, Полумское сельское поселение	0,198929	Полигон ПО и ТБО г, Зуевка 43-00029-3-00592-250914	0,198929
2023	Кирово-Чепецкий муниципальный район, Просницкое сельское поселение	0,85014	Полигон ПО и ТБО г, Зуевка 43-00029-3-00592-250914	0,85014
2023	Кирово-Чепецкий муниципальный район, Селезеневское сельское поселение	0,077916	Полигон ПО и ТБО г, Зуевка 43-00029-3-00592-250914	0,077916
2023	Кирово-Чепецкий муниципальный район, Фатеевское сельское поселение	0,356677	Полигон ПО и ТБО г, Зуевка 43-00029-3-00592-250914	0,356677
2023	Кирово-Чепецкий муниципальный район, Федяковское сельское поселение	0,543549	Полигон для твердых бытовых отходов в районе сельского поселения Ленинское Слободского района Кировской области 43-00078-3-00294-020818	0,543549
2023	Кирово-Чепецкий муниципальный район, Филипповское сельское поселение	0,60575	Полигон ПО и ТБО г, Зуевка 43-00029-3-00592-250914	0,60575
2023	Кирово-Чепецкий муниципальный район, Чепецкое сельское поселение	1,087134	Полигон ПО и ТБО г, Зуевка 43-00029-3-00592-250914	1,087134
2023	Кирово-Чепецкий муниципальный район, Чувашевское сельское поселение	0,151111	Полигон ПО и ТБО г, Зуевка 43-00029-3-00592-250914	0,151111

2023	Котельничский муниципальный район, Александровское сельское поселение	0,041072	Межмуниципальный полигон твердых коммунальных отходов для Свечинского и Шабалинского районов Кировской области 43-00082-3-00153-140322	0,041072
2023	Котельничский муниципальный район, Биртяевское сельское поселение	0,387954	Межмуниципальный полигон твердых коммунальных отходов для Свечинского и Шабалинского районов Кировской области 43-00082-3-00153-140322	0,387954
2023	Котельничский муниципальный район, Вишкильское сельское поселение	0,061218	Межмуниципальный полигон твердых коммунальных отходов для Свечинского и Шабалинского районов Кировской области 43-00082-3-00153-140322	0,061218
2023	Котельничский муниципальный район, Ежихинское сельское поселение	0,060254	Межмуниципальный полигон твердых коммунальных отходов для Свечинского и Шабалинского районов Кировской области 43-00082-3-00153-140322	0,060254
2023	Котельничский муниципальный район, Зайцевское сельское поселение	0,123339	Межмуниципальный полигон твердых коммунальных отходов для Свечинского и Шабалинского районов Кировской области 43-00082-3-00153-140322	0,123339
2023	Котельничский муниципальный район, Карпушинское сельское поселение	0,349088	Межмуниципальный полигон твердых коммунальных отходов для Свечинского и Шабалинского районов Кировской области 43-00082-3-00153-140322	0,349088
2023	Котельничский муниципальный район, Комсомольское сельское поселение	0,14291	Межмуниципальный полигон твердых коммунальных отходов для Свечинского и Шабалинского районов Кировской области 43-00082-3-00153-140322	0,14291
2023	Котельничский муниципальный район, Котельничское сельское поселение	0,216574	Межмуниципальный полигон твердых коммунальных отходов для Свечинского и Шабалинского районов Кировской области 43-00082-3-00153-140322	0,216574
2023	Котельничский муниципальный район, Красногорское сельское поселение	0,046954	Межмуниципальный полигон твердых коммунальных отходов для Свечинского и Шабалинского районов Кировской области 43-00082-3-00153-140322	0,046954

2023	Котельничский муниципальный район, Макарьевское сельское поселение	0,179008	Межмуниципальный полигон твердых коммунальных отходов для Свечинского и Шабалинского районов Кировской области 43-00082-3-00153-140322	0,179008
2023	Котельничский муниципальный район, Молотниковское сельское поселение	0,060793	Межмуниципальный полигон твердых коммунальных отходов для Свечинского и Шабалинского районов Кировской области 43-00082-3-00153-140322	0,060793
2023	Котельничский муниципальный район, Морозовское сельское поселение	0,104602	Межмуниципальный полигон твердых коммунальных отходов для Свечинского и Шабалинского районов Кировской области 43-00082-3-00153-140322	0,104602
2023	Котельничский муниципальный район, Покровское сельское поселение	0,099982	Межмуниципальный полигон твердых коммунальных отходов для Свечинского и Шабалинского районов Кировской области 43-00082-3-00153-140322	0,099982
2023	Котельничский муниципальный район, Родичевское сельское поселение	0,035306	Межмуниципальный полигон твердых коммунальных отходов для Свечинского и Шабалинского районов Кировской области 43-00082-3-00153-140322	0,035306
2023	Котельничский муниципальный район, Светловское сельское поселение	0,17296	Межмуниципальный полигон твердых коммунальных отходов для Свечинского и Шабалинского районов Кировской области 43-00082-3-00153-140322	0,17296
2023	Котельничский муниципальный район, Спасское сельское поселение	0,043887	Межмуниципальный полигон твердых коммунальных отходов для Свечинского и Шабалинского районов Кировской области 43-00082-3-00153-140322	0,043887
2023	Котельничский муниципальный район, Сретенское сельское поселение	0,021521	Межмуниципальный полигон твердых коммунальных отходов для Свечинского и Шабалинского районов Кировской области 43-00082-3-00153-140322	0,021521
2023	Котельничский муниципальный район, Чистопольское сельское поселение	0,025655	Сооружение для захоронения отходов 43-00067-3-00552-070715	0,025655
2023	Котельничский муниципальный район, Юбилейное сельское поселение	0,188518	Межмуниципальный полигон твердых коммунальных отходов для Свечинского и Шабалинского районов Кировской области 43-00082-3-00153-140322	0,188518

2023	Котельничский муниципальный район, Юрьевское сельское поселение	0,108278	Межмуниципальный полигон твердых коммунальных отходов для Свечинского и Шабалинского районов Кировской области 43-00082-3-00153-140322	0,108278
2023	Куменский муниципальный район, Березниковское сельское поселение	0,090859	Полигон твердых бытовых отходов (1 очередь) пгт Богородское, Богородский район Кировской области 43-00079-3-00398-021018	0,090859
2023	Куменский муниципальный район, Большеперелазское сельское поселение	0,169542	Полигон твердых бытовых отходов (1 очередь) пгт Богородское, Богородский район Кировской области 43-00079-3-00398-021018	0,169542
2023	Куменский муниципальный район, Верхобюстрицкое сельское поселение	0,082093	Полигон твердых бытовых отходов (1 очередь) пгт Богородское, Богородский район Кировской области 43-00079-3-00398-021018	0,082093
2023	Куменский муниципальный район, Вичевское сельское поселение	0,367056	Полигон твердых бытовых отходов (1 очередь) пгт Богородское, Богородский район Кировской области 43-00079-3-00398-021018	0,367056
2023	Куменский муниципальный район, Возгальское сельское поселение	0,465249	Полигон твердых бытовых отходов (1 очередь) пгт Богородское, Богородский район Кировской области 43-00079-3-00398-021018	0,465249
2023	Куменский муниципальный район, Куменское городское поселение	0,906246	Полигон твердых бытовых отходов (1 очередь) пгт Богородское, Богородский район Кировской области 43-00079-3-00398-021018	0,906246
2023	Куменский муниципальный район, Куменское сельское поселение	0,161165	Полигон твердых бытовых отходов (1 очередь) пгт Богородское, Богородский район Кировской области 43-00079-3-00398-021018	0,161165
2023	Куменский муниципальный район, Нижнеивкинское городское поселение	0,812863	Полигон для твердых бытовых отходов в районе сельского поселения Ленинское Слободского района Кировской области 43-00078-3-00294-020818	0,812863
2023	Куменский муниципальный район, Речное сельское поселение	0,280696	Полигон твердых бытовых отходов (1 очередь) пгт Богородское, Богородский район Кировской области 43-00079-3-00398-021018	0,280696
2023	Лебяжский муниципальный район, Ветюшкинское сельское поселение	0,077884	Сооружение для захоронения отходов 43-00067-3-00552-070715	0,077884
2023	Лебяжский муниципальный район, Лажское сельское поселение	0,20829	Сооружение для захоронения отходов 43-00067-3-00552-070715	0,20829

2023	Лебяжский муниципальный район, Лебяжское городское поселение	0,684705	Сооружение для захоронения отходов 43-00067-3-00552-070715	0,684705
2023	Лебяжский муниципальный район, Михеевское сельское поселение	0,239142	Сооружение для захоронения отходов 43-00067-3-00552-070715	0,239142
2023	Лузский муниципальный район, Лальское городское поселение	0,578623	Полигон для твердых бытовых отходов 43-00081-3-00523-120520	0,578623
2023	Лузский муниципальный район, Лузское городское поселение	2,284489	Полигон для твердых бытовых отходов 43-00081-3-00523-120520	2,284489
2023	Лузский муниципальный район, Пацуловское сельское поселение	0,12669	Полигон для твердых бытовых отходов 43-00081-3-00523-120520	0,12669
2023	Малмыжский муниципальный район, Аджимское сельское поселение	0,148344	Полигон ТБО г, Вятские Поляны 43-00023-3-00592-250914	0,148344
2023	Малмыжский муниципальный район, Арыкское сельское поселение	0,098775	Свалка ТБО пгт, Суна 43-00075-3-00066-270218	0,098775
2023	Малмыжский муниципальный район, Большекитяжское сельское поселение	0,175684	Полигон ТБО г, Вятские Поляны 43-00023-3-00592-250914	0,175684
2023	Малмыжский муниципальный район, Каксинвайское сельское поселение	0,083307	Свалка ТБО пгт, Суна 43-00075-3-00066-270218	0,083307
2023	Малмыжский муниципальный район, Калининское сельское поселение	0,568413	Полигон ТБО г, Вятские Поляны 43-00023-3-00592-250914	0,568413
2023	Малмыжский муниципальный район, Константиновское сельское поселение	0,079154	Свалка ТБО пгт, Суна 43-00075-3-00066-270218	0,079154
2023	Малмыжский муниципальный район, Малмыжское городское поселение	1,84347	Полигон ТБО г, Вятские Поляны 43-00023-3-00592-250914	1,84347
2023	Малмыжский муниципальный район, Мари-Малмыжское сельское поселение	0,110866	Полигон ТБО г, Вятские Поляны 43-00023-3-00592-250914	0,110866
2023	Малмыжский муниципальный район, Мелетское сельское поселение	0,03978	Свалка ТБО пгт, Суна 43-00075-3-00066-270218	0,03978
2023	Малмыжский муниципальный район, Новосмальское сельское поселение	0,200455	Полигон ТБО г, Вятские Поляны 43-00023-3-00592-250914	0,200455
2023	Малмыжский муниципальный район, Плотбищенское сельское поселение	0,087792	Свалка ТБО пгт, Суна 43-00075-3-00066-270218	0,087792
2023	Малмыжский муниципальный район, Преображенское сельское поселение	0,041937	Свалка ТБО пгт, Суна 43-00075-3-00066-270218	0,041937
2023	Малмыжский муниципальный район, Ральниковское сельское поселение	0,085664	Полигон ТБО г, Вятские Поляны 43-00023-3-00592-250914	0,085664
2023	Малмыжский муниципальный район, Рожжинское сельское поселение	0,183374	Полигон ТБО г, Вятские Поляны 43-00023-3-00592-250914	0,183374
2023	Малмыжский муниципальный район, Савальское сельское поселение	0,257794	Полигон ТБО г, Вятские Поляны 43-00023-3-00592-250914	0,257794
2023	Малмыжский муниципальный район, Старорпрукское сельское поселение	0,123929	Полигон ТБО г, Вятские Поляны 43-00023-3-00592-250914	0,123929
2023	Малмыжский муниципальный район, Старотушкинское сельское поселение	0,157608	Полигон ТБО г, Вятские Поляны 43-00023-3-00592-250914	0,157608

2023	Малмыжский муниципальный район, Таг-Верх-Гоньбинское сельское поселение	0,113217	Полигон ТБО г, Вятские Поляны 43-00023-3-00592-250914	0,113217
2023	Мурашинский муниципальный район, Мурашинское городское поселение	1,427749	Полигон для твердых бытовых отходов 43-00081-3-00523-120520	1,427749
2023	Мурашинский муниципальный район, Мурашинское сельское поселение	0,73844	Полигон для твердых бытовых отходов 43-00081-3-00523-120520	0,73844
2023	Нагорский муниципальный район, Кобринское сельское поселение	0,134237	Полигон ТБО пгт, Нагорск 43-00077-3-00198-130618	0,134237
2023	Нагорский муниципальный район, Метелевское сельское поселение	0,01117	Полигон ТБО пгт, Нагорск 43-00077-3-00198-130618	0,01117
2023	Нагорский муниципальный район, Мулинское сельское поселение	0,057205	Полигон ТБО пгт, Нагорск 43-00077-3-00198-130618	0,057205
2023	Нагорский муниципальный район, Нагорское городское поселение	0,929339	Полигон ТБО пгт, Нагорск 43-00077-3-00198-130618	0,929339
2023	Нагорский муниципальный район, Синегорское сельское поселение	0,172857	Полигон ТБО пгт, Нагорск 43-00077-3-00198-130618	0,172857
2023	Нагорский муниципальный район, Чеглаковское сельское поселение	0,123835	Полигон ТБО пгт, Нагорск 43-00077-3-00198-130618	0,123835
2023	Немский муниципальный район, Архангельское сельское поселение	0,369867	Свалка ТБО пгт, Суна 43-00075-3-00066-270218	0,369867
2023	Немский муниципальный район, Ильинское сельское поселение	0,088167	Свалка ТБО пгт, Суна 43-00075-3-00066-270218	0,088167
2023	Немский муниципальный район, Немское городское поселение	0,837571	Свалка ТБО пгт, Суна 43-00075-3-00066-270218	0,837571
2023	Немский муниципальный район, Немское сельское поселение	0,00152	Свалка ТБО пгт, Суна 43-00075-3-00066-270218	0,00152
2023	Нолинский муниципальный район, Аркульское городское поселение	0,264712	Свалка ТБО пгт, Суна 43-00075-3-00066-270218	0,264712
2023	Нолинский муниципальный район, Красноярское сельское поселение	0,173679	Свалка ТБО пгт, Суна 43-00075-3-00066-270218	0,173679
2023	Нолинский муниципальный район, Кырчанское сельское поселение	0,108126	Свалка ТБО пгт, Суна 43-00075-3-00066-270218	0,108126
2023	Нолинский муниципальный район, Лудянское сельское поселение	0,061531	Свалка ТБО пгт, Суна 43-00075-3-00066-270218	0,061531
2023	Нолинский муниципальный район, Медведское сельское поселение	0,25795	Свалка ТБО пгт, Суна 43-00075-3-00066-270218	0,25795
2023	Нолинский муниципальный район, Нолинское городское поселение	2,013104	Свалка ТБО пгт, Суна 43-00075-3-00066-270218	2,013104
2023	Нолинский муниципальный район, Перевозское сельское поселение	0,13628	Свалка ТБО пгт, Суна 43-00075-3-00066-270218	0,13628
2023	Нолинский муниципальный район, Рябиновское сельское поселение	0,216267	Свалка ТБО пгт, Суна 43-00075-3-00066-270218	0,216267
2023	Нолинский муниципальный район, Татауровское сельское поселение	0,089901	Свалка ТБО пгт, Суна 43-00075-3-00066-270218	0,089901
2023	Нолинский муниципальный район, Шварихинское сельское поселение	0,181671	Свалка ТБО пгт, Суна 43-00075-3-00066-270218	0,181671

2023	Омутнинский муниципальный район, Белореченское сельское поселение	0,143119	Полигон ТБО для п, Афанасьеве 43-00080-3-00449-311018	0,143119
2023	Омутнинский муниципальный район, Восточное городское поселение	1,01656	Полигон ТБО для п, Афанасьеве 43-00080-3-00449-311018	1,01656
2023	Омутнинский муниципальный район, Вятское сельское поселение	0,064167	Полигон ТБО для п, Афанасьеве 43-00080-3-00449-311018	0,064167
2023	Омутнинский муниципальный район, Залазинское сельское поселение	0,177239	Полигон ТБО для п, Афанасьеве 43-00080-3-00449-311018	0,177239
2023	Омутнинский муниципальный район, Леснополянское сельское поселение	0,155945	Полигон ТБО для п, Афанасьеве 43-00080-3-00449-311018	0,155945
2023	Омутнинский муниципальный район, Омутнинское городское поселение	3,498612	Сооружение полигона твердых бытовых отходов (1 очередь) 43-00080-3-00461-200819	3,498612
2023	Омутнинский муниципальный район, Омутнинское городское поселение	1,197119	Полигон ТБО для п, Афанасьеве 43-00080-3-00449-311018	1,197119
2023	Омутнинский муниципальный район, Песковское городское поселение	0,841765	Полигон ТБО для п, Афанасьеве 43-00080-3-00449-311018	0,841765
2023	Омутнинский муниципальный район, Чернохолуницкое сельское поселение	0,178592	Сооружение полигона твердых бытовых отходов (1 очередь) 43-00080-3-00461-200819	0,178592
2023	Омутнинский муниципальный район, Шахровское сельское поселение	0,030583	Полигон ТБО для п, Афанасьеве 43-00080-3-00449-311018	0,030583
2023	Опаринский муниципальный район, Альмежское сельское поселение	0,04266	Полигон для твердых бытовых отходов 43-00081-3-00523-120520	0,04266
2023	Опаринский муниципальный район, Вазюкское сельское поселение	0,060853	Полигон для твердых бытовых отходов 43-00081-3-00523-120520	0,060853
2023	Опаринский муниципальный район, Заринское сельское поселение	0,162477	Полигон для твердых бытовых отходов 43-00081-3-00523-120520	0,162477
2023	Опаринский муниципальный район, Маромицкое сельское поселение	0,147202	Полигон для твердых бытовых отходов 43-00081-3-00523-120520	0,147202
2023	Опаринский муниципальный район, Опаринское городское поселение	0,834208	Полигон для твердых бытовых отходов 43-00081-3-00523-120520	0,834208
2023	Опаринский муниципальный район, Речное сельское поселение	0,096052	Полигон для твердых бытовых отходов 43-00081-3-00523-120520	0,096052
2023	Опаринский муниципальный район, Стрельское сельское поселение	0,031593	Полигон для твердых бытовых отходов 43-00081-3-00523-120520	0,031593
2023	Оричевский муниципальный район, Адышевское сельское поселение	0,328344	Полигон для твердых бытовых отходов в районе сельского поселения Ленинское Слободского района Кировской области 43-00078-3-00294-020818	0,328344
2023	Оричевский муниципальный район, Быстрицкое сельское поселение	0,126503	Полигон твердых бытовых отходов для п,г,т, Оричи 43-00072-3-00371-270717	0,126503
2023	Оричевский муниципальный район, Гарское сельское поселение	0,130334	Полигон твердых бытовых отходов для п,г,т, Оричи 43-00072-3-00371-270717	0,130334
2023	Оричевский муниципальный район, Истобенское сельское поселение	0,164301	Полигон твердых бытовых отходов для п,г,т, Оричи 43-00072-3-00371-270717	0,164301

2023	Оричевский муниципальный район, Коршикское сельское поселение	0,239008	Полигон твердых бытовых отходов для п.г.т, Оричи 43-00072-3-00371-270717	0,239008
2023	Оричевский муниципальный район, Кучелаповское сельское поселение	0,157848	Полигон для твердых бытовых отходов в районе сельского поселения Ленинское Слободского района Кировской области 43-00078-3-00294-020818	0,157848
2023	Оричевский муниципальный район, Лугоболотное сельское поселение	0,128124	Полигон твердых бытовых отходов для п.г.т, Оричи 43-00072-3-00371-270717	0,128124
2023	Оричевский муниципальный район, Лёвинское городское поселение	0,393221	Полигон твердых бытовых отходов для п.г.т, Оричи 43-00072-3-00371-270717	0,393221
2023	Оричевский муниципальный район, Мирнинское городское поселение	0,646621	Полигон твердых бытовых отходов для п.г.т, Оричи 43-00072-3-00371-270717	0,646621
2023	Оричевский муниципальный район, Оричевское городское поселение	1,659642	Полигон твердых бытовых отходов для п.г.т, Оричи 43-00072-3-00371-270717	1,659642
2023	Оричевский муниципальный район, Пищальское сельское поселение	0,056914	Полигон твердых бытовых отходов для п.г.т, Оричи 43-00072-3-00371-270717	0,056914
2023	Оричевский муниципальный район, Пустошенское сельское поселение	0,104114	Полигон твердых бытовых отходов для п.г.т, Оричи 43-00072-3-00371-270717	0,104114
2023	Оричевский муниципальный район, Спас-Галицкое сельское поселение	0,459798	Полигон твердых бытовых отходов для п.г.т, Оричи 43-00072-3-00371-270717	0,459798
2023	Оричевский муниципальный район, Стрижевское городское поселение	0,608174	Полигон твердых бытовых отходов для п.г.т, Оричи 43-00072-3-00371-270717	0,608174
2023	Оричевский муниципальный район, Суводское сельское поселение	0,000299	Полигон твердых бытовых отходов для п.г.т, Оричи 43-00072-3-00371-270717	0,000299
2023	Оричевский муниципальный район, Торфяное сельское поселение	0,221788	Полигон твердых бытовых отходов для п.г.т, Оричи 43-00072-3-00371-270717	0,221788
2023	Оричевский муниципальный район, Усовское сельское поселение	0,05663	Полигон твердых бытовых отходов для п.г.т, Оричи 43-00072-3-00371-270717	0,05663
2023	Оричевский муниципальный район, Шалеговское сельское поселение	0,126219	Полигон твердых бытовых отходов для п.г.т, Оричи 43-00072-3-00371-270717	0,126219
2023	Орловский муниципальный район, Орловское городское поселение	1,372051	Полигон для твердых бытовых отходов 43-00081-3-00523-120520	1,372051
2023	Орловский муниципальный район, Орловское сельское поселение	0,81298	Полигон для твердых бытовых отходов 43-00081-3-00523-120520	0,81298
2023	Пижанский муниципальный район, Ахмановское сельское поселение	0,12514	Полигон ТБО 43-00076-3-00136-250418	0,12514
2023	Пижанский муниципальный район, Безводнинское сельское поселение	0,215504	Полигон ТБО 43-00076-3-00136-250418	0,215504
2023	Пижанский муниципальный район, Войское сельское поселение	0,12841	Полигон ТБО 43-00076-3-00136-250418	0,12841
2023	Пижанский муниципальный район, Ижевское сельское поселение	0,156347	Полигон ТБО 43-00076-3-00136-250418	0,156347
2023	Пижанский муниципальный район, Обуховское сельское поселение	0,086576	Полигон ТБО 43-00076-3-00136-250418	0,086576
2023	Пижанский муниципальный район, Пижанское городское поселение	0,944508	Полигон ТБО 43-00076-3-00136-250418	0,944508

2023	Подосиновский муниципальный район, Демьяновское городское поселение	1,039035	Полигон для твердых бытовых отходов 43-00081-3-00523-120520	1,039035
2023	Подосиновский муниципальный район, Пинюгское городское поселение	0,310393	Полигон для твердых бытовых отходов 43-00081-3-00523-120520	0,310393
2023	Подосиновский муниципальный район, Подосиновское городское поселение	0,928787	Полигон для твердых бытовых отходов 43-00081-3-00523-120520	0,928787
2023	Подосиновский муниципальный район, Пушемское сельское поселение	0,000755	Полигон для твердых бытовых отходов 43-00081-3-00523-120520	0,000755
2023	Подосиновский муниципальный район, Утмановское сельское поселение	0,076086	Полигон для твердых бытовых отходов 43-00081-3-00523-120520	0,076086
2023	Подосиновский муниципальный район, Яхренгское сельское поселение	0,064283	Полигон для твердых бытовых отходов 43-00081-3-00523-120520	0,064283
2023	Санчурский муниципальный округ	1,515375	Сооружение для захоронения отходов 43-00067-3-00552-070715	1,515375
2023	Свечинский муниципальный округ	1,267796	Межмуниципальный полигон твердых коммунальных отходов для Свечинского и Шабалинского районов Кировской области 43-00082-3-00153-140322	1,267796
2023	Слободской муниципальный район, Бобинское сельское поселение	0,884361	Полигон для твердых бытовых отходов в районе сельского поселения Ленинское Слободского района Кировской области 43-00078-3-00294-020818	0,884361
2023	Слободской муниципальный район, Вахрушевское городское поселение	1,883164	Полигон для твердых бытовых отходов в районе сельского поселения Ленинское Слободского района Кировской области 43-00078-3-00294-020818	1,883164
2023	Слободской муниципальный район, Денисовское сельское поселение	0,419405	Полигон для твердых бытовых отходов в районе сельского поселения Ленинское Слободского района Кировской области 43-00078-3-00294-020818	0,419405
2023	Слободской муниципальный район, Закаринское сельское поселение	0,109579	Полигон для твердых бытовых отходов в районе сельского поселения Ленинское Слободского района Кировской области 43-00078-3-00294-020818	0,109579
2023	Слободской муниципальный район, Ильинское сельское поселение	0,32969	Полигон для твердых бытовых отходов в районе сельского поселения Ленинское Слободского района Кировской области 43-00078-3-00294-020818	0,32969

2023	Слободской муниципальный район, Каринское сельское поселение	0,093226	Полигон для твердых бытовых отходов в районе сельского поселения Ленинское Слободского района Кировской области 43-00078-3-00294-020818	0,093226
2023	Слободской муниципальный район, Ленинское сельское поселение	0,561954	Полигон для твердых бытовых отходов в районе сельского поселения Ленинское Слободского района Кировской области 43-00078-3-00294-020818	0,561954
2023	Слободской муниципальный район, Озерницкое сельское поселение	0,152764	Полигон для твердых бытовых отходов в районе сельского поселения Ленинское Слободского района Кировской области 43-00078-3-00294-020818	0,152764
2023	Слободской муниципальный район, Октябрьское сельское поселение	0,178891	Полигон для твердых бытовых отходов в районе сельского поселения Ленинское Слободского района Кировской области 43-00078-3-00294-020818	0,178891
2023	Слободской муниципальный район, Светозаревское сельское поселение	0,10142	Полигон для твердых бытовых отходов в районе сельского поселения Ленинское Слободского района Кировской области 43-00078-3-00294-020818	0,10142
2023	Слободской муниципальный район, Стуловское сельское поселение	1,173298	Полигон для твердых бытовых отходов в районе сельского поселения Ленинское Слободского района Кировской области 43-00078-3-00294-020818	1,173298
2023	Слободской муниципальный район, Щестаковское сельское поселение	0,344463	Полигон для твердых бытовых отходов в районе сельского поселения Ленинское Слободского района Кировской области 43-00078-3-00294-020818	0,344463
2023	Слободской муниципальный район, Шиховское сельское поселение	1,06158	Полигон для твердых бытовых отходов в районе сельского поселения Ленинское Слободского района Кировской области 43-00078-3-00294-020818	1,06158
2023	Советский муниципальный район, Греховское сельское поселение	0,139869	Сооружение для захоронения отходов 43-00067-3-00552-070715	0,139869
2023	Советский муниципальный район, Зашижемское сельское поселение	0,050775	Полигон твердых бытовых отходов для п.г.т. Оричи 43-00072-3-00371-270717	0,050775
2023	Советский муниципальный район, Ильинское сельское поселение	0,218645	Полигон ТБО 43-00076-3-00136-250418	0,218645

2023	Советский муниципальный район, Кичминское сельское поселение	0,093427	Полигон ТБО 43-00076-3-00136-250418	0,093427
2023	Советский муниципальный район, Колянурское сельское поселение	0,23325	Полигон ТБО 43-00076-3-00136-250418	0,23325
2023	Советский муниципальный район, Лесниковское сельское поселение	0,068274	Полигон ТБО 43-00076-3-00136-250418	0,068274
2023	Советский муниципальный район, Лошкаринское сельское поселение	0,07871	Полигон ТБО 43-00076-3-00136-250418	0,07871
2023	Советский муниципальный район, Мокинское сельское поселение	0,109469	Сооружение для захоронения отходов 43-00067-3-00552-070715	0,109469
2023	Советский муниципальный район, Родыгинское сельское поселение	0,404074	Полигон ТБО 43-00076-3-00136-250418	0,404074
2023	Советский муниципальный район, Родыгинское сельское поселение	0,115865	Сооружение для захоронения отходов 43-00067-3-00552-070715	0,115865
2023	Советский муниципальный район, Советское городское поселение	1,580524	Полигон твердых бытовых отходов для п.г.т. Оричи 43-00072-3-00371-270717	1,580524
2023	Советский муниципальный район, Советское городское поселение	1,632825	Сооружение для захоронения отходов 43-00067-3-00552-070715	1,632825
2023	Сунский муниципальный район, Большевицкое сельское поселение	0,213363	Свалка ТБО пгт, Суна 43-00075-3-00066-270218	0,213363
2023	Сунский муниципальный район, Кокуйское сельское поселение	0,225725	Свалка ТБО пгт, Суна 43-00075-3-00066-270218	0,225725
2023	Сунский муниципальный район, Курчумское сельское поселение	0,092869	Свалка ТБО пгт, Суна 43-00075-3-00066-270218	0,092869
2023	Сунский муниципальный район, Сунское городское поселение	0,590018	Свалка ТБО пгт, Суна 43-00075-3-00066-270218	0,590018
2023	Тужинский муниципальный район, Грековское сельское поселение	0,04036	Сооружение для захоронения отходов 43-00067-3-00552-070715	0,04036
2023	Тужинский муниципальный район, Михайловское сельское поселение	0,061062	Сооружение для захоронения отходов 43-00067-3-00552-070715	0,061062
2023	Тужинский муниципальный район, Ныровское сельское поселение	0,091926	Сооружение для захоронения отходов 43-00067-3-00552-070715	0,091926
2023	Тужинский муниципальный район, Пачинское сельское поселение	0,056217	Сооружение для захоронения отходов 43-00067-3-00552-070715	0,056217
2023	Тужинский муниципальный район, Тужинское городское поселение	0,912788	Сооружение для захоронения отходов 43-00067-3-00552-070715	0,912788
2023	Унинский муниципальный район, Астраханское сельское поселение	0,05838	Полигон твердых бытовых отходов (1 очередь) пгт Богородское, Богородский район Кировской области 43-00079-3-00398-021018	0,05838
2023	Унинский муниципальный район, Елганское сельское поселение	0,06701	Полигон твердых бытовых отходов (1 очередь) пгт Богородское, Богородский район Кировской области 43-00079-3-00398-021018	0,06701

2023	Унинский муниципальный район, Канахинское сельское поселение	0,066028	Полигон твердых бытовых отходов (1 очередь) пгт Богородское, Богородский район Кировской области 43-00079-3-00398-021018	0,066028
2023	Унинский муниципальный район, Комаровское сельское поселение	0,033765	Полигон твердых бытовых отходов (1 очередь) пгт Богородское, Богородский район Кировской области 43-00079-3-00398-021018	0,033765
2023	Унинский муниципальный район, Малополомское сельское поселение	0,046027	Полигон твердых бытовых отходов (1 очередь) пгт Богородское, Богородский район Кировской области 43-00079-3-00398-021018	0,046027
2023	Унинский муниципальный район, Порезское сельское поселение	0,093871	Полигон твердых бытовых отходов (1 очередь) пгт Богородское, Богородский район Кировской области 43-00079-3-00398-021018	0,093871
2023	Унинский муниципальный район, Сардыкское сельское поселение	0,035423	Полигон твердых бытовых отходов (1 очередь) пгт Богородское, Богородский район Кировской области 43-00079-3-00398-021018	0,035423
2023	Унинский муниципальный район, Сосновское сельское поселение	0,015464	Полигон твердых бытовых отходов (1 очередь) пгт Богородское, Богородский район Кировской области 43-00079-3-00398-021018	0,015464
2023	Унинский муниципальный район, Унинское городское поселение	1,014446	Полигон твердых бытовых отходов (1 очередь) пгт Богородское, Богородский район Кировской области 43-00079-3-00398-021018	1,014446
2023	Уржумский муниципальный район, Байсинское сельское поселение	0,090418	Свалка ТБО пгт, Суна 43-00075-3-00066-270218	0,090418
2023	Уржумский муниципальный район, Большеройское сельское поселение	0,150879	Свалка ТБО пгт, Суна 43-00075-3-00066-270218	0,150879
2023	Уржумский муниципальный район, Буйское сельское поселение	0,173786	Свалка ТБО пгт, Суна 43-00075-3-00066-270218	0,173786
2023	Уржумский муниципальный район, Донауровское сельское поселение	0,070578	Свалка ТБО пгт, Суна 43-00075-3-00066-270218	0,070578
2023	Уржумский муниципальный район, Лазаревское сельское поселение	0,212622	Свалка ТБО пгт, Суна 43-00075-3-00066-270218	0,212622
2023	Уржумский муниципальный район, Лопьяльское сельское поселение	0,137685	Свалка ТБО пгт, Суна 43-00075-3-00066-270218	0,137685
2023	Уржумский муниципальный район, Петровское сельское поселение	0,115467	Свалка ТБО пгт, Суна 43-00075-3-00066-270218	0,115467
2023	Уржумский муниципальный район, Пиляндышевское сельское поселение	0,085536	Свалка ТБО пгт, Суна 43-00075-3-00066-270218	0,085536
2023	Уржумский муниципальный район, Рублевское сельское поселение	0,039883	Свалка ТБО пгт, Суна 43-00075-3-00066-270218	0,039883

2023	Уржумский муниципальный район, Русско-Турекское сельское поселение	0,19777	Свалка ТБО пгт, Суна 43-00075-3-00066-270218	0,19777
2023	Уржумский муниципальный район, Савиновское сельское поселение	0,040384	Свалка ТБО пгт, Суна 43-00075-3-00066-270218	0,040384
2023	Уржумский муниципальный район, Уржумское городское поселение	2,021399	Свалка ТБО пгт, Суна 43-00075-3-00066-270218	2,021399
2023	Уржумский муниципальный район, Уржумское сельское поселение	0,610419	Свалка ТБО пгт, Суна 43-00075-3-00066-270218	0,610419
2023	Уржумский муниципальный район, Щурминское сельское поселение	0,225606	Свалка ТБО пгт, Суна 43-00075-3-00066-270218	0,225606
2023	Фаленский муниципальный округ	1,733149	Полигон ПО и ТБО г, Зуевка 43-00029-3-00592-250914	1,733149
2023	Шабалинский муниципальный район, Высокораменское сельское поселение	0,100518	Межмуниципальный полигон твердых коммунальных отходов для Свечинского и Шабалинского районов Кировской области 43-00082-3-00153-140322	0,100518
2023	Шабалинский муниципальный район, Гостовское сельское поселение	0,121736	Межмуниципальный полигон твердых коммунальных отходов для Свечинского и Шабалинского районов Кировской области 43-00082-3-00153-140322	0,121736
2023	Шабалинский муниципальный район, Ленинское городское поселение	1,117796	Межмуниципальный полигон твердых коммунальных отходов для Свечинского и Шабалинского районов Кировской области 43-00082-3-00153-140322	1,117796
2023	Шабалинский муниципальный район, Новотроицкое сельское поселение	0,276286	Межмуниципальный полигон твердых коммунальных отходов для Свечинского и Шабалинского районов Кировской области 43-00082-3-00153-140322	0,276286
2023	Шабалинский муниципальный район, Черновское сельское поселение	0,102095	Межмуниципальный полигон твердых коммунальных отходов для Свечинского и Шабалинского районов Кировской области 43-00082-3-00153-140322	0,102095
2023	Юрьянский муниципальный район, Великорецкое сельское поселение	0,060416	Полигон для твердых бытовых отходов 43-00081-3-00523-120520	0,060416
2023	Юрьянский муниципальный район, Верховинское сельское поселение	0,15205	Полигон для твердых бытовых отходов 43-00081-3-00523-120520	0,15205
2023	Юрьянский муниципальный район, Гирсовское сельское поселение	0,176566	Полигон для твердых бытовых отходов 43-00081-3-00523-120520	0,176566
2023	Юрьянский муниципальный район, Загарское сельское поселение	0,416916	Полигон для твердых бытовых отходов 43-00081-3-00523-120520	0,416916
2023	Юрьянский муниципальный район, Ивановское сельское поселение	0,122438	Полигон для твердых бытовых отходов 43-00081-3-00523-120520	0,122438

2023	Юрьянский муниципальный район, Медянский сельское поселение	0,159223	Полигон для твердых бытовых отходов 43-00081-3-00523-120520	0,159223
2023	Юрьянский муниципальный район, Мурыгинское городское поселение	1,319345	Полигон для твердых бытовых отходов 43-00081-3-00523-120520	1,319345
2023	Юрьянский муниципальный район, Подгорцевское сельское поселение	0,211618	Полигон для твердых бытовых отходов 43-00081-3-00523-120520	0,211618
2023	Юрьянский муниципальный район, Юрьянское городское поселение	1,224271	Полигон для твердых бытовых отходов 43-00081-3-00523-120520	1,224271
2023	Яранский муниципальный район, Знаменское сельское поселение	0,101147	Полигон твердых бытовых отходов 43-00024-3-00592-250914	0,101147
2023	Яранский муниципальный район, Кутальское сельское поселение	0,118968	Полигон твердых бытовых отходов 43-00024-3-00592-250914	0,118968
2023	Яранский муниципальный район, Кугушергское сельское поселение	0,080826	Полигон твердых бытовых отходов 43-00024-3-00592-250914	0,080826
2023	Яранский муниципальный район, Никольское сельское поселение	0,191216	Полигон твердых бытовых отходов 43-00024-3-00592-250914	0,191216
2023	Яранский муниципальный район, Никулятское сельское поселение	0,052464	Полигон твердых бытовых отходов 43-00024-3-00592-250914	0,052464
2023	Яранский муниципальный район, Опытнопольское сельское поселение	0,142197	Полигон твердых бытовых отходов 43-00024-3-00592-250914	0,142197
2023	Яранский муниципальный район, Салобелякское сельское поселение	0,169796	Полигон твердых бытовых отходов 43-00024-3-00592-250914	0,169796
2023	Яранский муниципальный район, Сердежское сельское поселение	0,060245	Полигон твердых бытовых отходов 43-00024-3-00592-250914	0,060245
2023	Яранский муниципальный район, Шкаланское сельское поселение	0,135461	Полигон твердых бытовых отходов 43-00024-3-00592-250914	0,135461
2023	Яранский муниципальный район, Яранское городское поселение	3,440895	Полигон твердых бытовых отходов 43-00024-3-00592-250914	3,440895

Год	Район	Масса образованных отходов (тыс. тонн)	Сортировка: Название	Сортировка: Масса поступивших отходов (тыс. тонн)	Полигон: Название	Полигон: Масса поступивших отходов (тыс. тонн)	Обезвреживание: Название	Обезвреживание: Масса поступивших отходов (тыс. тонн)
2024	Арбайский муниципальный округ	1,085569			Сооружение для захоронения отходов 43-00067-3-00552-070715	1,085569		
2024	Афанасьевский муниципальный район, Афанасьевское городское поселение	0,825121			Полигон ТБО для п. Афанасьев 43-00080-3-00449-311018	0,825121		
2024	Афанасьевский муниципальный район, Бисеровское сельское поселение	0,188608			Полигон ТБО для п. Афанасьев 43-00080-3-00449-311018	0,188608		
2024	Афанасьевский муниципальный район, Борское сельское поселение	0,1439			Полигон ТБО для п. Афанасьев 43-00080-3-00449-311018	0,1439		

2024	Афанасьевский муниципальный район, Гординское поселение	район, сельское	0,261377			Полигон ТБО для п. Афанасьев 43-00080-3-00449-311018	0,261377		
2024	Афанасьевский муниципальный район, Ичетовкинское поселение	район, сельское	0,683149			Полигон ТБО для п. Афанасьев 43-00080-3-00449-311018	0,683149		
2024	Афанасьевский муниципальный район, Лытгинское поселение	район, сельское	0,093505			Полигон ТБО для п. Афанасьев 43-00080-3-00449-311018	0,093505		
2024	Афанасьевский муниципальный район, Пашиновское поселение	район, сельское	0,171506			Полигон ТБО для п. Афанасьев 43-00080-3-00449-311018	0,171506		
2024	Белохолуницкий муниципальный район, Белохолуницкое поселение	район, городское	2,280239			Сооружение полигона твердых бытовых отходов (1 очередь) 43-00080-3-00461-200819	2,280239		
2024	Белохолуницкий муниципальный район, Быдановское поселение	район, сельское	0,071364			Сооружение полигона твердых бытовых отходов (1 очередь) 43-00080-3-00461-200819	0,071364		
2024	Белохолуницкий муниципальный район, Всехсвятское поселение	район, сельское	0,094767			Сооружение полигона твердых бытовых отходов (1 очередь) 43-00080-3-00461-200819	0,094767		
2024	Белохолуницкий муниципальный район, Гуренское поселение	район, сельское	0,03954			Сооружение полигона твердых бытовых отходов (1 очередь) 43-00080-3-00461-200819	0,03954		
2024	Белохолуницкий муниципальный район, Дубровское поселение	район, сельское	0,0779			Сооружение полигона твердых бытовых отходов (1 очередь) 43-00080-3-00461-200819	0,0779		
2024	Белохолуницкий муниципальный район, Климовское поселение	район, сельское	0,140152			Сооружение полигона твердых бытовых отходов (1 очередь) 43-00080-3-00461-200819	0,140152		
2024	Белохолуницкий муниципальный район, Подрезчихинское поселение	район, сельское	0,130231			Сооружение полигона твердых бытовых отходов (1 очередь) 43-00080-3-00461-200819	0,130231		
2024	Белохолуницкий муниципальный район, Поломское поселение	район, сельское	0,152425			Сооружение полигона твердых бытовых отходов (1 очередь) 43-00080-3-00461-200819	0,152425		

2024	Белохолуницкий муниципальный район, Прокопьевское сельское поселение	0,027221			Сооружение полигона твердых бытовых отходов (1 очередь) 43-00080-3-00461-200819	0,0272 21		
2024	Белохолуницкий муниципальный район, Ракаловское сельское поселение	0,04925			Сооружение полигона твердых бытовых отходов (1 очередь) 43-00080-3-00461-200819	0,0492 5		
2024	Белохолуницкий муниципальный район, Троицкое сельское поселение	0,092603			Сооружение полигона твердых бытовых отходов (1 очередь) 43-00080-3-00461-200819	0,0926 03		
2024	Богородский муниципальный округ	0,883504			Полигон твердых бытовых отходов (1 очередь) пгт Богородское, Богородский район Кировской области 43-00079-3-00398-021018	0,8835 04		
2024	Верхнекамский муниципальный район, Кайское сельское поселение	0,058066			Сооружение полигона твердых бытовых отходов (1 очередь) 43-00080-3-00461-200819	0,0580 66		
2024	Верхнекамский муниципальный район, Камское сельское поселение	0,063243			Сооружение полигона твердых бытовых отходов (1 очередь) 43-00080-3-00461-200819	0,0632 43		
2024	Верхнекамский муниципальный район, Кирсинское городское поселение	2,131972			Сооружение полигона твердых бытовых отходов (1 очередь) 43-00080-3-00461-200819	2,1319 72		
2024	Верхнекамский муниципальный район, Лесное городское поселение	0,394274			Сооружение полигона твердых бытовых отходов (1 очередь) 43-00080-3-00461-200819	0,3942 74		
2024	Верхнекамский муниципальный район, Лойнское сельское поселение	0,215091			Сооружение полигона твердых бытовых отходов (1 очередь) 43-00080-3-00461-200819	0,2150 91		
2024	Верхнекамский муниципальный район, Рудничное городское поселение	0,572771			Сооружение полигона твердых бытовых отходов (1 очередь) 43-00080-3-00461-200819	0,5727 71		
2024	Верхнекамский муниципальный район, Светлополянское городское поселение	0,398489			Сооружение полигона твердых бытовых отходов (1 очередь) 43-00080-3-00461-	0,3984 89		

					200819			
2024	Верхнекамский муниципальный район, Сюзимское поселение	район, сельское	0,152791			Сооружение полигона твердых бытовых отходов (1 очередь) 43-00080-3-00461-200819	0,152791	
2024	Верхнекамский муниципальный район, Чусовское поселение	район, сельское	0,051223			Сооружение полигона твердых бытовых отходов (1 очередь) 43-00080-3-00461-200819	0,051223	
2024	Верхошижемский муниципальный район, Верхошижемское поселение	район, городское	1,32351			Полигон для твердых бытовых отходов в районе сельского поселения Ленинское Слободского района Кировской области 43-00078-3-00294-020818	1,32351	
2024	Верхошижемский муниципальный район, Зоновское поселение	район, сельское	0,038523			Полигон для твердых бытовых отходов в районе сельского поселения Ленинское Слободского района Кировской области 43-00078-3-00294-020818	0,038523	
2024	Верхошижемский муниципальный район, Калачиговское поселение	район, сельское	0,063501			Полигон для твердых бытовых отходов в районе сельского поселения Ленинское Слободского района Кировской области 43-00078-3-00294-020818	0,063501	
2024	Верхошижемский муниципальный район, Косинское поселение	район, сельское	0,041323			Полигон для твердых бытовых отходов в районе сельского поселения Ленинское Слободского района Кировской области 43-00078-3-00294-020818	0,041323	

2024	Верхошижемский муниципальный район, Мякишинское сельское поселение	0,076943			Полигон для твердых бытовых отходов в районе сельского поселения Ленинское Слободского района Кировской области 43-00078-3-00294-020818	0,076943		
2024	Верхошижемский муниципальный район, Пунгинское сельское поселение	0,073666			Полигон для твердых бытовых отходов в районе сельского поселения Ленинское Слободского района Кировской области 43-00078-3-00294-020818	0,073666		
2024	Верхошижемский муниципальный район, Среднеивкинское сельское поселение	0,22152			Полигон для твердых бытовых отходов в районе сельского поселения Ленинское Слободского района Кировской области 43-00078-3-00294-020818	0,22152		
2024	Верхошижемский муниципальный район, Сырдинское сельское поселение	0,070211			Полигон для твердых бытовых отходов в районе сельского поселения Ленинское Слободского района Кировской области 43-00078-3-00294-020818	0,070211		
2024	Верхошижемский муниципальный район, Угорское сельское поселение	0,078249			Полигон для твердых бытовых отходов в районе сельского поселения Ленинское Слободского района Кировской области 43-00078-3-00294-020818	0,078249		
2024	Вятскополянский муниципальный район, Гремячевское сельское поселение	0,080377			Полигон ТБО г. Вятские Поляны 43-00023-3-00592-250914	0,080377		
2024	Вятскополянский муниципальный район, Ершовское сельское поселение	0,126657			Полигон ТБО г. Вятские Поляны 43-00023-3-00592-250914	0,126657		

2024	Вятскополянский муниципальный район, Краснополянское городское поселение	1,158758			Полигон ТБО г, Вятские Поляны 43-00023-3-00592-250914	1,158758		
2024	Вятскополянский муниципальный район, Кульжское сельское поселение	0,180831			Полигон ТБО г, Вятские Поляны 43-00023-3-00592-250914	0,180831		
2024	Вятскополянский муниципальный район, Новобурецкое сельское поселение	0,059699			Полигон ТБО г, Вятские Поляны 43-00023-3-00592-250914	0,059699		
2024	Вятскополянский муниципальный район, Омгинское сельское поселение	0,16065			Полигон ТБО г, Вятские Поляны 43-00023-3-00592-250914	0,16065		
2024	Вятскополянский муниципальный район, Слудское сельское поселение	0,225367			Полигон ТБО г, Вятские Поляны 43-00023-3-00592-250914	0,225367		
2024	Вятскополянский муниципальный район, Сосновское городское поселение	1,663789			Полигон ТБО г, Вятские Поляны 43-00023-3-00592-250914	1,663789		
2024	Вятскополянский муниципальный район, Среднетойменское сельское поселение	0,333282			Полигон ТБО г, Вятские Поляны 43-00023-3-00592-250914	0,333282		
2024	Вятскополянский муниципальный район, Среднешунское сельское поселение	0,341182			Полигон ТБО г, Вятские Поляны 43-00023-3-00592-250914	0,341182		
2024	Вятскополянский муниципальный район, Старопинигерское сельское поселение	0,196489			Полигон ТБО г, Вятские Поляны 43-00023-3-00592-250914	0,196489		
2024	Вятскополянский муниципальный район, Усть-Люгинское сельское поселение	0,216647			Полигон ТБО г, Вятские Поляны 43-00023-3-00592-250914	0,216647		
2024	Вятскополянский муниципальный район, Чекашевское сельское поселение	0,111417			Полигон ТБО г, Вятские Поляны 43-00023-3-00592-250914	0,111417		
2024	Городской округ "Город Вятские Поляны"	6,520308			Полигон ТБО г, Вятские Поляны 43-00023-3-00592-250914	6,520308		
2024	Городской округ "Город Кирово-Чепецк"	10,034862			Полигон ПО и ТБО г, Зуевка 43-00029-3-00592-250914	10,034862		
2024	Городской округ "Город Кирово-Чепецк"	5,94501			Полигон ТБО в Просницком С/П, урочище Шиляево, Кирово-Чепецкого района Кировской обл, 43-00071-3-00255-240517	5,94501		

2024	Городской округ "Город Котельнич"	5,143656			Межмуниципальный полигон твердых коммунальных отходов для Свечинского и Шабалинского районов Кировской области 43-00082-3-00153-140322	5,143656		
2024	Городской округ "Город Слободской"	6,809711			Полигон для твердых бытовых отходов в районе сельского поселения Ленинское Слободского района Кировской области 43-00078-3-00294-020818	6,809711		
2024	Городской округ Киров, Ленинский район	59,056785			Полигон для твердых бытовых отходов в районе сельского поселения Ленинское Слободского района Кировской области 43-00078-3-00294-020818	59,056785		
2024	Городской округ Киров, Нововятский район	10,496201			Полигон для твердых бытовых отходов в районе сельского поселения Ленинское Слободского района Кировской области 43-00078-3-00294-020818	10,496201		
2024	Городской округ Киров, Октябрьский район	37,391096			Полигон для твердых бытовых отходов в районе сельского поселения Ленинское Слободского района Кировской области 43-00078-3-00294-020818	37,391096		
2024	Городской округ Киров, Первомайский район	26,052028			Полигон для твердых бытовых отходов в районе сельского поселения Ленинское Слободского района Кировской области 43-00078-3-00294-020818	26,052028		

2024	Даровской муниципальный район, Верховонданское сельское поселение	0,048731			Межмуниципальный полигон твердых коммунальных отходов для Свечинского и Шабалинского районов Кировской области 43-00082-3-00153-140322	0,048731		
2024	Даровской муниципальный район, Вонданское сельское поселение	0,045608			Межмуниципальный полигон твердых коммунальных отходов для Свечинского и Шабалинского районов Кировской области 43-00082-3-00153-140322	0,045608		
2024	Даровской муниципальный район, Даровское городское поселение	1,309107			Межмуниципальный полигон твердых коммунальных отходов для Свечинского и Шабалинского районов Кировской области 43-00082-3-00153-140322	1,309107		
2024	Даровской муниципальный район, Кобрское сельское поселение	0,093006			Межмуниципальный полигон твердых коммунальных отходов для Свечинского и Шабалинского районов Кировской области 43-00082-3-00153-140322	0,093006		
2024	Даровской муниципальный район, Лузянское сельское поселение	0,101185			Межмуниципальный полигон твердых коммунальных отходов для Свечинского и Шабалинского районов Кировской области 43-00082-3-00153-140322	0,101185		
2024	Даровской муниципальный район, Пиксурское сельское поселение	0,026667			Межмуниципальный полигон твердых коммунальных отходов для Свечинского и Шабалинского районов Кировской области 43-00082-3-00153-140322	0,026667		
2024	ЗАТО Первомайский	0,894374			Полигон для твердых бытовых отходов 43-00081-3-00523-120520	0,894374		

2024	Зуевский муниципальный район, Зуевское городское поселение	2,206968			Полигон ПО и ТБО г, Зуевка 43-00029-3-00592-250914	2,2069 68		
2024	Зуевский муниципальный район, Зуевское сельское поселение	0,062866			Полигон ПО и ТБО г, Зуевка 43-00029-3-00592-250914	0,0628 66		
2024	Зуевский муниципальный район, Кордяжское сельское поселение	0,158752			Полигон ПО и ТБО г, Зуевка 43-00029-3-00592-250914	0,1587 52		
2024	Зуевский муниципальный район, Косинское сельское поселение	0,28367			Полигон ПО и ТБО г, Зуевка 43-00029-3-00592-250914	0,2836 7		
2024	Зуевский муниципальный район, Мухинское сельское поселение	0,316786			Полигон ПО и ТБО г, Зуевка 43-00029-3-00592-250914	0,3167 86		
2024	Зуевский муниципальный район, Октябрьское сельское поселение	0,153756			Полигон ПО и ТБО г, Зуевка 43-00029-3-00592-250914	0,1537 56		
2024	Зуевский муниципальный район, Сезневское сельское поселение	0,068435			Полигон ПО и ТБО г, Зуевка 43-00029-3-00592-250914	0,0684 35		
2024	Зуевский муниципальный район, Семушинское сельское поселение	0,161823			Полигон ПО и ТБО г, Зуевка 43-00029-3-00592-250914	0,1618 23		
2024	Зуевский муниципальный район, Соколовское сельское поселение	0,276653			Полигон ПО и ТБО г, Зуевка 43-00029-3-00592-250914	0,2766 53		
2024	Зуевский муниципальный район, Сунское сельское поселение	0,154242			Полигон ПО и ТБО г, Зуевка 43-00029-3-00592-250914	0,1542 42		
2024	Кикнурский муниципальный округ	1,70073			Сооружение для захоронения отходов 43-00067-3-00552-070715	1,7007 3		
2024	Кильмезский муниципальный район, Большепорекское сельское поселение	0,079387			Свалка ТБО пгт, Суна 43-00075-3-00066-270218	0,0793 87		
2024	Кильмезский муниципальный район, Бурашевское сельское поселение	0,0345			Свалка ТБО пгт, Суна 43-00075-3-00066-270218	0,0345		
2024	Кильмезский муниципальный район, Вихаревское сельское поселение	0,086855			Свалка ТБО пгт, Суна 43-00075-3-00066-270218	0,0868 55		
2024	Кильмезский муниципальный район, Дамаскинское сельское поселение	0,041271			Свалка ТБО пгт, Суна 43-00075-3-00066-270218	0,0412 71		
2024	Кильмезский муниципальный район, Зимнякское сельское поселение	0,04953			Свалка ТБО пгт, Суна 43-00075-3-00066-270218	0,0495 3		
2024	Кильмезский муниципальный район, Кильмезское городское поселение	1,230796			Свалка ТБО пгт, Суна 43-00075-3-00066-270218	1,2307 96		

2024	Кильмезский муниципальный район, Малокильмезское сельское поселение	0,133499			Свалка ТБО пгт, Суна 43-00075-3-00066-270218	0,1334 99		
2024	Кильмезский муниципальный район, Моторское сельское поселение	0,105542			Свалка ТБО пгт, Суна 43-00075-3-00066-270218	0,1055 42		
2024	Кильмезский муниципальный район, Паскинское сельское поселение	0,05738			Свалка ТБО пгт, Суна 43-00075-3-00066-270218	0,0573 8		
2024	Кильмезский муниципальный район, Рыбно-Ватажское сельское поселение	0,098152			Свалка ТБО пгт, Суна 43-00075-3-00066-270218	0,0981 52		
2024	Кильмезский муниципальный район, Селинское сельское поселение	0,045922			Свалка ТБО пгт, Суна 43-00075-3-00066-270218	0,0459 22		
2024	Кильмезский муниципальный район, Чернушское сельское поселение	0,076206			Свалка ТБО пгт, Суна 43-00075-3-00066-270218	0,0762 06		
2024	Кирово-Чепецкий муниципальный район, Бурмакинское сельское поселение	0,409626			Полигон для твердых бытовых отходов в районе сельского поселения Ленинское Слободского района Кировской области 43-00078-3-00294-020818	0,4096 26		
2024	Кирово-Чепецкий муниципальный район, Копышское сельское поселение	0,213017			Полигон ПО и ТБО г, Зуевка 43-00029-3-00592-250914	0,2130 17		
2024	Кирово-Чепецкий муниципальный район, Кстининское сельское поселение	1,348476			Полигон для твердых бытовых отходов в районе сельского поселения Ленинское Слободского района Кировской области 43-00078-3-00294-020818	1,3484 76		
2024	Кирово-Чепецкий муниципальный район, Мокрецовское сельское поселение	0,292068			Полигон ПО и ТБО г, Зуевка 43-00029-3-00592-250914	0,2920 68		
2024	Кирово-Чепецкий муниципальный район, Пасеговское сельское поселение	2,879327			Полигон для твердых бытовых отходов в районе сельского поселения Ленинское Слободского района Кировской области 43-00078-3-00294-	2,8793 27		

					020818			
2024	Кирово-Чепецкий муниципальный район, Поломское сельское поселение	0,198397			Полигон ПО и ТБО г, Зуевка 43-00029-3-00592-250914	0,198397		
2024	Кирово-Чепецкий муниципальный район, Просницкое сельское поселение	0,847866			Полигон ПО и ТБО г, Зуевка 43-00029-3-00592-250914	0,847866		
2024	Кирово-Чепецкий муниципальный район, Селезеневское сельское поселение	0,077708			Полигон ПО и ТБО г, Зуевка 43-00029-3-00592-250914	0,077708		
2024	Кирово-Чепецкий муниципальный район, Фатеевское сельское поселение	0,355724			Полигон ПО и ТБО г, Зуевка 43-00029-3-00592-250914	0,355724		
2024	Кирово-Чепецкий муниципальный район, Федяковское сельское поселение	0,542095			Полигон для твердых бытовых отходов в районе сельского поселения Ленинское Слободского района Кировской области 43-00078-3-00294-020818	0,542095		
2024	Кирово-Чепецкий муниципальный район, Филипповское сельское поселение	0,60413			Полигон ПО и ТБО г, Зуевка 43-00029-3-00592-250914	0,60413		
2024	Кирово-Чепецкий муниципальный район, Чепецкое сельское поселение	1,084246			Полигон ПО и ТБО г, Зуевка 43-00029-3-00592-250914	1,084246		
2024	Кирово-Чепецкий муниципальный район, Чувашевское сельское поселение	0,150707			Полигон ПО и ТБО г, Зуевка 43-00029-3-00592-250914	0,150707		
2024	Котельничский муниципальный район, Александровское сельское поселение	0,040963			Межмуниципальный полигон твердых коммунальных отходов для Свечинского и Шабалинского районов Кировской области 43-00082-3-00153-140322	0,040963		
2024	Котельничский муниципальный район, Биртяевское сельское поселение	0,386917			Межмуниципальный полигон твердых коммунальных отходов для Свечинского и Шабалинского районов Кировской области 43-	0,386917		

					00082-3-00153-140322			
2024	Котельничский муниципальный район, Вишкильское сельское поселение	0,061055			Межмуниципальный полигон твердых коммунальных отходов для Свечинского и Шабалинского районов Кировской области 43-00082-3-00153-140322	0,061055		
2024	Котельничский муниципальный район, Ежихинское сельское поселение	0,060093			Межмуниципальный полигон твердых коммунальных отходов для Свечинского и Шабалинского районов Кировской области 43-00082-3-00153-140322	0,060093		
2024	Котельничский муниципальный район, Зайцевское поселение	0,123009			Межмуниципальный полигон твердых коммунальных отходов для Свечинского и Шабалинского районов Кировской области 43-00082-3-00153-140322	0,123009		
2024	Котельничский муниципальный район, Карпушинское поселение	0,348155			Межмуниципальный полигон твердых коммунальных отходов для Свечинского и Шабалинского районов Кировской области 43-00082-3-00153-140322	0,348155		
2024	Котельничский муниципальный район, Комсомольское поселение	0,142528			Межмуниципальный полигон твердых коммунальных отходов для Свечинского и Шабалинского районов Кировской области 43-00082-3-00153-140322	0,142528		
2024	Котельничский муниципальный район, Котельничское поселение	0,215995			Межмуниципальный полигон твердых коммунальных отходов для Свечинского и Шабалинского районов Кировской области 43-	0,215995		

					00082-3-00153-140322			
2024	Котельничский муниципальный район, Красногорское сельское поселение	0,046828			Межмуниципальный полигон твердых коммунальных отходов для Свечинского и Шабалинского районов Кировской области 43-00082-3-00153-140322	0,046828		
2024	Котельничский муниципальный район, Макарьевское сельское поселение	0,17853			Межмуниципальный полигон твердых коммунальных отходов для Свечинского и Шабалинского районов Кировской области 43-00082-3-00153-140322	0,17853		
2024	Котельничский муниципальный район, Молотниковское сельское поселение	0,06063			Межмуниципальный полигон твердых коммунальных отходов для Свечинского и Шабалинского районов Кировской области 43-00082-3-00153-140322	0,06063		
2024	Котельничский муниципальный район, Морозовское сельское поселение	0,104323			Межмуниципальный полигон твердых коммунальных отходов для Свечинского и Шабалинского районов Кировской области 43-00082-3-00153-140322	0,104323		
2024	Котельничский муниципальный район, Покровское сельское поселение	0,099715			Межмуниципальный полигон твердых коммунальных отходов для Свечинского и Шабалинского районов Кировской области 43-00082-3-00153-140322	0,099715		
2024	Котельничский муниципальный район, Родичевское сельское поселение	0,035211			Межмуниципальный полигон твердых коммунальных отходов для Свечинского и Шабалинского районов Кировской области 43-	0,035211		

					00082-3-00153-140322			
2024	Котельничский муниципальный район, Светловское сельское поселение	0,172498			Межмуниципальный полигон твердых коммунальных отходов для Свечинского и Шабалинского районов Кировской области 43-00082-3-00153-140322	0,172498		
2024	Котельничский муниципальный район, Спасское сельское поселение	0,04377			Межмуниципальный полигон твердых коммунальных отходов для Свечинского и Шабалинского районов Кировской области 43-00082-3-00153-140322	0,04377		
2024	Котельничский муниципальный район, Сретенское сельское поселение	0,021463			Межмуниципальный полигон твердых коммунальных отходов для Свечинского и Шабалинского районов Кировской области 43-00082-3-00153-140322	0,021463		
2024	Котельничский муниципальный район, Чистопольское сельское поселение	0,025586			Сооружение для захоронения отходов 43-00067-3-00552-070715	0,025586		
2024	Котельничский муниципальный район, Юбилейное сельское поселение	0,188014			Межмуниципальный полигон твердых коммунальных отходов для Свечинского и Шабалинского районов Кировской области 43-00082-3-00153-140322	0,188014		
2024	Котельничский муниципальный район, Юрьевское сельское поселение	0,107988			Межмуниципальный полигон твердых коммунальных отходов для Свечинского и Шабалинского районов Кировской области 43-00082-3-00153-140322	0,107988		

2024	Куменский муниципальный район, Березниковское сельское поселение	0,090616			Полигон твердых бытовых отходов (1 очередь) пгт Богородское, Богородский район Кировской области 43-00079-3-00398-021018	0,0906 16		
2024	Куменский муниципальный район, Большеперелазское сельское поселение	0,169089			Свалка ТБО пгт, Суна 43-00075-3-00066-270218	0,1690 89		
2024	Куменский муниципальный район, Верхобыстрицкое сельское поселение	0,081873			Полигон твердых бытовых отходов (1 очередь) пгт Богородское, Богородский район Кировской области 43-00079-3-00398-021018	0,0818 73		
2024	Куменский муниципальный район, Вичевское сельское поселение	0,366074			Свалка ТБО пгт, Суна 43-00075-3-00066-270218	0,3660 74		
2024	Куменский муниципальный район, Вожгальское сельское поселение	0,464005			Полигон твердых бытовых отходов (1 очередь) пгт Богородское, Богородский район Кировской области 43-00079-3-00398-021018	0,4640 05		
2024	Куменский муниципальный район, Куменское городское поселение	0,903822			Свалка ТБО пгт, Суна 43-00075-3-00066-270218	0,9038 22		
2024	Куменский муниципальный район, Куменское сельское поселение	0,160734			Свалка ТБО пгт, Суна 43-00075-3-00066-270218	0,1607 34		
2024	Куменский муниципальный район, Нижнеивкинское городское поселение	0,810689			Полигон для твердых бытовых отходов в районе сельского поселения Ленинское Слободского района Кировской области 43-00078-3-00294-020818	0,8106 89		
2024	Куменский муниципальный район, Речное сельское поселение	0,279946			Свалка ТБО пгт, Суна 43-00075-3-00066-270218	0,2799 46		
2024	Лебяжский муниципальный район, Ветошкинское сельское поселение	0,077676			Свалка ТБО пгт, Суна 43-00075-3-00066-270218	0,0776 76		
2024	Лебяжский муниципальный район, Лажское сельское поселение	0,207733			Свалка ТБО пгт, Суна 43-00075-3-00066-270218	0,2077 33		
2024	Лебяжский муниципальный район, Лебяжское городское поселение	0,682874			Свалка ТБО пгт, Суна 43-00075-3-00066-270218	0,6828 74		
2024	Лебяжский муниципальный район, Михеевское сельское поселение	0,238503			Свалка ТБО пгт, Суна 43-00075-3-00066-270218	0,2385 03		
2024	Лузский муниципальный район, Лальское городское поселение	0,577076			Полигон для твердых бытовых отходов 43-00081-3-00523-120520	0,5770 76		

2024	Лузский муниципальный район, Лузское городское поселение	2,278379			Полигон для твердых бытовых отходов 43-00081-3-00523-120520	2,278379		
2024	Лузский муниципальный район, Папуловское сельское поселение	0,126352			Полигон для твердых бытовых отходов 43-00081-3-00523-120520	0,126352		
2024	Малмыжский муниципальный район, Аджимское сельское поселение	0,147947			Полигон ТБО г, Вятские Поляны 43-00023-3-00592-250914	0,147947		
2024	Малмыжский муниципальный район, Арыкское сельское поселение	0,098511			Свалка ТБО пгт, Суна 43-00075-3-00066-270218	0,098511		
2024	Малмыжский муниципальный район, Большекитяжское сельское поселение	0,175214			Полигон ТБО г, Вятские Поляны 43-00023-3-00592-250914	0,175214		
2024	Малмыжский муниципальный район, Каксинвайское сельское поселение	0,083084			Свалка ТБО пгт, Суна 43-00075-3-00066-270218	0,083084		
2024	Малмыжский муниципальный район, Калининское сельское поселение	0,566893			Полигон ТБО г, Вятские Поляны 43-00023-3-00592-250914	0,566893		
2024	Малмыжский муниципальный район, Константиновское сельское поселение	0,078942			Свалка ТБО пгт, Суна 43-00075-3-00066-270218	0,078942		
2024	Малмыжский муниципальный район, Малмыжское городское поселение	1,83854			Полигон ТБО г, Вятские Поляны 43-00023-3-00592-250914	1,83854		
2024	Малмыжский муниципальный район, Мари-Малмыжское сельское поселение	0,11057			Полигон ТБО г, Вятские Поляны 43-00023-3-00592-250914	0,11057		
2024	Малмыжский муниципальный район, Мелетское сельское поселение	0,039674			Свалка ТБО пгт, Суна 43-00075-3-00066-270218	0,039674		
2024	Малмыжский муниципальный район, Новосмаильское сельское поселение	0,199919			Полигон ТБО г, Вятские Поляны 43-00023-3-00592-250914	0,199919		
2024	Малмыжский муниципальный район, Плотбищенское сельское поселение	0,087558			Свалка ТБО пгт, Суна 43-00075-3-00066-270218	0,087558		
2024	Малмыжский муниципальный район, Преображенское сельское поселение	0,041825			Свалка ТБО пгт, Суна 43-00075-3-00066-270218	0,041825		
2024	Малмыжский муниципальный район, Ральниковское сельское поселение	0,085435			Полигон ТБО г, Вятские Поляны 43-00023-3-00592-250914	0,085435		

2024	Малмыжский муниципальный район, Рожкинское сельское поселение	0,182884			Полигон ТБО г, Вятские Поляны 43-00023-3-00592-250914	0,182884		
2024	Малмыжский муниципальный район, Савальское поселение	0,257105			Полигон ТБО г, Вятские Поляны 43-00023-3-00592-250914	0,257105		
2024	Малмыжский муниципальный район, Старопрюкское поселение	0,123598			Полигон ТБО г, Вятские Поляны 43-00023-3-00592-250914	0,123598		
2024	Малмыжский муниципальный район, Старотушкинское поселение	0,157187			Полигон ТБО г, Вятские Поляны 43-00023-3-00592-250914	0,157187		
2024	Малмыжский муниципальный район, Тат-Верх-Гоньбинское поселение	0,112914			Полигон ТБО г, Вятские Поляны 43-00023-3-00592-250914	0,112914		
2024	Мурашинский муниципальный район, Мурашинское поселение	1,423931			Полигон для твердых бытовых отходов 43-00081-3-00523-120520	1,423931		
2024	Мурашинский муниципальный район, Мурашинское поселение	0,736465			Полигон для твердых бытовых отходов 43-00081-3-00523-120520	0,736465		
2024	Нагорский муниципальный район, Кобринское поселение	0,133879			Полигон ТБО пгт, Нагорск 43-00077-3-00198-130618	0,133879		
2024	Нагорский муниципальный район, Метелевское поселение	0,01114			Полигон ТБО пгт, Нагорск 43-00077-3-00198-130618	0,01114		
2024	Нагорский муниципальный район, Мулинское поселение	0,057052			Полигон ТБО пгт, Нагорск 43-00077-3-00198-130618	0,057052		
2024	Нагорский муниципальный район, Нагорское поселение	0,926855			Полигон ТБО пгт, Нагорск 43-00077-3-00198-130618	0,926855		
2024	Нагорский муниципальный район, Синегорское поселение	0,172395			Полигон ТБО пгт, Нагорск 43-00077-3-00198-130618	0,172395		
2024	Нагорский муниципальный район, Чеглаковское поселение	0,123504			Полигон ТБО пгт, Нагорск 43-00077-3-00198-130618	0,123504		
2024	Немский муниципальный район, Архангельское поселение	0,368878			Свалка ТБО пгт, Суна 43-00075-3-00066-270218	0,368878		
2024	Немский муниципальный район, Ильинское поселение	0,087931			Свалка ТБО пгт, Суна 43-00075-3-00066-270218	0,087931		
2024	Немский муниципальный район, Немское поселение	0,835332			Свалка ТБО пгт, Суна 43-00075-3-00066-270218	0,835332		
2024	Немский муниципальный район, Немское поселение	0,001516			Свалка ТБО пгт, Суна 43-00075-3-00066-270218	0,001516		
2024	Нолинский муниципальный район, Аркульское поселение	0,264004			Свалка ТБО пгт, Суна 43-00075-3-00066-270218	0,264004		

2024	Нолинский муниципальный район, Красноярское сельское поселение	0,173215			Свалка ТБО пгт, Суна 43-00075-3-00066-270218	0,1732 15		
2024	Нолинский муниципальный район, Кырчанское сельское поселение	0,112998			Свалка ТБО пгт, Суна 43-00075-3-00066-270218	0,1129 98		
2024	Нолинский муниципальный район, Лудянское сельское поселение	0,061366			Свалка ТБО пгт, Суна 43-00075-3-00066-270218	0,0613 66		
2024	Нолинский муниципальный район, Медведское сельское поселение	0,258189			Свалка ТБО пгт, Суна 43-00075-3-00066-270218	0,2581 89		
2024	Нолинский муниципальный район, Нолинское городское поселение	2,00163			Свалка ТБО пгт, Суна 43-00075-3-00066-270218	2,0016 3		
2024	Нолинский муниципальный район, Перевозское сельское поселение	0,135915			Свалка ТБО пгт, Суна 43-00075-3-00066-270218	0,1359 15		
2024	Нолинский муниципальный район, Рябиновское сельское поселение	0,215688			Свалка ТБО пгт, Суна 43-00075-3-00066-270218	0,2156 88		
2024	Нолинский муниципальный район, Татауровское сельское поселение	0,089661			Свалка ТБО пгт, Суна 43-00075-3-00066-270218	0,0896 61		
2024	Нолинский муниципальный район, Шварихинское сельское поселение	0,181185			Свалка ТБО пгт, Суна 43-00075-3-00066-270218	0,1811 85		
2024	Омутнинский муниципальный район, Белореченское сельское поселение	0,142736			Полигон ТБО для п, Афанасьеве 43-00080-3-00449-311018	0,1427 36		
2024	Омутнинский муниципальный район, Восточное городское поселение	1,013841			Полигон ТБО для п, Афанасьеве 43-00080-3-00449-311018	1,0138 41		
2024	Омутнинский муниципальный район, Вятское сельское поселение	0,063995			Полигон ТБО для п, Афанасьеве 43-00080-3-00449-311018	0,0639 95		
2024	Омутнинский муниципальный район, Залазникское сельское поселение	0,176765			Полигон ТБО для п, Афанасьеве 43-00080-3-00449-311018	0,1767 65		
2024	Омутнинский муниципальный район, Леснополянское сельское поселение	0,155528			Полигон ТБО для п, Афанасьеве 43-00080-3-00449-311018	0,1555 28		
2024	Омутнинский муниципальный район, Омутнинское городское поселение	1,209963			Полигон ТБО для п, Афанасьеве 43-00080-3-00449-311018	1,2099 63		
2024	Омутнинский муниципальный район, Омутнинское городское поселение	3,47321			Сооружение полигона твердых бытовых отходов (1 очередь) 43-00080-3-00461-200819	3,4732 1		
2024	Омутнинский муниципальный район, Песковское городское поселение	0,839515			Полигон ТБО для п, Афанасьеве 43-00080-3-00449-311018	0,8395 15		
2024	Омутнинский муниципальный район, Чернохолуницкое сельское поселение	0,178114			Сооружение полигона твердых бытовых отходов (1 очередь) 43-00080-3-00461-	0,1781 14		

					200819			
2024	Омутнинский муниципальный район, Шахровское сельское поселение	0,030502			Полигон ТБО для п. Афанасьево 43-00080-3-00449-311018	0,030502		
2024	Опаринский муниципальный район, Альмежское сельское поселение	0,042546			Полигон для твердых бытовых отходов 43-00081-3-00523-120520	0,042546		
2024	Опаринский муниципальный район, Вазюкское сельское поселение	0,060691			Полигон для твердых бытовых отходов 43-00081-3-00523-120520	0,060691		
2024	Опаринский муниципальный район, Заринское сельское поселение	0,162042			Полигон для твердых бытовых отходов 43-00081-3-00523-120520	0,162042		
2024	Опаринский муниципальный район, Маромицкое сельское поселение	0,146809			Полигон для твердых бытовых отходов 43-00081-3-00523-120520	0,146809		
2024	Опаринский муниципальный район, Опаринское городское поселение	0,831978			Полигон для твердых бытовых отходов 43-00081-3-00523-120520	0,831978		
2024	Опаринский муниципальный район, Речное сельское поселение	0,095795			Полигон для твердых бытовых отходов 43-00081-3-00523-120520	0,095795		
2024	Опаринский муниципальный район, Стрельское сельское поселение	0,031508			Полигон для твердых бытовых отходов 43-00081-3-00523-120520	0,031508		
2024	Оричевский муниципальный район, Адышевское сельское поселение	0,327466			Полигон для твердых бытовых отходов в районе сельского поселения Ленинское Слободского района Кировской области 43-00078-3-00294-020818	0,327466		
2024	Оричевский муниципальный район, Быстрицкое сельское поселение	0,126165			Полигон для твердых бытовых отходов в районе сельского поселения Ленинское Слободского района Кировской области 43-00078-3-00294-020818	0,126165		
2024	Оричевский муниципальный район, Гарское сельское поселение	0,129986			Полигон твердых бытовых отходов для п.г.т. Оричи 43-00072-3-00371-270717	0,129986		

2024	Оричевский муниципальный район, Истобенское сельское поселение	0,163862			Полигон для твердых бытовых отходов в районе сельского поселения Ленинское Слободского района Кировской области 43-00078-3-00294-020818	0,163862		
2024	Оричевский муниципальный район, Коршикское сельское поселение	0,238369			Полигон для твердых бытовых отходов в районе сельского поселения Ленинское Слободского района Кировской области 43-00078-3-00294-020818	0,238369		
2024	Оричевский муниципальный район, Кучелаповское сельское поселение	0,157426			Полигон для твердых бытовых отходов в районе сельского поселения Ленинское Слободского района Кировской области 43-00078-3-00294-020818	0,157426		
2024	Оричевский муниципальный район, Лугоболотное сельское поселение	0,127781			Полигон для твердых бытовых отходов в районе сельского поселения Ленинское Слободского района Кировской области 43-00078-3-00294-020818	0,127781		
2024	Оричевский муниципальный район, Лёвинское городское поселение	0,339515			Полигон твердых бытовых отходов для п.г.т. Оричи 43-00072-3-00371-270717	0,339515		
2024	Оричевский муниципальный район, Лёвинское городское поселение	0,052654			Полигон для твердых бытовых отходов в районе сельского поселения Ленинское Слободского района Кировской области 43-00078-3-00294-020818	0,052654		
2024	Оричевский муниципальный район, Мирнинское городское поселение	0,644892			Полигон для твердых бытовых отходов в районе сельского поселения Ленинское Слободского	0,644892		

					района Кировской области 43-00078-3-00294-020818			
2024	Оричевский муниципальный район, Оричевское городское поселение	1,652921			Полигон твердых бытовых отходов для п.г.т. Оричи 43-00072-3-00371-270717	1,652921		
2024	Оричевский муниципальный район, Пищальское сельское поселение	0,056762			Полигон для твердых бытовых отходов в районе сельского поселения Ленинское Слободского района Кировской области 43-00078-3-00294-020818	0,056762		
2024	Оричевский муниципальный район, Пустошенское сельское поселение	0,103836			Полигон для твердых бытовых отходов в районе сельского поселения Ленинское Слободского района Кировской области 43-00078-3-00294-020818	0,103836		
2024	Оричевский муниципальный район, Спас-Талицкое сельское поселение	0,458569			Полигон твердых бытовых отходов для п.г.т. Оричи 43-00072-3-00371-270717	0,458569		
2024	Оричевский муниципальный район, Стрижевское городское поселение	0,608831			Полигон для твердых бытовых отходов в районе сельского поселения Ленинское Слободского района Кировской области 43-00078-3-00294-020818	0,608831		
2024	Оричевский муниципальный район, Суводское сельское поселение	0,000298			Полигон для твердых бытовых отходов в районе сельского поселения Ленинское Слободского района Кировской области 43-00078-3-00294-020818	0,000298		

2024	Оричевский муниципальный район, Торфяное сельское поселение	0,221195			Полигон для твердых бытовых отходов в районе сельского поселения Ленинское Слободского района Кировской области 43-00078-3-00294-020818	0,2211 95		
2024	Оричевский муниципальный район, Усовское сельское поселение	0,056478			Полигон для твердых бытовых отходов в районе сельского поселения Ленинское Слободского района Кировской области 43-00078-3-00294-020818	0,0564 78		
2024	Оричевский муниципальный район, Шалеговское сельское поселение	0,125882			Полигон для твердых бытовых отходов в районе сельского поселения Ленинское Слободского района Кировской области 43-00078-3-00294-020818	0,1258 82		
2024	Орловский муниципальный район, Орловское городское поселение	1,368382			Полигон для твердых бытовых отходов 43-00081-3-00523-120520	1,3683 82		
2024	Орловский муниципальный район, Орловское сельское поселение	0,810805			Полигон для твердых бытовых отходов 43-00081-3-00523-120520	0,8108 05		
2024	Пижанский муниципальный район, Ахмановское сельское поселение	0,124806			Сооружение для захоронения отходов 43-00067-3-00552-070715	0,1248 06		
2024	Пижанский муниципальный район, Безводнинское сельское поселение	0,214928			Сооружение для захоронения отходов 43-00067-3-00552-070715	0,2149 28		
2024	Пижанский муниципальный район, Войское сельское поселение	0,128066			Сооружение для захоронения отходов 43-00067-3-00552-070715	0,1280 66		
2024	Пижанский муниципальный район, Ижевское сельское поселение	0,155929			Сооружение для захоронения отходов 43-00067-3-00552-070715	0,1559 29		
2024	Пижанский муниципальный район, Обуховское сельское поселение	0,086344			Сооружение для захоронения отходов 43-00067-3-00552-070715	0,0863 44		
2024	Пижанский муниципальный район, Пижанское городское поселение	0,941983			Сооружение для захоронения отходов 43-00067-3-00552-	0,9419 83		

					070715			
2024	Подосиновский муниципальный район, Демьяновское городское поселение	1,036257			Полигон для твердых бытовых отходов 43-00081-3-00523-120520	1,036257		
2024	Подосиновский муниципальный район, Пинюгское городское поселение	0,309563			Полигон для твердых бытовых отходов 43-00081-3-00523-120520	0,309563		
2024	Подосиновский муниципальный район, Подосиновское городское поселение	0,926303			Полигон для твердых бытовых отходов 43-00081-3-00523-120520	0,926303		
2024	Подосиновский муниципальный район, Пушемское сельское поселение	0,000753			Полигон для твердых бытовых отходов 43-00081-3-00523-120520	0,000753		
2024	Подосиновский муниципальный район, Утмановское сельское поселение	0,075882			Полигон для твердых бытовых отходов 43-00081-3-00523-120520	0,075882		
2024	Подосиновский муниципальный район, Яхреньгское сельское поселение	0,064111			Полигон для твердых бытовых отходов 43-00081-3-00523-120520	0,064111		
2024	Саячурский муниципальный округ	1,511323			Сооружение для захоронения отходов 43-00067-3-00552-070715	1,511323		
2024	Свечинский муниципальный округ	1,264405			Межмуниципальный полигон твердых коммунальных отходов для Свечинского и Шабалинского районов Кировской области 43-00082-3-00153-140322	1,264405		
2024	Слободской муниципальный район, Бобинское сельское поселение	0,885569			Полигон для твердых бытовых отходов в районе сельского поселения Ленинское Слободского района Кировской области 43-00078-3-00294-020818	0,885569		
2024	Слободской муниципальный район, Вахрушевское городское поселение	1,892917			Полигон для твердых бытовых отходов в районе сельского поселения Ленинское Слободского района Кировской области 43-00078-3-00294-020818	1,892917		

2024	Слободской муниципальный район, Денисовское сельское поселение	0,418283			Полигон для твердых бытовых отходов в районе сельского поселения Ленинское Слободского района Кировской области 43-00078-3-00294-020818	0,418283		
2024	Слободской муниципальный район, Закаринское сельское поселение	0,109286			Полигон для твердых бытовых отходов в районе сельского поселения Ленинское Слободского района Кировской области 43-00078-3-00294-020818	0,109286		
2024	Слободской муниципальный район, Ильинское сельское поселение	0,328808			Полигон для твердых бытовых отходов в районе сельского поселения Ленинское Слободского района Кировской области 43-00078-3-00294-020818	0,328808		
2024	Слободской муниципальный район, Каринское сельское поселение	0,092977			Полигон для твердых бытовых отходов в районе сельского поселения Ленинское Слободского района Кировской области 43-00078-3-00294-020818	0,092977		
2024	Слободской муниципальный район, Ленинское сельское поселение	0,560451			Полигон для твердых бытовых отходов в районе сельского поселения Ленинское Слободского района Кировской области 43-00078-3-00294-020818	0,560451		
2024	Слободской муниципальный район, Озерницкое сельское поселение	0,152355			Полигон для твердых бытовых отходов в районе сельского поселения Ленинское Слободского района Кировской области 43-00078-3-00294-020818	0,152355		

2024	Слободской муниципальный район, Октябрьское сельское поселение	0,178413			Полигон для твердых бытовых отходов в районе сельского поселения Ленинское Слободского района Кировской области 43-00078-3-00294-020818	0,178413		
2024	Слободской муниципальный район, Свегозаревское сельское поселение	0,101148			Полигон для твердых бытовых отходов в районе сельского поселения Ленинское Слободского района Кировской области 43-00078-3-00294-020818	0,101148		
2024	Слободской муниципальный район, Стуловское сельское поселение	1,177307			Полигон для твердых бытовых отходов в районе сельского поселения Ленинское Слободского района Кировской области 43-00078-3-00294-020818	1,177307		
2024	Слободской муниципальный район, Шестаковское сельское поселение	0,343542			Полигон для твердых бытовых отходов в районе сельского поселения Ленинское Слободского района Кировской области 43-00078-3-00294-020818	0,343542		
2024	Слободской муниципальный район, Шиховское сельское поселение	1,06651			Полигон для твердых бытовых отходов в районе сельского поселения Ленинское Слободского района Кировской области 43-00078-3-00294-020818	1,06651		
2024	Советский муниципальный район, Греховское сельское поселение	0,139495			Сооружение для захоронения отходов 43-00067-3-00552-070715	0,139495		
2024	Советский муниципальный район, Зашижемское сельское поселение	0,050639			Сооружение для захоронения отходов 43-00067-3-00552-070715	0,050639		

2024	Советский муниципальный район, Ильинское сельское поселение	0,218061			Сооружение для захоронения отходов 43-00067-3-00552-070715	0,218061		
2024	Советский муниципальный район, Кичминское сельское поселение	0,093177			Сооружение для захоронения отходов 43-00067-3-00552-070715	0,093177		
2024	Советский муниципальный район, Колянурское сельское поселение	0,232626			Сооружение для захоронения отходов 43-00067-3-00552-070715	0,232626		
2024	Советский муниципальный район, Лесниковское сельское поселение	0,068092			Сооружение для захоронения отходов 43-00067-3-00552-070715	0,068092		
2024	Советский муниципальный район, Лошкаринское сельское поселение	0,0785			Сооружение для захоронения отходов 43-00067-3-00552-070715	0,0785		
2024	Советский муниципальный район, Мокинское сельское поселение	0,109176			Сооружение для захоронения отходов 43-00067-3-00552-070715	0,109176		
2024	Советский муниципальный район, Родыгинское сельское поселение	0,518548			Сооружение для захоронения отходов 43-00067-3-00552-070715	0,518548		
2024	Советский муниципальный район, Советское городское поселение	3,204755			Сооружение для захоронения отходов 43-00067-3-00552-070715	3,204755		
2024	Сунский муниципальный район, Большевицкое сельское поселение	0,212793			Свалка ТБО пгт, Суна 43-00075-3-00066-270218	0,212793		
2024	Сунский муниципальный район, Кокуйское сельское поселение	0,225121			Свалка ТБО пгт, Суна 43-00075-3-00066-270218	0,225121		
2024	Сунский муниципальный район, Курчумское сельское поселение	0,092621			Свалка ТБО пгт, Суна 43-00075-3-00066-270218	0,092621		
2024	Сунский муниципальный район, Сунское городское поселение	0,58844			Свалка ТБО пгт, Суна 43-00075-3-00066-270218	0,58844		
2024	Тужинский муниципальный район, Грековское сельское поселение	0,040252			Сооружение для захоронения отходов 43-00067-3-00552-070715	0,040252		
2024	Тужинский муниципальный район, Михайловское сельское поселение	0,060899			Сооружение для захоронения отходов 43-00067-3-00552-070715	0,060899		
2024	Тужинский муниципальный район, Ныровское сельское поселение	0,091681			Сооружение для захоронения отходов 43-00067-3-00552-070715	0,091681		
2024	Тужинский муниципальный район, Пачинское сельское поселение	0,056067			Сооружение для захоронения отходов 43-00067-3-00552-070715	0,056067		

2024	Тужинский муниципальный район, Тужинское городское поселение	0,910348			Сооружение для захоронения отходов 43-00067-3-00552-070715	0,9103 48		
2024	Унинский муниципальный район, Астраханское сельское поселение	0,058223			Полигон твердых бытовых отходов (1 очередь) пгт Богородское, Богородский район Кировской области 43-00079-3-00398-021018	0,0582 23		
2024	Унинский муниципальный район, Елганское сельское поселение	0,066831			Полигон твердых бытовых отходов (1 очередь) пгт Богородское, Богородский район Кировской области 43-00079-3-00398-021018	0,0668 31		
2024	Унинский муниципальный район, Канахинское сельское поселение	0,065851			Полигон твердых бытовых отходов (1 очередь) пгт Богородское, Богородский район Кировской области 43-00079-3-00398-021018	0,0658 51		
2024	Унинский муниципальный район, Комаровское сельское поселение	0,033675			Полигон твердых бытовых отходов (1 очередь) пгт Богородское, Богородский район Кировской области 43-00079-3-00398-021018	0,0336 75		
2024	Унинский муниципальный район, Малополомское сельское поселение	0,045904			Полигон твердых бытовых отходов (1 очередь) пгт Богородское, Богородский район Кировской области 43-00079-3-00398-021018	0,0459 04		
2024	Унинский муниципальный район, Порезское сельское поселение	0,09362			Полигон твердых бытовых отходов (1 очередь) пгт Богородское, Богородский район Кировской области 43-00079-3-00398-021018	0,0936 2		
2024	Унинский муниципальный район, Сардыкское сельское поселение	0,035329			Полигон твердых бытовых отходов (1 очередь) пгт Богородское, Богородский район Кировской области 43-00079-3-00398-021018	0,0353 29		
2024	Унинский муниципальный район, Сосновское сельское поселение	0,015422			Полигон твердых бытовых отходов (1 очередь) пгт Богородское, Богородский район Кировской области 43-00079-3-00398-021018	0,0154 22		

2024	Унинский муниципальный район, Унинское городское поселение	1,011734			Полигон твердых бытовых отходов (1 очередь) пгт Богородское, Богородский район Кировской области 43-00079-3-00398-021018	1,011734		
2024	Уржумский муниципальный район, Байсинское сельское поселение	0,090176			Свалка ТБО пгт, Суна 43-00075-3-00066-270218	0,090176		
2024	Уржумский муниципальный район, Большеройское сельское поселение	0,150475			Свалка ТБО пгт, Суна 43-00075-3-00066-270218	0,150475		
2024	Уржумский муниципальный район, Буйское сельское поселение	0,173322			Свалка ТБО пгт, Суна 43-00075-3-00066-270218	0,173322		
2024	Уржумский муниципальный район, Донауровское сельское поселение	0,070389			Свалка ТБО пгт, Суна 43-00075-3-00066-270218	0,070389		
2024	Уржумский муниципальный район, Лазаревское сельское поселение	0,212054			Свалка ТБО пгт, Суна 43-00075-3-00066-270218	0,212054		
2024	Уржумский муниципальный район, Лопьяльское сельское поселение	0,137317			Свалка ТБО пгт, Суна 43-00075-3-00066-270218	0,137317		
2024	Уржумский муниципальный район, Петровское сельское поселение	0,115158			Свалка ТБО пгт, Суна 43-00075-3-00066-270218	0,115158		
2024	Уржумский муниципальный район, Пиляндышевское сельское поселение	0,085307			Свалка ТБО пгт, Суна 43-00075-3-00066-270218	0,085307		
2024	Уржумский муниципальный район, Рублевское сельское поселение	0,039776			Свалка ТБО пгт, Суна 43-00075-3-00066-270218	0,039776		
2024	Уржумский муниципальный район, Русско-Турекское сельское поселение	0,197242			Свалка ТБО пгт, Суна 43-00075-3-00066-270218	0,197242		
2024	Уржумский муниципальный район, Савиновское сельское поселение	0,040276			Свалка ТБО пгт, Суна 43-00075-3-00066-270218	0,040276		
2024	Уржумский муниципальный район, Уржумское городское поселение	2,015993			Свалка ТБО пгт, Суна 43-00075-3-00066-270218	2,015993		
2024	Уржумский муниципальный район, Уржумское сельское поселение	0,608786			Свалка ТБО пгт, Суна 43-00075-3-00066-270218	0,608786		
2024	Уржумский муниципальный район, Шурминское сельское поселение	0,225003			Свалка ТБО пгт, Суна 43-00075-3-00066-270218	0,225003		
2024	Фаленский муниципальный округ	1,728514			Полигон ПО и ТБО г, Зуевка 43-00029-3-00592-250914	1,728514		
2024	Шабалинский муниципальный район, Высокораменское сельское поселение	0,100249			Межмуниципальный полигон твердых коммунальных отходов для Свечинского и Шабалинского районов Кировской области 43-00082-3-00153-140322	0,100249		

2024	Шабалинский муниципальный район, Гостовское сельское поселение	0,121411			Межмуниципальный полигон твердых коммунальных отходов для Свечинского и Шабалинского районов Кировской области 43-00082-3-00153-140322	0,121411		
2024	Шабалинский муниципальный район, Ленинское городское поселение	1,114806			Межмуниципальный полигон твердых коммунальных отходов для Свечинского и Шабалинского районов Кировской области 43-00082-3-00153-140322	1,114806		
2024	Шабалинский муниципальный район, Новотроицкое сельское поселение	0,275547			Межмуниципальный полигон твердых коммунальных отходов для Свечинского и Шабалинского районов Кировской области 43-00082-3-00153-140322	0,275547		
2024	Шабалинский муниципальный район, Черновское сельское поселение	0,101822			Межмуниципальный полигон твердых коммунальных отходов для Свечинского и Шабалинского районов Кировской области 43-00082-3-00153-140322	0,101822		
2024	Юрьянский муниципальный район, Великоорецкое сельское поселение	0,060255			Полигон для твердых бытовых отходов 43-00081-3-00523-120520	0,060255		
2024	Юрьянский муниципальный район, Верховинское сельское поселение	0,151644			Полигон для твердых бытовых отходов 43-00081-3-00523-120520	0,151644		
2024	Юрьянский муниципальный район, Гирсовское сельское поселение	0,176094			Полигон для твердых бытовых отходов в районе сельского поселения Ленинское Слободского района Кировской области 43-00078-3-00294-020818	0,176094		
2024	Юрьянский муниципальный район, Загарское сельское поселение	0,309063			Полигон для твердых бытовых отходов 43-00081-3-00523-120520	0,309063		

2024	Юрьянский муниципальный район, Загарское сельское поселение	0,106738			Полигон для твердых бытовых отходов в районе сельского поселения Ленинское Слободского района Кировской области 43-00078-3-00294-020818	0,106738		
2024	Юрьянский муниципальный район, Ивановское сельское поселение	0,122111			Полигон для твердых бытовых отходов 43-00081-3-00523-120520	0,122111		
2024	Юрьянский муниципальный район, Медянское сельское поселение	0,158797			Полигон для твердых бытовых отходов 43-00081-3-00523-120520	0,158797		
2024	Юрьянский муниципальный район, Мурыгинское городское поселение	1,321971			Полигон для твердых бытовых отходов в районе сельского поселения Ленинское Слободского района Кировской области 43-00078-3-00294-020818	1,321971		
2024	Юрьянский муниципальный район, Подгорцевское сельское поселение	0,211052			Полигон для твердых бытовых отходов 43-00081-3-00523-120520	0,211052		
2024	Юрьянский муниципальный район, Юрьянское городское поселение	1,214843			Полигон для твердых бытовых отходов 43-00081-3-00523-120520	1,214843		
2024	Яранский муниципальный район, Знаменское сельское поселение	0,100876			Полигон твердых бытовых отходов 43-00024-3-00592-250914	0,100876		
2024	Яранский муниципальный район, Кугальское сельское поселение	0,11865			Полигон твердых бытовых отходов 43-00024-3-00592-250914	0,11865		
2024	Яранский муниципальный район, Кугушергское сельское поселение	0,08061			Полигон твердых бытовых отходов 43-00024-3-00592-250914	0,08061		
2024	Яранский муниципальный район, Никольское сельское поселение	0,190705			Полигон твердых бытовых отходов 43-00024-3-00592-250914	0,190705		
2024	Яранский муниципальный район, Никулятское сельское поселение	0,052324			Полигон твердых бытовых отходов 43-00024-3-00592-250914	0,052324		
2024	Яранский муниципальный район, Опытнопольское сельское поселение	0,141816			Полигон твердых бытовых отходов 43-00024-3-00592-250914	0,141816		
2024	Яранский муниципальный район, Салобелякское сельское поселение	0,169342			Полигон твердых бытовых отходов 43-00024-3-00592-250914	0,169342		

2024	Яранский муниципальный район, Сердежское сельское поселение	0,060084			Полигон твердых бытовых отходов 43-00024-3-00592-250914	0,0600 84		
2024	Яранский муниципальный район, Шкаланское сельское поселение	0,135099			Полигон твердых бытовых отходов 43-00024-3-00592-250914	0,1350 99		
2024	Яранский муниципальный район, Яранское городское поселение	3,431694			Полигон твердых бытовых отходов 43-00024-3-00592-250914	3,4316 94		
2025	Арбажский муниципальный округ	1,082514	Мусоросортировочный завод в составе комплексного объекта Яранского района	1,0825 14	Полигон твердых коммунальных отходов в составе комплексного объекта Яранского района	0,9201 36		
2025	Афанасьевский муниципальный район, Афанасьевское городское поселение	0,822798			Полигон ТБО для п. Афанасьевое 43-00080-3-00449-311018	0,8227 98		
2025	Афанасьевский муниципальный район, Бисеровское сельское поселение	0,188077			Полигон ТБО для п. Афанасьевое 43-00080-3-00449-311018	0,1880 77		
2025	Афанасьевский муниципальный район, Борское сельское поселение	0,143495			Полигон ТБО для п. Афанасьевое 43-00080-3-00449-311018	0,1434 95		
2025	Афанасьевский муниципальный район, Гординское сельское поселение	0,260641			Полигон ТБО для п. Афанасьевое 43-00080-3-00449-311018	0,2606 41		
2025	Афанасьевский муниципальный район, Ичетовкинское сельское поселение	0,681225			Полигон ТБО для п. Афанасьевое 43-00080-3-00449-311018	0,6812 25		
2025	Афанасьевский муниципальный район, Лытгинское сельское поселение	0,093242			Полигон ТБО для п. Афанасьевое 43-00080-3-00449-311018	0,0932 42		
2025	Афанасьевский муниципальный район, Пашинское сельское поселение	0,171023			Полигон ТБО для п. Афанасьевое 43-00080-3-00449-311018	0,1710 23		
2025	Белохолуницкий муниципальный район, Белохолуницкое городское поселение	2,273819			Сооружение полигона твердых бытовых отходов (1 очередь) 43-00080-3-00461-200819	2,2738 19		
2025	Белохолуницкий муниципальный район, Быдановское сельское поселение	0,071163			Сооружение полигона твердых бытовых отходов (1 очередь) 43-00080-3-00461-200819	0,0711 63		
2025	Белохолуницкий муниципальный район, Всехсвятское сельское поселение	0,0945			Сооружение полигона твердых бытовых отходов (1 очередь) 43-00080-3-00461-200819	0,0945		

2025	Белохолуницкий муниципальный район, Гуренское сельское поселение	0,039429			Сооружение полигона твердых бытовых отходов (1 очередь) 43-00080-3-00461-200819	0,0394 29		
2025	Белохолуницкий муниципальный район, Дубровское сельское поселение	0,077681			Сооружение полигона твердых бытовых отходов (1 очередь) 43-00080-3-00461-200819	0,0776 81		
2025	Белохолуницкий муниципальный район, Климовское сельское поселение	0,139758			Сооружение полигона твердых бытовых отходов (1 очередь) 43-00080-3-00461-200819	0,1397 58		
2025	Белохолуницкий муниципальный район, Подрезчихинское сельское поселение	0,129864			Сооружение полигона твердых бытовых отходов (1 очередь) 43-00080-3-00461-200819	0,1298 64		
2025	Белохолуницкий муниципальный район, Поломское сельское поселение	0,151995			Сооружение полигона твердых бытовых отходов (1 очередь) 43-00080-3-00461-200819	0,1519 95		
2025	Белохолуницкий муниципальный район, Прокопьевское сельское поселение	0,027145			Сооружение полигона твердых бытовых отходов (1 очередь) 43-00080-3-00461-200819	0,0271 45		
2025	Белохолуницкий муниципальный район, Ракаловское сельское поселение	0,049111			Сооружение полигона твердых бытовых отходов (1 очередь) 43-00080-3-00461-200819	0,0491 11		
2025	Белохолуницкий муниципальный район, Троицкое сельское поселение	0,092342			Сооружение полигона твердых бытовых отходов (1 очередь) 43-00080-3-00461-200819	0,0923 42		
2025	Богородский муниципальный округ	0,844373			Свалка ТБО пгт, Суна 43-00075-3-00066-270218	0,8443 73		
2025	Богородский муниципальный округ	0,036643			Полигон твердых бытовых отходов (1 очередь) пгт Богородское, Богородский район Кировской области 43-00079-3-00398-021018	0,0366 43		
2025	Верхнекамский муниципальный район, Кайское сельское поселение	0,057902			Сооружение полигона твердых бытовых отходов (1 очередь) 43-00080-3-00461-200819	0,0579 02		

2025	Верхнекамский муниципальный район, Камское сельское поселение	0,063065			Сооружение полигона твердых бытовых отходов (1 очередь) 43-00080-3-00461-200819	0,0630 65		
2025	Верхнекамский муниципальный район, Кирсинское городское поселение	2,125969			Сооружение полигона твердых бытовых отходов (1 очередь) 43-00080-3-00461-200819	2,1259 69		
2025	Верхнекамский муниципальный район, Лесное городское поселение	0,393164			Сооружение полигона твердых бытовых отходов (1 очередь) 43-00080-3-00461-200819	0,3931 64		
2025	Верхнекамский муниципальный район, Лойнское сельское поселение	0,214486			Сооружение полигона твердых бытовых отходов (1 очередь) 43-00080-3-00461-200819	0,2144 86		
2025	Верхнекамский муниципальный район, Рудничное городское поселение	0,571159			Сооружение полигона твердых бытовых отходов (1 очередь) 43-00080-3-00461-200819	0,5711 59		
2025	Верхнекамский муниципальный район, Светлополянское городское поселение	0,397367			Сооружение полигона твердых бытовых отходов (1 очередь) 43-00080-3-00461-200819	0,3973 67		
2025	Верхнекамский муниципальный район, Созимское сельское поселение	0,152361			Сооружение полигона твердых бытовых отходов (1 очередь) 43-00080-3-00461-200819	0,1523 61		
2025	Верхнекамский муниципальный район, Чусовское сельское поселение	0,051078			Сооружение полигона твердых бытовых отходов (1 очередь) 43-00080-3-00461-200819	0,0510 78		
2025	Верхошижемский муниципальный район, Верхошижемское городское поселение	1,319784	Объект обработки твердых коммунальных отходов в составе комплексного объекта по обращению с твердыми коммунальными отходами (КПО "Центральный")	1,3197 84	Полигон для твердых бытовых отходов в сельском поселении Ленинское Слободского района Кировской области 43-00078-3-00294-020818	0,7918 71		

2025	Верхошижемский муниципальный район, Зоновское сельское поселение	0,038414	Объект обработки твердых коммунальных отходов в составе комплексного объекта по обращению с твердыми коммунальными отходами (КПО "Центральный")	0,038414	Полигон для твердых бытовых отходов в районе сельского поселения Ленинское Слободского района Кировской области 43-00078-3-00294-020818	0,023049		
2025	Верхошижемский муниципальный район, Калачиговское поселение	0,063322	Объект обработки твердых коммунальных отходов в составе комплексного объекта по обращению с твердыми коммунальными отходами (КПО "Центральный")	0,063322	Полигон для твердых бытовых отходов в районе сельского поселения Ленинское Слободского района Кировской области 43-00078-3-00294-020818	0,037993		
2025	Верхошижемский муниципальный район, Косинское поселение	0,041207	Объект обработки твердых коммунальных отходов в составе комплексного объекта по обращению с твердыми коммунальными отходами (КПО "Центральный")	0,041207	Полигон для твердых бытовых отходов в районе сельского поселения Ленинское Слободского района Кировской области 43-00078-3-00294-020818	0,024724		
2025	Верхошижемский муниципальный район, Мякишинское поселение	0,076726	Объект обработки твердых коммунальных отходов в составе комплексного объекта по обращению с твердыми коммунальными отходами (КПО "Центральный")	0,076726	Полигон для твердых бытовых отходов в районе сельского поселения Ленинское Слободского района Кировской области 43-00078-3-00294-020818	0,046036		

2025	Верхошижемский муниципальный район, Пунгинское сельское поселение	0,073459	Объект обработки твердых коммунальных отходов в составе комплексного объекта по обращению с твердыми коммунальными отходами (КПО "Центральный")	0,073459	Полигон для твердых бытовых отходов в районе сельского поселения Ленинское Слободского района Кировской области 43-00078-3-00294-020818	0,044075		
2025	Верхошижемский муниципальный район, Среднесивкинское сельское поселение	0,220897	Объект обработки твердых коммунальных отходов в составе комплексного объекта по обращению с твердыми коммунальными отходами (КПО "Центральный")	0,220897	Полигон для твердых бытовых отходов в районе сельского поселения Ленинское Слободского района Кировской области 43-00078-3-00294-020818	0,132538		
2025	Верхошижемский муниципальный район, Сырдинское сельское поселение	0,070013	Объект обработки твердых коммунальных отходов в составе комплексного объекта по обращению с твердыми коммунальными отходами (КПО "Центральный")	0,070013	Полигон для твердых бытовых отходов в районе сельского поселения Ленинское Слободского района Кировской области 43-00078-3-00294-020818	0,042008		
2025	Верхошижемский муниципальный район, Угорское сельское поселение	0,078028	Объект обработки твердых коммунальных отходов в составе комплексного объекта по обращению с твердыми коммунальными отходами (КПО "Центральный")	0,078028	Полигон для твердых бытовых отходов в районе сельского поселения Ленинское Слободского района Кировской области 43-00078-3-00294-020818	0,046817		

2025	Вятскополянский муниципальный район, Гремячевское сельское поселение	0,080151	Мусоросортировочный завод в составе комплексного объекта Вятскополянского района	0,080151	Полигон твердых коммунальных отходов в составе комплексного объекта Вятскополянского района	0,068128		
2025	Вятскополянский муниципальный район, Ершовское поселение	0,1263	Мусоросортировочный завод в составе комплексного объекта Вятскополянского района	0,1263	Полигон твердых коммунальных отходов в составе комплексного объекта Вятскополянского района	0,107355		
2025	Вятскополянский муниципальный район, Краснополянское городское поселение	1,155495	Мусоросортировочный завод в составе комплексного объекта Вятскополянского района	1,155495	Полигон твердых коммунальных отходов в составе комплексного объекта Вятскополянского района	0,982171		
2025	Вятскополянский муниципальный район, Кульжское сельское поселение	0,180322	Мусоросортировочный завод в составе комплексного объекта Вятскополянского района	0,180322	Полигон твердых коммунальных отходов в составе комплексного объекта Вятскополянского района	0,153274		
2025	Вятскополянский муниципальный район, Новобурецкое поселение	0,059531	Мусоросортировочный завод в составе комплексного объекта Вятскополянского района	0,059531	Полигон твердых коммунальных отходов в составе комплексного объекта Вятскополянского района	0,050601		
2025	Вятскополянский муниципальный район, Омгинское сельское поселение	0,160198	Мусоросортировочный завод в составе комплексного объекта Вятскополянского района	0,160198	Полигон твердых коммунальных отходов в составе комплексного объекта Вятскополянского района	0,136168		
2025	Вятскополянский муниципальный район, Слудское сельское поселение	0,224732	Мусоросортировочный завод в составе комплексного объекта Вятскополянского района	0,224732	Полигон твердых коммунальных отходов в составе комплексного объекта Вятскополянского района	0,191022		
2025	Вятскополянский муниципальный район, Сосновское городское поселение	1,659104	Мусоросортировочный завод в составе комплексного объекта Вятскополянского района	1,659104	Полигон твердых коммунальных отходов в составе комплексного объекта Вятскополянского района	1,410239		

			янского района					
2025	Вятскополянский муниципальный район, Среднетойменское сельское поселение	0,332344	Мусоросортировочный завод в составе комплексного объекта Вятскополянского района	0,332344	Полигон твердых коммунальных отходов в составе комплексного объекта Вятскополянского района	0,282492		
2025	Вятскополянский муниципальный район, Среднешунское сельское поселение	0,340222	Мусоросортировочный завод в составе комплексного объекта Вятскополянского района	0,340222	Полигон твердых коммунальных отходов в составе комплексного объекта Вятскополянского района	0,289188		
2025	Вятскополянский муниципальный район, Старопинигерское сельское поселение	0,195936	Мусоросортировочный завод в составе комплексного объекта Вятскополянского района	0,195936	Полигон твердых коммунальных отходов в составе комплексного объекта Вятскополянского района	0,166546		
2025	Вятскополянский муниципальный район, Усть-Люгинское сельское поселение	0,216037	Мусоросортировочный завод в составе комплексного объекта Вятскополянского района	0,216037	Полигон твердых коммунальных отходов в составе комплексного объекта Вятскополянского района	0,183631		
2025	Вятскополянский муниципальный район, Чекашевское сельское поселение	0,111103	Мусоросортировочный завод в составе комплексного объекта Вятскополянского района	0,111103	Полигон твердых коммунальных отходов в составе комплексного объекта Вятскополянского района	0,094438		
2025	Городской округ "Город Вятские Поляны"	6,50195	Мусоросортировочный завод в составе комплексного объекта Вятскополянского района	6,50195	Полигон твердых коммунальных отходов в составе комплексного объекта Вятскополянского района	5,526658		
2025	Городской округ "Город Кирово-Чепецк"	15,934876	Объект обработки твердых коммунальных отходов в составе комплексного объекта по обращению с твердыми	15,934876	Полигон для твердых бытовых отходов в районе сельского поселения Ленинское Слободского района Кировской области 43-00078-3-00294-020818	9,560925		

			коммунальными отходами (КПО "Центральный")					
2025	Городской округ "Город Котельнич"	5,129173	Мусоросортировочная станция в Котельничском районе	5,129173	Межмуниципальный полигон твердых коммунальных отходов для Свечинского и Шабалинского районов Кировской области 43-00082-3-00153-140322	4,359797		
2025	Городской округ Слободской"	6,790537	Объект обработки твердых коммунальных отходов в составе комплексного объекта по обращению с твердыми коммунальными отходами (КПО "Центральный")	6,790537	Полигон для твердых бытовых отходов в районе сельского поселения Ленинское Слободского района Кировской области 43-00078-3-00294-020818	4,074322		
2025	Городской округ Киров, Ленинский район	58,890504	Объект обработки твердых коммунальных отходов в составе комплексного объекта по обращению с твердыми коммунальными отходами (КПО "Центральный")	58,890504	Полигон для твердых бытовых отходов в районе сельского поселения Ленинское Слободского района Кировской области 43-00078-3-00294-020818	35,334301		
2025	Городской округ Киров, Нововятский район	10,466649	Объект обработки твердых коммунальных отходов в составе комплексного объекта по обращению с твердыми коммунальными отходами (КПО "Центральный")	10,466649	Полигон для твердых бытовых отходов в районе сельского поселения Ленинское Слободского района Кировской области 43-00078-3-00294-020818	6,27999		

2025	Городской округ Киров, Октябрьский район	37,285817	Объект обработки твердых коммунальных отходов в составе комплексного объекта по обращению с твердыми коммунальными отходами (КПО "Центральный")	37,285817	Полигон для твердых бытовых отходов в районе сельского поселения Ленинское Слободского района Кировской области 43-00078-3-00294-020818	22,371489		
2025	Городской округ Киров, Первомайский район	25,978677	Объект обработки твердых коммунальных отходов в составе комплексного объекта по обращению с твердыми коммунальными отходами (КПО "Центральный")	25,978677	Полигон для твердых бытовых отходов в районе сельского поселения Ленинское Слободского района Кировской области 43-00078-3-00294-020818	15,587206		
2025	Даровской муниципальный район, Верховонданское сельское поселение	0,048594	Мусоросортировочная станция в Котельничском районе	0,048594	Межмуниципальный полигон твердых коммунальных отходов для Свечинского и Шабалинского районов Кировской области 43-00082-3-00153-140322	0,041305		
2025	Даровской муниципальный район, Вонданское сельское поселение	0,045479	Мусоросортировочная станция в Котельничском районе	0,045479	Межмуниципальный полигон твердых коммунальных отходов для Свечинского и Шабалинского районов Кировской области 43-00082-3-00153-140322	0,038657		
2025	Даровской муниципальный район, Даровское городское поселение	1,305422	Мусоросортировочная станция в Котельничском районе	1,305422	Межмуниципальный полигон твердых коммунальных отходов для Свечинского и Шабалинского районов Кировской области 43-00082-3-00153-140322	1,109609		

2025	Даровской муниципальный район, Кобрское сельское поселение	0,092744	Мусоросортировочная станция в Котельничском районе	0,092744	Межмуниципальный полигон твердых коммунальных отходов для Свечинского и Шабалинского районов Кировской области 43-00082-3-00153-140322	0,078833		
2025	Даровской муниципальный район, Лузянское сельское поселение	0,1009	Мусоросортировочная станция в Котельничском районе	0,1009	Межмуниципальный полигон твердых коммунальных отходов для Свечинского и Шабалинского районов Кировской области 43-00082-3-00153-140322	0,085765		
2025	Даровской муниципальный район, Пиксурское сельское поселение	0,026592	Мусоросортировочная станция в Котельничском районе	0,026592	Межмуниципальный полигон твердых коммунальных отходов для Свечинского и Шабалинского районов Кировской области 43-00082-3-00153-140322	0,022603		
2025	ЗАТО Первомайский	0,891856	Объект обработки твердых коммунальных отходов в составе комплексного объекта по обращению с твердыми коммунальными отходами (КПО "Центральный")	0,891856	Полигон для твердых бытовых отходов в районе сельского поселения Ленинское Слободского района Кировской области 43-00078-3-00294-020818	0,535113		
2025	Зуевский муниципальный район, Зуевское городское поселение	2,200754			Полигон ПО и ТБО г. Зуевка 43-00029-3-00592-250914	2,200754		
2025	Зуевский муниципальный район, Зуевское сельское поселение	0,062689			Полигон ПО и ТБО г. Зуевка 43-00029-3-00592-250914	0,062689		
2025	Зуевский муниципальный район, Кордяжское сельское поселение	0,158305			Полигон ПО и ТБО г. Зуевка 43-00029-3-00592-250914	0,158305		
2025	Зуевский муниципальный район, Косинское сельское поселение	0,282871			Полигон ПО и ТБО г. Зуевка 43-00029-3-00592-250914	0,282871		
2025	Зуевский муниципальный район, Мухинское сельское поселение	0,315894			Полигон ПО и ТБО г. Зуевка 43-00029-3-00592-250914	0,315894		

2025	Зуевский муниципальный район, Октябрьское сельское поселение	0,153323			Полигон ПО и ТБО г, Зуевка 43-00029-3-00592-250914	0,1533 23		
2025	Зуевский муниципальный район, Сезневское сельское поселение	0,068242			Полигон ПО и ТБО г, Зуевка 43-00029-3-00592-250914	0,0682 42		
2025	Зуевский муниципальный район, Семущинское сельское поселение	0,161367			Полигон ПО и ТБО г, Зуевка 43-00029-3-00592-250914	0,1613 67		
2025	Зуевский муниципальный район, Соколовское сельское поселение	0,275874			Полигон ПО и ТБО г, Зуевка 43-00029-3-00592-250914	0,2758 74		
2025	Зуевский муниципальный район, Сунское сельское поселение	0,153807			Полигон ПО и ТБО г, Зуевка 43-00029-3-00592-250914	0,1538 07		
2025	Кикнурский муниципальный округ	1,695941			Сооружение для захоронения отходов 43-00067-3-00552-070715	1,6959 41		
2025	Кильмезский муниципальный район, Большепорекское сельское поселение	0,079164			Свалка ТБО пгт, Суна 43-00075-3-00066-270218	0,0791 64		
2025	Кильмезский муниципальный район, Бурашевское сельское поселение	0,034403			Свалка ТБО пгт, Суна 43-00075-3-00066-270218	0,0344 03		
2025	Кильмезский муниципальный район, Вихаревское сельское поселение	0,08661			Свалка ТБО пгт, Суна 43-00075-3-00066-270218	0,0866 1		
2025	Кильмезский муниципальный район, Дамаскинское сельское поселение	0,041155			Свалка ТБО пгт, Суна 43-00075-3-00066-270218	0,0411 55		
2025	Кильмезский муниципальный район, Зимнякское сельское поселение	0,04939			Свалка ТБО пгт, Суна 43-00075-3-00066-270218	0,0493 9		
2025	Кильмезский муниципальный район, Кильмезское городское поселение	1,227331			Свалка ТБО пгт, Суна 43-00075-3-00066-270218	1,2273 31		
2025	Кильмезский муниципальный район, Малокильмезское сельское поселение	0,133123			Свалка ТБО пгт, Суна 43-00075-3-00066-270218	0,1331 23		
2025	Кильмезский муниципальный район, Моторское сельское поселение	0,105245			Свалка ТБО пгт, Суна 43-00075-3-00066-270218	0,1052 45		
2025	Кильмезский муниципальный район, Паскинское сельское поселение	0,057218			Свалка ТБО пгт, Суна 43-00075-3-00066-270218	0,0572 18		
2025	Кильмезский муниципальный район, Рыбно-Ватажское сельское поселение	0,097875			Свалка ТБО пгт, Суна 43-00075-3-00066-270218	0,0978 75		

2025	Кильмезский муниципальный район, Селинское сельское поселение	0,045792			Свалка ТБО пгт, Суна 43-00075-3-00066-270218	0,045792		
2025	Кильмезский муниципальный район, Чернушское сельское поселение	0,075992			Свалка ТБО пгт, Суна 43-00075-3-00066-270218	0,075992		
2025	Кирово-Чепецкий муниципальный район, Бурмакинское сельское поселение	0,408473	Объект обработки твердых коммунальных отходов в составе комплексного объекта по обращению с твердыми коммунальными отходами (КПО "Центральный")	0,408473	Полигон для твердых бытовых отходов в районе сельского поселения Ленинское Слободского района Кировской области 43-00078-3-00294-020818	0,245084		
2025	Кирово-Чепецкий муниципальный район, Коньшское сельское поселение	0,212417	Объект обработки твердых коммунальных отходов в составе комплексного объекта по обращению с твердыми коммунальными отходами (КПО "Центральный")	0,212417	Полигон для твердых бытовых отходов в районе сельского поселения Ленинское Слободского района Кировской области 43-00078-3-00294-020818	0,12745		
2025	Кирово-Чепецкий муниципальный район, Кстининское сельское поселение	1,344679	Объект обработки твердых коммунальных отходов в составе комплексного объекта по обращению с твердыми коммунальными отходами (КПО "Центральный")	1,344679	Полигон для твердых бытовых отходов в районе сельского поселения Ленинское Слободского района Кировской области 43-00078-3-00294-020818	0,806807		
2025	Кирово-Чепецкий муниципальный район, Мокрецовское сельское поселение	0,291245	Объект обработки твердых коммунальных отходов в составе комплексного объекта по обращению	0,291245	Полигон для твердых бытовых отходов в районе сельского поселения Ленинское Слободского района Кировской области 43-	0,174747		

			ю с твердыми коммуналь ными отходами (КПО "Централь ный")		00078-3-00294- 020818			
2025	Кирово-Чепецкий муниципальный район, Пасеговское сельское поселение	2,87122	Объект обработки твердых коммуналь ных отходов в составе комплексн ого объекта по обращени ю с твердыми коммуналь ными отходами (КПО "Централь ный")	2,8712 2	Полигон для твердых бытовых отходов в районе сельского поселения Ленинское Слободского района Кировской области 43- 00078-3-00294- 020818	1,7227 32		
2025	Кирово-Чепецкий муниципальный район, Поломское сельское поселение	0,197838	Объект обработки твердых коммуналь ных отходов в составе комплексн ого объекта по обращени ю с твердыми коммуналь ными отходами (КПО "Централь ный")	0,1978 38	Полигон для твердых бытовых отходов в районе сельского поселения Ленинское Слободского района Кировской области 43- 00078-3-00294- 020818	0,1187 03		
2025	Кирово-Чепецкий муниципальный район, Просницкое сельское поселение	0,845479	Объект обработки твердых коммуналь ных отходов в составе комплексн ого объекта по обращени ю с твердыми коммуналь ными отходами (КПО "Централь ный")	0,8454 79	Полигон для твердых бытовых отходов в районе сельского поселения Ленинское Слободского района Кировской области 43- 00078-3-00294- 020818	0,5072 87		
2025	Кирово-Чепецкий муниципальный район, Селезневское сельское поселение	0,077489	Объект обработки твердых коммуналь ных отходов в составе комплексн ого объекта по обращени ю с твердыми	0,0774 89	Полигон для твердых бытовых отходов в районе сельского поселения Ленинское Слободского района Кировской области 43- 00078-3-00294- 020818	0,0464 94		

			коммунальными отходами (КПО "Центральный")					
2025	Кирово-Чепецкий муниципальный район, Фатеевское сельское поселение	0,354722	Объект обработки твердых коммунальных отходов в составе комплексного объекта по обращению с твердыми коммунальными отходами (КПО "Центральный")	0,354722	Полигон для твердых бытовых отходов в районе сельского поселения Ленинское Слободского района Кировской области 43-00078-3-00294-020818	0,212833		
2025	Кирово-Чепецкий муниципальный район, Федаковское сельское поселение	0,540569	Объект обработки твердых коммунальных отходов в составе комплексного объекта по обращению с твердыми коммунальными отходами (КПО "Центральный")	0,540569	Полигон для твердых бытовых отходов в районе сельского поселения Ленинское Слободского района Кировской области 43-00078-3-00294-020818	0,324341		
2025	Кирово-Чепецкий муниципальный район, Филипповское сельское поселение	0,60243	Объект обработки твердых коммунальных отходов в составе комплексного объекта по обращению с твердыми коммунальными отходами (КПО "Центральный")	0,60243	Полигон для твердых бытовых отходов в районе сельского поселения Ленинское Слободского района Кировской области 43-00078-3-00294-020818	0,361458		
2025	Кирово-Чепецкий муниципальный район, Чепецкое сельское поселение	1,081194	Объект обработки твердых коммунальных отходов в составе комплексного объекта по обращению с твердыми	1,081194	Полигон для твердых бытовых отходов в районе сельского поселения Ленинское Слободского района Кировской области 43-00078-3-00294-020818	0,648716		

			коммунальными отходами (КПО "Центральный")					
2025	Кирово-Чепецкий муниципальный район, Чувашевское сельское поселение	0,150283	Объект обработки твердых коммунальных отходов в составе комплексного объекта по обращению с твердыми коммунальными отходами (КПО "Центральный")	0,150283	Полигон для твердых бытовых отходов в районе сельского поселения Ленинское Слободского района Кировской области 43-00078-3-00294-020818	0,09017		
2025	Котельничский муниципальный район, Александровское сельское поселение	0,040847	Мусоросортировочная станция в Котельничском районе	0,040847	Межмуниципальный полигон твердых коммунальных отходов для Свечинского и Шабалинского районов Кировской области 43-00082-3-00153-140322	0,03472		
2025	Котельничский муниципальный район, Биртяевское сельское поселение	0,385827	Мусоросортировочная станция в Котельничском районе	0,385827	Межмуниципальный полигон твердых коммунальных отходов для Свечинского и Шабалинского районов Кировской области 43-00082-3-00153-140322	0,327953		
2025	Котельничский муниципальный район, Вишкильское сельское поселение	0,060883	Мусоросортировочная станция в Котельничском районе	0,060883	Межмуниципальный полигон твердых коммунальных отходов для Свечинского и Шабалинского районов Кировской области 43-00082-3-00153-140322	0,05175		
2025	Котельничский муниципальный район, Ежихинское сельское поселение	0,059924	Мусоросортировочная станция в Котельничском районе	0,059924	Межмуниципальный полигон твердых коммунальных отходов для Свечинского и Шабалинского районов Кировской области 43-00082-3-00153-140322	0,050935		

2025	Котельничский муниципальный район, Зайцевское сельское поселение	0,122663	Мусоросортировочная станция в Котельничском районе	0,122663	Межмуниципальный полигон твердых коммунальных отходов для Свечинского и Шабалинского районов Кировской области 43-00082-3-00153-140322	0,104263		
2025	Котельничский муниципальный район, Карпушинское сельское поселение	0,347174	Мусоросортировочная станция в Котельничском районе	0,347174	Межмуниципальный полигон твердых коммунальных отходов для Свечинского и Шабалинского районов Кировской области 43-00082-3-00153-140322	0,295098		
2025	Котельничский муниципальный район, Комсомольское сельское поселение	0,142127	Мусоросортировочная станция в Котельничском районе	0,142127	Межмуниципальный полигон твердых коммунальных отходов для Свечинского и Шабалинского районов Кировской области 43-00082-3-00153-140322	0,120808		
2025	Котельничский муниципальный район, Котельничское сельское поселение	0,215387	Мусоросортировочная станция в Котельничском районе	0,215387	Межмуниципальный полигон твердых коммунальных отходов для Свечинского и Шабалинского районов Кировской области 43-00082-3-00153-140322	0,183079		
2025	Котельничский муниципальный район, Красногорское сельское поселение	0,046697	Мусоросортировочная станция в Котельничском районе	0,046697	Межмуниципальный полигон твердых коммунальных отходов для Свечинского и Шабалинского районов Кировской области 43-00082-3-00153-140322	0,039692		
2025	Котельничский муниципальный район, Макарьевское сельское поселение	0,178027	Мусоросортировочная станция в Котельничском районе	0,178027	Межмуниципальный полигон твердых коммунальных отходов для Свечинского и Шабалинского районов Кировской области 43-00082-3-00153-140322	0,151323		

2025	Котельничский муниципальный район, Молотниковское сельское поселение	0,060459	Мусоросортировочная станция в Котельничском районе	0,060459	Межмуниципальный полигон твердых коммунальных отходов для Свечинского и Шабалинского районов Кировской области 43-00082-3-00153-140322	0,05139		
2025	Котельничский муниципальный район, Морозовское сельское поселение	0,104029	Мусоросортировочная станция в Котельничском районе	0,104029	Межмуниципальный полигон твердых коммунальных отходов для Свечинского и Шабалинского районов Кировской области 43-00082-3-00153-140322	0,088425		
2025	Котельничский муниципальный район, Покровское сельское поселение	0,099434	Мусоросортировочная станция в Котельничском районе	0,099434	Межмуниципальный полигон твердых коммунальных отходов для Свечинского и Шабалинского районов Кировской области 43-00082-3-00153-140322	0,084519		
2025	Котельничский муниципальный район, Родичевское сельское поселение	0,035112	Мусоросортировочная станция в Котельничском районе	0,035112	Межмуниципальный полигон твердых коммунальных отходов для Свечинского и Шабалинского районов Кировской области 43-00082-3-00153-140322	0,029845		
2025	Котельничский муниципальный район, Светловское сельское поселение	0,172012	Мусоросортировочная станция в Котельничском районе	0,172012	Межмуниципальный полигон твердых коммунальных отходов для Свечинского и Шабалинского районов Кировской области 43-00082-3-00153-140322	0,14621		
2025	Котельничский муниципальный район, Спасское сельское поселение	0,043647	Мусоросортировочная станция в Котельничском районе	0,043647	Межмуниципальный полигон твердых коммунальных отходов для Свечинского и Шабалинского районов Кировской области 43-00082-3-00153-140322	0,0371		

2025	Котельничский муниципальный район, Сретенское сельское поселение	0,021403	Мусоросортировочная станция в Котельничском районе	0,021403	Межмуниципальный полигон твердых коммунальных отходов для Свечинского и Шабалинского районов Кировской области 43-00082-3-00153-140322	0,018193		
2025	Котельничский муниципальный район, Чистопольское сельское поселение	0,025514	Мусоросортировочный завод в составе комплексного объекта Яранского района	0,025514	Полигон твердых коммунальных отходов в составе комплексного объекта Яранского района	0,021687		
2025	Котельничский муниципальный район, Юбилейное сельское поселение	0,187485	Мусоросортировочная станция в Котельничском районе	0,187485	Межмуниципальный полигон твердых коммунальных отходов для Свечинского и Шабалинского районов Кировской области 43-00082-3-00153-140322	0,159362		
2025	Котельничский муниципальный район, Юрьевское сельское поселение	0,107684	Мусоросортировочная станция в Котельничском районе	0,107684	Межмуниципальный полигон твердых коммунальных отходов для Свечинского и Шабалинского районов Кировской области 43-00082-3-00153-140322	0,091531		
2025	Куменский муниципальный район, Березниковское сельское поселение	0,09036	Объект обработки твердых коммунальных отходов в составе комплексного объекта по обращению с твердыми коммунальными отходами (КПО "Центральный")	0,09036	Полигон для твердых бытовых отходов в районе сельского поселения Ленинское Слободского района Кировской области 43-00078-3-00294-020818	0,054216		
2025	Куменский муниципальный район, Большеперелазское сельское поселение	0,168613	Объект обработки твердых коммунальных отходов в составе комплексного объекта по обращению с твердыми коммуналь	0,168613	Полигон для твердых бытовых отходов в районе сельского поселения Ленинское Слободского района Кировской области 43-00078-3-00294-020818	0,101168		

			ными отходами (КПО "Центральный")					
2025	Куменский муниципальный район, Верхобыстрицкое сельское поселение	0,081643	Объект обработки твердых коммунальных отходов в составе комплексного объекта по обращению с твердыми коммунальными отходами (КПО "Центральный")	0,081643	Полигон для твердых бытовых отходов в районе сельского поселения Ленинское Слободского района Кировской области 43-00078-3-00294-020818	0,048986		
2025	Куменский муниципальный район, Вичевское сельское поселение	0,365044	Объект обработки твердых коммунальных отходов в составе комплексного объекта по обращению с твердыми коммунальными отходами (КПО "Центральный")	0,365044	Полигон для твердых бытовых отходов в районе сельского поселения Ленинское Слободского района Кировской области 43-00078-3-00294-020818	0,219026		
2025	Куменский муниципальный район, Вожгальское сельское поселение	0,462699	Объект обработки твердых коммунальных отходов в составе комплексного объекта по обращению с твердыми коммунальными отходами (КПО "Центральный")	0,462699	Полигон для твердых бытовых отходов в районе сельского поселения Ленинское Слободского района Кировской области 43-00078-3-00294-020818	0,27762		
2025	Куменский муниципальный район, Куменское городское поселение	0,901278	Объект обработки твердых коммунальных отходов в составе комплексного объекта по обращению с твердыми	0,901278	Полигон для твердых бытовых отходов в районе сельского поселения Ленинское Слободского района Кировской области 43-00078-3-00294-020818	0,540767		

			коммунальными отходами (КПО "Центральный")					
2025	Куменский муниципальный район, Куменское сельское поселение	0,160282	Объект обработки твердых коммунальных отходов в составе комплексного объекта по обращению с твердыми коммунальными отходами (КПО "Центральный")	0,160282	Полигон для твердых бытовых отходов в районе сельского поселения Ленинское Слободского района Кировской области 43-00078-3-00294-020818	0,096169		
2025	Куменский муниципальный район, Нижнеивкинское городское поселение	0,808407	Объект обработки твердых коммунальных отходов в составе комплексного объекта по обращению с твердыми коммунальными отходами (КПО "Центральный")	0,808407	Полигон для твердых бытовых отходов в районе сельского поселения Ленинское Слободского района Кировской области 43-00078-3-00294-020818	0,485044		
2025	Куменский муниципальный район, Речное сельское поселение	0,279157	Объект обработки твердых коммунальных отходов в составе комплексного объекта по обращению с твердыми коммунальными отходами (КПО "Центральный")	0,279157	Полигон для твердых бытовых отходов в районе сельского поселения Ленинское Слободского района Кировской области 43-00078-3-00294-020818	0,167494		
2025	Лебяжский муниципальный район, Веташкинское сельское поселение	0,077457			Свалка ТБО пгт, Суна 43-00075-3-00066-270218	0,077457		
2025	Лебяжский муниципальный район, Лажское сельское поселение	0,207148			Свалка ТБО пгт, Суна 43-00075-3-00066-270218	0,207148		
2025	Лебяжский муниципальный район, Лебяжское городское поселение	0,680951			Свалка ТБО пгт, Суна 43-00075-3-00066-270218	0,680951		

2025	Лебяжский муниципальный район, Михеевское сельское поселение	0,237832			Свалка ТБО пгт, Суна 43-00075-3-00066-270218	0,2378 32		
2025	Лузский муниципальный район, Лальское городское поселение	0,575451	Мусоросортировочная станция в Подосиновском районе	0,5754 51	Полигон для твердых бытовых отходов в районе сельского поселения Ленинское Слободского района Кировской области 43-00078-3-00294-020818	0,4891 34		
2025	Лузский муниципальный район, Лузское городское поселение	2,271965	Мусоросортировочная станция в Подосиновском районе	2,2719 65	Полигон для твердых бытовых отходов в районе сельского поселения Ленинское Слободского района Кировской области 43-00078-3-00294-020818	1,9311 69		
2025	Лузский муниципальный район, Папуловское сельское поселение	0,125996	Мусоросортировочная станция в Подосиновском районе	0,1259 96	Полигон для твердых бытовых отходов в районе сельского поселения Ленинское Слободского района Кировской области 43-00078-3-00294-020818	0,1070 97		
2025	Малмыжский муниципальный район, Аджимское сельское поселение	0,14753	Мусоросортировочный завод в составе комплексного объекта Вятскополянского района	0,1475 3	Полигон твердых коммунальных отходов в составе комплексного объекта Вятскополянского района	0,1254 01		
2025	Малмыжский муниципальный район, Арыкское сельское поселение	0,098234			Свалка ТБО пгт, Суна 43-00075-3-00066-270218	0,0982 34		
2025	Малмыжский муниципальный район, Большекитяжское сельское поселение	0,174721	Мусоросортировочный завод в составе комплексного объекта Вятскополянского района	0,1747 21	Полигон твердых коммунальных отходов в составе комплексного объекта Вятскополянского района	0,1485 12		
2025	Малмыжский муниципальный район, Каксинвайское поселение	0,08285			Свалка ТБО пгт, Суна 43-00075-3-00066-270218	0,0828 5		
2025	Малмыжский муниципальный район, Калининское сельское поселение	0,565297	Мусоросортировочный завод в составе комплексного	0,5652 97	Полигон твердых коммунальных отходов в составе комплексного	0,4805 03		

			объекта Вятскопол янского района		Вятскополянского района			
2025	Малмыжский муниципальный район, Константиновское сельское поселение	0,07872			Свалка ТБО пгт, Суна 43-00075-3- 00066-270218	0,0787 2		
2025	Малмыжский муниципальный район, Малмыжское городское поселение	1,833363	Мусоросор тировочны й завод в составе комплексн ого объекта Вятскопол янского района	1,8333 63	Полигон твердых коммунальных отходов в составе комплексного объекта Вятскополянского района	1,5583 59		
2025	Малмыжский муниципальный район, Мари-Малмыжское сельское поселение	0,110258	Мусоросор тировочны й завод в составе комплексн ого объекта Вятскопол янского района	0,1102 58	Полигон твердых коммунальных отходов в составе комплексного объекта Вятскополянского района	0,0937 19		
2025	Малмыжский муниципальный район, Мелетское сельское поселение	0,039562			Свалка ТБО пгт, Суна 43-00075-3- 00066-270218	0,0395 62		
2025	Малмыжский муниципальный район, Новосмаильское сельское поселение	0,199356	Мусоросор тировочны й завод в составе комплексн ого объекта Вятскопол янского района	0,1993 56	Полигон твердых коммунальных отходов в составе комплексного объекта Вятскополянского района	0,1694 53		
2025	Малмыжский муниципальный район, Плотбищенское сельское поселение	0,087311			Свалка ТБО пгт, Суна 43-00075-3- 00066-270218	0,0873 11		
2025	Малмыжский муниципальный район, Преображенское сельское поселение	0,041707			Свалка ТБО пгт, Суна 43-00075-3- 00066-270218	0,0417 07		
2025	Малмыжский муниципальный район, Ральниковское сельское поселение	0,085194	Мусоросор тировочны й завод в составе комплексн ого объекта Вятскопол янского района	0,0851 94	Полигон твердых коммунальных отходов в составе комплексного объекта Вятскополянского района	0,0724 15		
2025	Малмыжский муниципальный район, Рожкинское сельское поселение	0,182369	Мусоросор тировочны й завод в составе комплексн ого объекта Вятскопол янского района	0,1823 69	Полигон твердых коммунальных отходов в составе комплексного объекта Вятскополянского района	0,1550 14		

2025	Малмыжский муниципальный район, Савальское сельское поселение	0,256381	Мусоросортировочный завод в составе комплексного объекта Вятскополянского района	0,256381	Полигон твердых коммунальных отходов в составе комплексного объекта Вятскополянского района	0,217924		
2025	Малмыжский муниципальный район, Старопрюкское поселение	0,12325	Мусоросортировочный завод в составе комплексного объекта Вятскополянского района	0,12325	Полигон твердых коммунальных отходов в составе комплексного объекта Вятскополянского района	0,104762		
2025	Малмыжский муниципальный район, Старотушкинское поселение	0,156744	Мусоросортировочный завод в составе комплексного объекта Вятскополянского района	0,156744	Полигон твердых коммунальных отходов в составе комплексного объекта Вятскополянского района	0,133232		
2025	Малмыжский муниципальный район, Тат-Верх-Гоньбинское сельское поселение	0,112597	Мусоросортировочный завод в составе комплексного объекта Вятскополянского района	0,112597	Полигон твердых коммунальных отходов в составе комплексного объекта Вятскополянского района	0,095707		
2025	Мурашинский муниципальный район, Мурашинское городское поселение	1,419922	Объект обработки твердых коммунальных отходов в составе комплексного объекта по обращению с твердыми коммунальными отходами (КПО "Центральный")	1,419922	Полигон для твердых бытовых отходов в районе сельского поселения Ленинское Слободского района Кировской области 43-00078-3-00294-020818	0,851954		
2025	Мурашинский муниципальный район, Мурашинское сельское поселение	0,734391	Объект обработки твердых коммунальных отходов в составе комплексного объекта по обращению с твердыми коммунальными отходами (КПО "Центральный")	0,734391	Полигон для твердых бытовых отходов в районе сельского поселения Ленинское Слободского района Кировской области 43-00078-3-00294-020818	0,440634		

2025	Нагорский муниципальный район, Кобринское сельское поселение	0,133502			Полигон ТБО пгт, Нагорск 43-00077-3-00198-130618	0,133502		
2025	Нагорский муниципальный район, Метелевское сельское поселение	0,011108			Полигон ТБО пгт, Нагорск 43-00077-3-00198-130618	0,011108		
2025	Нагорский муниципальный район, Мулинское сельское поселение	0,056891			Полигон ТБО пгт, Нагорск 43-00077-3-00198-130618	0,056891		
2025	Нагорский муниципальный район, Нагорское городское поселение	0,924244			Полигон ТБО пгт, Нагорск 43-00077-3-00198-130618	0,924244		
2025	Нагорский муниципальный район, Синегорское сельское поселение	0,17191			Полигон ТБО пгт, Нагорск 43-00077-3-00198-130618	0,17191		
2025	Нагорский муниципальный район, Чеглаковское сельское поселение	0,123156			Полигон ТБО пгт, Нагорск 43-00077-3-00198-130618	0,123156		
2025	Немский муниципальный район, Архангельское сельское поселение	0,367839			Свалка ТБО пгт, Суна 43-00075-3-00066-270218	0,367839		
2025	Немский муниципальный район, Ильинское сельское поселение	0,087683			Свалка ТБО пгт, Суна 43-00075-3-00066-270218	0,087683		
2025	Немский муниципальный район, Немское городское поселение	0,83298			Свалка ТБО пгт, Суна 43-00075-3-00066-270218	0,83298		
2025	Немский муниципальный район, Немское сельское поселение	0,001512			Свалка ТБО пгт, Суна 43-00075-3-00066-270218	0,001512		
2025	Нолинский муниципальный район, Аркульское городское поселение	0,263261			Свалка ТБО пгт, Суна 43-00075-3-00066-270218	0,263261		
2025	Нолинский муниципальный район, Красноярское сельское поселение	0,172727			Свалка ТБО пгт, Суна 43-00075-3-00066-270218	0,172727		
2025	Нолинский муниципальный район, Кырчанское сельское поселение	0,11268			Свалка ТБО пгт, Суна 43-00075-3-00066-270218	0,11268		
2025	Нолинский муниципальный район, Лудянское сельское поселение	0,061193			Свалка ТБО пгт, Суна 43-00075-3-00066-270218	0,061193		
2025	Нолинский муниципальный район, Медведское сельское поселение	0,257462			Свалка ТБО пгт, Суна 43-00075-3-00066-270218	0,257462		
2025	Нолинский муниципальный район, Нолинское городское поселение	1,995994			Свалка ТБО пгт, Суна 43-00075-3-00066-270218	1,995994		
2025	Нолинский муниципальный район, Перевозское сельское поселение	0,135533			Свалка ТБО пгт, Суна 43-00075-3-00066-270218	0,135533		
2025	Нолинский муниципальный район, Рябиновское сельское поселение	0,21508			Свалка ТБО пгт, Суна 43-00075-3-00066-270218	0,21508		
2025	Нолинский муниципальный район, Татауровское сельское поселение	0,089409			Свалка ТБО пгт, Суна 43-00075-3-00066-270218	0,089409		
2025	Нолинский муниципальный район, Шварихинское сельское поселение	0,180675			Свалка ТБО пгт, Суна 43-00075-3-00066-270218	0,180675		
2025	Омутнинский муниципальный район, Белореченское сельское поселение	0,142334			Полигон ТБО для п, Афанасьев 43-00080-3-00449-311018	0,142334		

2025	Омутнинский муниципальный район, Восточное городское поселение	1,010987			Полигон ТБО для п. Афанасьевое 43-00080-3-00449-311018	1,010987		
2025	Омутнинский муниципальный район, Вятское сельское поселение	0,063815			Полигон ТБО для п. Афанасьевое 43-00080-3-00449-311018	0,063815		
2025	Омутнинский муниципальный район, Залазинское сельское поселение	0,176268			Полигон ТБО для п. Афанасьевое 43-00080-3-00449-311018	0,176268		
2025	Омутнинский муниципальный район, Леснополянское сельское поселение	0,15509			Полигон ТБО для п. Афанасьевое 43-00080-3-00449-311018	0,15509		
2025	Омутнинский муниципальный район, Омутнинское городское поселение	1,22345			Полигон ТБО для п. Афанасьевое 43-00080-3-00449-311018	1,22345		
2025	Омутнинский муниципальный район, Омутнинское городское поселение	3,446539			Сооружение полигона твердых бытовых отходов (1 очередь) 43-00080-3-00461-200819	3,446539		
2025	Омутнинский муниципальный район, Песковское городское поселение	0,837151			Полигон ТБО для п. Афанасьевое 43-00080-3-00449-311018	0,837151		
2025	Омутнинский муниципальный район, Чернохолуницкое сельское поселение	0,177613			Сооружение полигона твердых бытовых отходов (1 очередь) 43-00080-3-00461-200819	0,177613		
2025	Омутнинский муниципальный район, Шахровское сельское поселение	0,030416			Полигон ТБО для п. Афанасьевое 43-00080-3-00449-311018	0,030416		
2025	Опаринский муниципальный район, Альмежское сельское поселение	0,042426	Объект обработки твердых коммунальных отходов в составе комплексного объекта по обращению с твердыми коммунальными отходами (КПО "Центральный")	0,042426	Полигон для твердых бытовых отходов в районе сельского поселения Ленинское Слободского района Кировской области 43-00078-3-00294-020818	0,042426		
2025	Опаринский муниципальный район, Вазюкское сельское поселение	0,06052	Объект обработки твердых коммунальных отходов в составе комплексного объекта по	0,06052	Полигон для твердых бытовых отходов в районе сельского поселения Ленинское Слободского района Кировской	0,06052		

			обращению с твердыми коммунальными отходами (КПО "Центральный")		области 43-00078-3-00294-020818			
2025	Опаринский муниципальный район, Заринское сельское поселение	0,161586	Объект обработки твердых коммунальных отходов в составе комплексного объекта по обращению с твердыми коммунальными отходами (КПО "Центральный")	0,161586	Полигон для твердых бытовых отходов в районе сельского поселения Ленинское Слободского района Кировской области 43-00078-3-00294-020818	0,096951		
2025	Опаринский муниципальный район, Маромицкое сельское поселение	0,146395	Объект обработки твердых коммунальных отходов в составе комплексного объекта по обращению с твердыми коммунальными отходами (КПО "Центральный")	0,146395	Полигон для твердых бытовых отходов в районе сельского поселения Ленинское Слободского района Кировской области 43-00078-3-00294-020818	0,087837		
2025	Опаринский муниципальный район, Опаринское городское поселение	0,829635	Объект обработки твердых коммунальных отходов в составе комплексного объекта по обращению с твердыми коммунальными отходами (КПО "Центральный")	0,829635	Полигон для твердых бытовых отходов в районе сельского поселения Ленинское Слободского района Кировской области 43-00078-3-00294-020818	0,497781		
2025	Опаринский муниципальный район, Речное сельское поселение	0,095525	Объект обработки твердых коммунальных отходов в составе комплексного объекта по обращению с	0,095525	Полигон для твердых бытовых отходов в районе сельского поселения Ленинское Слободского района Кировской области 43-00078-3-00294-	0,057315		

			твердыми коммунальными отходами (КПО "Центральный")		020818			
2025	Опаринский муниципальный район, Стрельское сельское поселение	0,03142	Объект обработки твердых коммунальных отходов в составе комплексного объекта по обращению с твердыми коммунальными отходами (КПО "Центральный")	0,03142	Полигон для твердых бытовых отходов в районе сельского поселения Ленинское Слободского района Кировской области 43-00078-3-00294-020818	0,018852		
2025	Оричевский муниципальный район, Адышевское сельское поселение	0,326544	Объект обработки твердых коммунальных отходов в составе комплексного объекта по обращению с твердыми коммунальными отходами (КПО "Центральный")	0,326544	Полигон для твердых бытовых отходов в районе сельского поселения Ленинское Слободского района Кировской области 43-00078-3-00294-020818	0,195926		
2025	Оричевский муниципальный район, Быстрицкое сельское поселение	0,12581	Объект обработки твердых коммунальных отходов в составе комплексного объекта по обращению с твердыми коммунальными отходами (КПО "Центральный")	0,12581	Полигон для твердых бытовых отходов в районе сельского поселения Ленинское Слободского района Кировской области 43-00078-3-00294-020818	0,075486		
2025	Оричевский муниципальный район, Гарское сельское поселение	0,12962	Объект обработки твердых коммунальных отходов в составе комплексного объекта по обращению с твердыми	0,12962	Полигон для твердых бытовых отходов в районе сельского поселения Ленинское Слободского района Кировской области 43-00078-3-00294-020818	0,077772		

			коммунальными отходами (КПО "Центральный")					
2025	Оричевский муниципальный район, Истобенское сельское поселение	0,163401	Объект обработки твердых коммунальных отходов в составе комплексного объекта по обращению с твердыми коммунальными отходами (КПО "Центральный")	0,163401	Полигон для твердых бытовых отходов в районе сельского поселения Ленинское Слободского района Кировской области 43-00078-3-00294-020818	0,09804		
2025	Оричевский муниципальный район, Коршикское сельское поселение	0,237698	Объект обработки твердых коммунальных отходов в составе комплексного объекта по обращению с твердыми коммунальными отходами (КПО "Центральный")	0,237698	Полигон для твердых бытовых отходов в районе сельского поселения Ленинское Слободского района Кировской области 43-00078-3-00294-020818	0,142619		
2025	Оричевский муниципальный район, Кучелаповское сельское поселение	0,156983	Объект обработки твердых коммунальных отходов в составе комплексного объекта по обращению с твердыми коммунальными отходами (КПО "Центральный")	0,156983	Полигон для твердых бытовых отходов в районе сельского поселения Ленинское Слободского района Кировской области 43-00078-3-00294-020818	0,09419		
2025	Оричевский муниципальный район, Лугоболотное сельское поселение	0,127421	Объект обработки твердых коммунальных отходов в составе комплексного объекта по обращению с твердыми	0,127421	Полигон для твердых бытовых отходов в районе сельского поселения Ленинское Слободского района Кировской области 43-00078-3-00294-020818	0,076453		

			коммунальными отходами (КПО "Центральный")					
2025	Оричевский муниципальный район, Лёвинское городское поселение	0,391065	Объект обработки твердых коммунальных отходов в составе комплексного объекта по обращению с твердыми коммунальными отходами (КПО "Центральный")	0,391065	Полигон для твердых бытовых отходов в районе сельского поселения Ленинское Слободского района Кировской области 43-00078-3-00294-020818	0,234639		
2025	Оричевский муниципальный район, Мирнинское городское поселение	0,643076	Объект обработки твердых коммунальных отходов в составе комплексного объекта по обращению с твердыми коммунальными отходами (КПО "Центральный")	0,643076	Полигон для твердых бытовых отходов в районе сельского поселения Ленинское Слободского района Кировской области 43-00078-3-00294-020818	0,385846		
2025	Оричевский муниципальный район, Оричевское городское поселение	1,648267	Объект обработки твердых коммунальных отходов в составе комплексного объекта по обращению с твердыми коммунальными отходами (КПО "Центральный")	1,648267	Полигон для твердых бытовых отходов в районе сельского поселения Ленинское Слободского района Кировской области 43-00078-3-00294-020818	0,98896		
2025	Оричевский муниципальный район, Пищальское сельское поселение	0,056602	Объект обработки твердых коммунальных отходов в составе комплексного объекта по обращению с твердыми	0,056602	Полигон для твердых бытовых отходов в районе сельского поселения Ленинское Слободского района Кировской области 43-00078-3-00294-020818	0,033961		

			коммунальными отходами (КПО "Центральный")					
2025	Оричевский муниципальный район, Пустошенское сельское поселение	0,103544	Объект обработки твердых коммунальных отходов в составе комплексного объекта по обращению с твердыми коммунальными отходами (КПО "Центральный")	0,103544	Полигон для твердых бытовых отходов в районе сельского поселения Ленинское Слободского района Кировской области 43-00078-3-00294-020818	0,062126		
2025	Оричевский муниципальный район, Спас-Талицкое сельское поселение	0,457277	Объект обработки твердых коммунальных отходов в составе комплексного объекта по обращению с твердыми коммунальными отходами (КПО "Центральный")	0,457277	Полигон для твердых бытовых отходов в районе сельского поселения Ленинское Слободского района Кировской области 43-00078-3-00294-020818	0,274366		
2025	Оричевский муниципальный район, Стрижевское городское поселение	0,607116	Объект обработки твердых коммунальных отходов в составе комплексного объекта по обращению с твердыми коммунальными отходами (КПО "Центральный")	0,607116	Полигон для твердых бытовых отходов в районе сельского поселения Ленинское Слободского района Кировской области 43-00078-3-00294-020818	0,36427		
2025	Оричевский муниципальный район, Суводское сельское поселение	0,000297	Объект обработки твердых коммунальных отходов в составе комплексного объекта по обращению с твердыми	0,000297	Полигон для твердых бытовых отходов в районе сельского поселения Ленинское Слободского района Кировской области 43-00078-3-00294-020818	0,000178		

			коммунальными отходами (КПО "Центральный")					
2025	Оричевский муниципальный район, Торфяное сельское поселение	0,220572	Объект обработки твердых коммунальных отходов в составе комплексного объекта по обращению с твердыми коммунальными отходами (КПО "Центральный")	0,220572	Полигон для твердых бытовых отходов в районе сельского поселения Ленинское Слободского района Кировской области 43-00078-3-00294-020818	0,132343		
2025	Оричевский муниципальный район, Усовское сельское поселение	0,056319	Объект обработки твердых коммунальных отходов в составе комплексного объекта по обращению с твердыми коммунальными отходами (КПО "Центральный")	0,056319	Полигон для твердых бытовых отходов в районе сельского поселения Ленинское Слободского района Кировской области 43-00078-3-00294-020818	0,033792		
2025	Оричевский муниципальный район, Шалеговское сельское поселение	0,125527	Объект обработки твердых коммунальных отходов в составе комплексного объекта по обращению с твердыми коммунальными отходами (КПО "Центральный")	0,125527	Полигон для твердых бытовых отходов в районе сельского поселения Ленинское Слободского района Кировской области 43-00078-3-00294-020818	0,075316		
2025	Орловский муниципальный район, Орловское городское поселение	1,364529	Объект обработки твердых коммунальных отходов в составе комплексного объекта по обращению с твердыми	1,364529	Полигон для твердых бытовых отходов в районе сельского поселения Ленинское Слободского района Кировской области 43-00078-3-00294-020818	0,818718		

			коммунальными отходами (КПО "Центральный")					
2025	Орловский муниципальный район, Орловское сельское поселение	0,808523	Объект обработки твердых коммунальных отходов в составе комплексного объекта по обращению с твердыми коммунальными отходами (КПО "Центральный")	0,808523	Полигон для твердых бытовых отходов в районе сельского поселения Ленинское Слободского района Кировской области 43-00078-3-00294-020818	0,485114		
2025	Пижанский муниципальный район, Ахмановское сельское поселение	0,124454	Мусоросортировочный завод в составе комплексного объекта Яранского района	0,124454	Полигон твердых коммунальных отходов в составе комплексного объекта Яранского района	0,105786		
2025	Пижанский муниципальный район, Безводнинское сельское поселение	0,214322	Мусоросортировочный завод в составе комплексного объекта Яранского района	0,214322	Полигон твердых коммунальных отходов в составе комплексного объекта Яранского района	0,182174		
2025	Пижанский муниципальный район, Войское сельское поселение	0,127706	Мусоросортировочный завод в составе комплексного объекта Яранского района	0,127706	Полигон твердых коммунальных отходов в составе комплексного объекта Яранского района	0,10855		
2025	Пижанский муниципальный район, Ижевское сельское поселение	0,15549	Мусоросортировочный завод в составе комплексного объекта Яранского района	0,15549	Полигон твердых коммунальных отходов в составе комплексного объекта Яранского района	0,132167		
2025	Пижанский муниципальный район, Обуховское сельское поселение	0,086101	Мусоросортировочный завод в составе комплексного объекта Яранского района	0,086101	Полигон твердых коммунальных отходов в составе комплексного объекта Яранского района	0,073186		
2025	Пижанский муниципальный район, Пижанское городское поселение	0,93933	Мусоросортировочный завод в составе комплексного объекта	0,93933	Полигон твердых коммунальных отходов в составе комплексного объекта	0,79843		

			объекта Яранского района		Яранского района			
2025	Подосиновский муниципальный Демьяновское поселение	район, городское	1,03334	Мусоросор тировочна я станция в Подосинов ском районе	1,0333 4	Полигон для твердых бытовых отходов в районе сельского поселения Ленинское Слободского района Кировской области 43- 00078-3-00294- 020818	0,8783 39	
2025	Подосиновский муниципальный Пинюгское поселение	район, городское	0,308691	Мусоросор тировочна я станция в Подосинов ском районе	0,3086 91	Полигон для твердых бытовых отходов в районе сельского поселения Ленинское Слободского района Кировской области 43- 00078-3-00294- 020818	0,2623 88	
2025	Подосиновский муниципальный Подосиновское поселение	район, городское	0,923695	Мусоросор тировочна я станция в Подосинов ском районе	0,9236 95	Полигон для твердых бытовых отходов в районе сельского поселения Ленинское Слободского района Кировской области 43- 00078-3-00294- 020818	0,7851 41	
2025	Подосиновский муниципальный Пушемское поселение	район, сельское	0,000751	Мусоросор тировочна я станция в Подосинов ском районе	0,0007 51	Полигон для твердых бытовых отходов в районе сельского поселения Ленинское Слободского района Кировской области 43- 00078-3-00294- 020818	0,0006 38	
2025	Подосиновский муниципальный Утмановское поселение	район, сельское	0,075669	Мусоросор тировочна я станция в Подосинов ском районе	0,0756 69	Полигон для твердых бытовых отходов в районе сельского поселения Ленинское Слободского района Кировской области 43- 00078-3-00294- 020818	0,0643 18	
2025	Подосиновский муниципальный Яхренгское поселение	район, сельское	0,063931	Мусоросор тировочна я станция в Подосинов ском районе	0,0639 31	Полигон для твердых бытовых отходов в районе сельского поселения Ленинское Слободского	0,0543 41	

					района Кировской области 43-00078-3-00294-020818			
2025	Саячурский муниципальный округ	1,507067	Мусоросортировочный завод в составе комплексного объекта Яранского района	1,507067	Полигон твердых коммунальных отходов в составе комплексного объекта Яранского района	1,281006		
2025	Свечинский муниципальный округ	1,260845	Мусоросортировочная станция в Котельничском районе	1,260845	Межмуниципальный полигон твердых коммунальных отходов для Свечинского и Шабалинского районов Кировской области 43-00082-3-00153-140322	1,071719		
2025	Слободской муниципальный район, Бобинское сельское поселение	0,883075	Объект обработки твердых коммунальных отходов в составе комплексного объекта по обращению с твердыми коммунальными отходами (КПО "Центральный")	0,883075	Полигон для твердых бытовых отходов в районе сельского поселения Ленинское Слободского района Кировской области 43-00078-3-00294-020818	0,529845		
2025	Слободской муниципальный район, Вахрушевское городское поселение	1,887587	Объект обработки твердых коммунальных отходов в составе комплексного объекта по обращению с твердыми коммунальными отходами (КПО "Центральный")	1,887587	Полигон для твердых бытовых отходов в районе сельского поселения Ленинское Слободского района Кировской области 43-00078-3-00294-020818	1,132552		
2025	Слободской муниципальный район, Денисовское сельское поселение	0,417105	Объект обработки твердых коммунальных отходов в составе комплексного объекта по обращению	0,417105	Полигон для твердых бытовых отходов в районе сельского поселения Ленинское Слободского района Кировской области 43-	0,250263		

			ю с твердыми коммуналь ными отходами (КПО "Централь ный")		00078-3-00294- 020818			
2025	Слободской муниципальный район, Закаринское сельское поселение	0,108978	Объект обработки твердых коммунальных отходов в составе комплексного объекта по обращению с твердыми коммунальными отходами (КПО "Центральный")	0,108978	Полигон для твердых бытовых отходов в районе сельского поселения Ленинское Слободского района Кировской области 43-00078-3-00294-020818	0,065387		
2025	Слободской муниципальный район, Ильинское сельское поселение	0,327882	Объект обработки твердых коммунальных отходов в составе комплексного объекта по обращению с твердыми коммунальными отходами (КПО "Центральный")	0,327882	Полигон для твердых бытовых отходов в районе сельского поселения Ленинское Слободского района Кировской области 43-00078-3-00294-020818	0,196729		
2025	Слободской муниципальный район, Каринское сельское поселение	0,092715	Объект обработки твердых коммунальных отходов в составе комплексного объекта по обращению с твердыми коммунальными отходами (КПО "Центральный")	0,092715	Полигон для твердых бытовых отходов в районе сельского поселения Ленинское Слободского района Кировской области 43-00078-3-00294-020818	0,05563		
2025	Слободской муниципальный район, Ленинское сельское поселение	0,558872	Объект обработки твердых коммунальных отходов в составе комплексного объекта по обращению с твердыми	0,558872	Полигон для твердых бытовых отходов в районе сельского поселения Ленинское Слободского района Кировской области 43-00078-3-00294-020818	0,335324		

			коммунальными отходами (КПО "Центральный")					
2025	Слободской муниципальный район, Озерницкое сельское поселение	0,151926	Объект обработки твердых коммунальных отходов в составе комплексного объекта по обращению с твердыми коммунальными отходами (КПО "Центральный")	0,151926	Полигон для твердых бытовых отходов в районе сельского поселения Ленинское Слободского района Кировской области 43-00078-3-00294-020818	0,091156		
2025	Слободской муниципальный район, Октябрьское сельское поселение	0,177911	Объект обработки твердых коммунальных отходов в составе комплексного объекта по обращению с твердыми коммунальными отходами (КПО "Центральный")	0,177911	Полигон для твердых бытовых отходов в районе сельского поселения Ленинское Слободского района Кировской области 43-00078-3-00294-020818	0,106746		
2025	Слободской муниципальный район, Свегозаревское сельское поселение	0,100864	Объект обработки твердых коммунальных отходов в составе комплексного объекта по обращению с твердыми коммунальными отходами (КПО "Центральный")	0,100864	Полигон для твердых бытовых отходов в районе сельского поселения Ленинское Слободского района Кировской области 43-00078-3-00294-020818	0,060518		
2025	Слободской муниципальный район, Стуловское сельское поселение	1,173992	Объект обработки твердых коммунальных отходов в составе комплексного объекта по обращению с твердыми	1,173992	Полигон для твердых бытовых отходов в районе сельского поселения Ленинское Слободского района Кировской области 43-00078-3-00294-020818	0,704395		

			коммунальными отходами (КПО "Центральный")					
2025	Слободской муниципальный район, Шестаковское сельское поселение	0,342574	Объект обработки твердых коммунальных отходов в составе комплексного объекта по обращению с твердыми коммунальными отходами (КПО "Центральный")	0,342574	Полигон для твердых бытовых отходов в районе сельского поселения Ленинское Слободского района Кировской области 43-00078-3-00294-020818	0,205545		
2025	Слободской муниципальный район, Шиховское сельское поселение	1,063509	Объект обработки твердых коммунальных отходов в составе комплексного объекта по обращению с твердыми коммунальными отходами (КПО "Центральный")	1,063509	Полигон для твердых бытовых отходов в районе сельского поселения Ленинское Слободского района Кировской области 43-00078-3-00294-020818	0,638105		
2025	Советский муниципальный район, Греховское сельское поселение	0,139102	Мусоросортировочный завод в составе комплексного объекта Яранского района	0,139102	Полигон твердых коммунальных отходов в составе комплексного объекта Яранского района	0,118237		
2025	Советский муниципальный район, Защижемское сельское поселение	0,050497	Мусоросортировочный завод в составе комплексного объекта Яранского района	0,050497	Полигон твердых коммунальных отходов в составе комплексного объекта Яранского района	0,042922		
2025	Советский муниципальный район, Ильинское сельское поселение	0,217447	Мусоросортировочный завод в составе комплексного объекта Яранского района	0,217447	Полигон твердых коммунальных отходов в составе комплексного объекта Яранского района	0,18483		
2025	Советский муниципальный район, Кичминское сельское поселение	0,092915	Мусоросортировочный завод в составе комплексного	0,092915	Полигон твердых коммунальных отходов в составе комплексного	0,078978		

			ого объекта Яранского района		объекта Яранского района			
2025	Советский муниципальный район, Колянурское сельское поселение	0,231971	Мусоросортировочный завод в составе комплексного объекта Яранского района	0,231971	Полигон твердых коммунальных отходов в составе комплексного объекта Яранского района	0,197176		
2025	Советский муниципальный район, Лесниковское сельское поселение	0,0679	Мусоросортировочный завод в составе комплексного объекта Яранского района	0,0679	Полигон твердых коммунальных отходов в составе комплексного объекта Яранского района	0,057715		
2025	Советский муниципальный район, Лошкаринское сельское поселение	0,078279	Мусоросортировочный завод в составе комплексного объекта Яранского района	0,078279	Полигон твердых коммунальных отходов в составе комплексного объекта Яранского района	0,066537		
2025	Советский муниципальный район, Мокинское сельское поселение	0,108869	Мусоросортировочный завод в составе комплексного объекта Яранского района	0,108869	Полигон твердых коммунальных отходов в составе комплексного объекта Яранского района	0,092538		
2025	Советский муниципальный район, Родыгинское сельское поселение	0,517088	Мусоросортировочный завод в составе комплексного объекта Яранского района	0,517088	Полигон твердых коммунальных отходов в составе комплексного объекта Яранского района	0,439525		
2025	Советский муниципальный район, Советское городское поселение	3,195732	Мусоросортировочный завод в составе комплексного объекта Яранского района	3,195732	Полигон твердых коммунальных отходов в составе комплексного объекта Яранского района	2,716372		
2025	Сунский муниципальный район, Большевикское сельское поселение	0,212193			Свалка ТБО пгт, Суна 43-00075-3-00066-270218	0,212193		
2025	Сунский муниципальный район, Кокуйское сельское поселение	0,224487			Свалка ТБО пгт, Суна 43-00075-3-00066-270218	0,224487		
2025	Сунский муниципальный район, Курчумское сельское поселение	0,09236			Свалка ТБО пгт, Суна 43-00075-3-00066-270218	0,09236		
2025	Сунский муниципальный район, Сунское городское поселение	0,586783			Свалка ТБО пгт, Суна 43-00075-3-00066-270218	0,586783		

2025	Тужинский муниципальный район, Грековское сельское поселение	0,040139	Мусоросортировочный завод в составе комплексного объекта Яранского района	0,040139	Полигон твердых коммунальных отходов в составе комплексного объекта Яранского района	0,034118		
2025	Тужинский муниципальный район, Михайловское сельское поселение	0,060728	Мусоросортировочный завод в составе комплексного объекта Яранского района	0,060728	Полигон твердых коммунальных отходов в составе комплексного объекта Яранского района	0,051618		
2025	Тужинский муниципальный район, Ныровское сельское поселение	0,091422	Мусоросортировочный завод в составе комплексного объекта Яранского района	0,091422	Полигон твердых коммунальных отходов в составе комплексного объекта Яранского района	0,077709		
2025	Тужинский муниципальный район, Пачинское сельское поселение	0,055909	Мусоросортировочный завод в составе комплексного объекта Яранского района	0,055909	Полигон твердых коммунальных отходов в составе комплексного объекта Яранского района	0,047523		
2025	Тужинский муниципальный район, Тужинское городское поселение	0,907785	Мусоросортировочный завод в составе комплексного объекта Яранского района	0,907785	Полигон твердых коммунальных отходов в составе комплексного объекта Яранского района	0,771616		
2025	Унинский муниципальный район, Астраханское сельское поселение	0,058059			Полигон ПО и ТБО г. Зувка 43-00029-3-00592-250914	0,058059		
2025	Унинский муниципальный район, Елганское сельское поселение	0,066643			Полигон ПО и ТБО г. Зувка 43-00029-3-00592-250914	0,066643		
2025	Унинский муниципальный район, Канахинское сельское поселение	0,065666			Полигон ПО и ТБО г. Зувка 43-00029-3-00592-250914	0,065666		
2025	Унинский муниципальный район, Комаровское сельское поселение	0,03358			Полигон ПО и ТБО г. Зувка 43-00029-3-00592-250914	0,03358		
2025	Унинский муниципальный район, Малополомское сельское поселение	0,045774			Полигон ПО и ТБО г. Зувка 43-00029-3-00592-250914	0,045774		
2025	Унинский муниципальный район, Порезское сельское поселение	0,093356			Полигон ПО и ТБО г. Зувка 43-00029-3-00592-250914	0,093356		
2025	Унинский муниципальный район, Сардыкское сельское поселение	0,035229			Полигон ПО и ТБО г. Зувка 43-00029-3-00592-250914	0,035229		
2025	Унинский муниципальный район, Сосновское сельское поселение	0,015379			Полигон ПО и ТБО г. Зувка 43-00029-3-00592-250914	0,015379		

2025	Унинский муниципальный район, Унинское городское поселение	1,008885			Полигон ПО и ТБО г. Зуевка 43-00029-3-00592-250914	1,008885		
2025	Уржумский муниципальный район, Байсинское сельское поселение	0,089923			Свалка ТБО пгт. Суна 43-00075-3-00066-270218	0,089923		
2025	Уржумский муниципальный район, Большеройское сельское поселение	0,150051			Свалка ТБО пгт. Суна 43-00075-3-00066-270218	0,150051		
2025	Уржумский муниципальный район, Буйское сельское поселение	0,172834			Свалка ТБО пгт. Суна 43-00075-3-00066-270218	0,172834		
2025	Уржумский муниципальный район, Донауровское сельское поселение	0,070191			Свалка ТБО пгт. Суна 43-00075-3-00066-270218	0,070191		
2025	Уржумский муниципальный район, Лазаревское сельское поселение	0,211457			Свалка ТБО пгт. Суна 43-00075-3-00066-270218	0,211457		
2025	Уржумский муниципальный район, Лопьяльское сельское поселение	0,13693			Свалка ТБО пгт. Суна 43-00075-3-00066-270218	0,13693		
2025	Уржумский муниципальный район, Петровское сельское поселение	0,114834			Свалка ТБО пгт. Суна 43-00075-3-00066-270218	0,114834		
2025	Уржумский муниципальный район, Пиляндышевское сельское поселение	0,085067			Свалка ТБО пгт. Суна 43-00075-3-00066-270218	0,085067		
2025	Уржумский муниципальный район, Рублевское сельское поселение	0,039664			Свалка ТБО пгт. Суна 43-00075-3-00066-270218	0,039664		
2025	Уржумский муниципальный район, Русско-Турекское сельское поселение	0,196686			Свалка ТБО пгт. Суна 43-00075-3-00066-270218	0,196686		
2025	Уржумский муниципальный район, Савиновское сельское поселение	0,040163			Свалка ТБО пгт. Суна 43-00075-3-00066-270218	0,040163		
2025	Уржумский муниципальный район, Уржумское городское поселение	2,010317			Свалка ТБО пгт. Суна 43-00075-3-00066-270218	2,010317		
2025	Уржумский муниципальный район, Уржумское сельское поселение	0,607071			Свалка ТБО пгт. Суна 43-00075-3-00066-270218	0,607071		
2025	Уржумский муниципальный район, Шурминское сельское поселение	0,224369			Свалка ТБО пгт. Суна 43-00075-3-00066-270218	0,224369		
2025	Фаленский муниципальный округ	1,723647			Полигон ПО и ТБО г. Зуевка 43-00029-3-00592-250914	1,723647		
2025	Шабалинский муниципальный район, Высокораменское сельское поселение	0,099967	Мусоросортировочная станция в Котельничском районе	0,099967	Межмуниципальный полигон твердых коммунальных отходов для Свечинского и Шабалинского районов Кировской области 43-00082-3-00153-140322	0,084972		
2025	Шабалинский муниципальный район, Гостовское сельское поселение	0,121069	Мусоросортировочная станция в Котельничском районе	0,121069	Межмуниципальный полигон твердых коммунальных отходов для Свечинского и Шабалинского районов	0,102908		

					Кировской области 43-00082-3-00153-140322			
2025	Шабалинский муниципальный район, Ленинское городское поселение	1,111668	Мусоросортировочная станция в Котельничском районе	1,111668	Межмуниципальный полигон твердых коммунальных отходов для Свечинского и Шабалинского районов Кировской области 43-00082-3-00153-140322	0,944918		
2025	Шабалинский муниципальный район, Новотроицкое сельское поселение	0,274771	Мусоросортировочная станция в Котельничском районе	0,274771	Межмуниципальный полигон твердых коммунальных отходов для Свечинского и Шабалинского районов Кировской области 43-00082-3-00153-140322	0,233555		
2025	Шабалинский муниципальный район, Черновское сельское поселение	0,101535	Мусоросортировочная станция в Котельничском районе	0,101535	Межмуниципальный полигон твердых коммунальных отходов для Свечинского и Шабалинского районов Кировской области 43-00082-3-00153-140322	0,086304		
2025	Юрьянский муниципальный район, Великоорецкое сельское поселение	0,060085	Объект обработки твердых коммунальных отходов в составе комплексного объекта по обращению с твердыми коммунальными отходами (КПО "Центральный")	0,060085	Полигон для твердых бытовых отходов в районе сельского поселения Ленинское Слободского района Кировской области 43-00078-3-00294-020818	0,036051		
2025	Юрьянский муниципальный район, Верховинское сельское поселение	0,151217	Объект обработки твердых коммунальных отходов в составе комплексного объекта по обращению с твердыми коммунальными отходами	0,151217	Полигон для твердых бытовых отходов в районе сельского поселения Ленинское Слободского района Кировской области 43-00078-3-00294-020818	0,09073		

			отходами (КПО "Центральный")					
2025	Юрьянский муниципальный район, Гирсовское сельское поселение	0,175598	Объект обработки твердых коммунальных отходов в составе комплексного объекта по обращению с твердыми коммунальными отходами (КПО "Центральный")	0,175598	Полигон для твердых бытовых отходов в районе сельского поселения Ленинское Слободского района Кировской области 43-00078-3-00294-020818	0,105359		
2025	Юрьянский муниципальный район, Загарское сельское поселение	0,41463	Объект обработки твердых коммунальных отходов в составе комплексного объекта по обращению с твердыми коммунальными отходами (КПО "Центральный")	0,41463	Полигон для твердых бытовых отходов в районе сельского поселения Ленинское Слободского района Кировской области 43-00078-3-00294-020818	0,248778		
2025	Юрьянский муниципальный район, Ивановское сельское поселение	0,121767	Объект обработки твердых коммунальных отходов в составе комплексного объекта по обращению с твердыми коммунальными отходами (КПО "Центральный")	0,121767	Полигон для твердых бытовых отходов в районе сельского поселения Ленинское Слободского района Кировской области 43-00078-3-00294-020818	0,07306		
2025	Юрьянский муниципальный район, Медянское сельское поселение	0,15835	Объект обработки твердых коммунальных отходов в составе комплексного объекта по обращению с твердыми	0,15835	Полигон для твердых бытовых отходов в районе сельского поселения Ленинское Слободского района Кировской области 43-00078-3-00294-020818	0,09501		

			коммунальными отходами (КПО "Центральный")					
2025	Юрьянский муниципальный район, Мурыгинское городское поселение	1,318248	Объект обработки твердых коммунальных отходов в составе комплексного объекта по обращению с твердыми коммунальными отходами (КПО "Центральный")	1,318248	Полигон для твердых бытовых отходов в районе сельского поселения Ленинское Слободского района Кировской области 43-00078-3-00294-020818	0,790949		
2025	Юрьянский муниципальный район, Подгорцевское сельское поселение	0,210458	Объект обработки твердых коммунальных отходов в составе комплексного объекта по обращению с твердыми коммунальными отходами (КПО "Центральный")	0,210458	Полигон для твердых бытовых отходов в районе сельского поселения Ленинское Слободского района Кировской области 43-00078-3-00294-020818	0,126275		
2025	Юрьянский муниципальный район, Юрьянское городское поселение	1,211422	Объект обработки твердых коммунальных отходов в составе комплексного объекта по обращению с твердыми коммунальными отходами (КПО "Центральный")	1,211422	Полигон для твердых бытовых отходов в районе сельского поселения Ленинское Слободского района Кировской области 43-00078-3-00294-020818	0,726853		
2025	Яранский муниципальный район, Знаменское сельское поселение	0,100592	Мусоросортировочный завод в составе комплексного объекта Яранского района	0,100592	Полигон твердых коммунальных отходов в составе комплексного объекта Яранского района	0,085504		

2025	Яранский муниципальный район, Кугальское сельское поселение	0,118316	Мусоросортировочный завод в составе комплексного объекта Яранского района	0,118316	Полигон твердых коммунальных отходов в составе комплексного объекта Яранского района	0,100569		
2025	Яранский муниципальный район, Кугушергское сельское поселение	0,080383	Мусоросортировочный завод в составе комплексного объекта Яранского района	0,080383	Полигон твердых коммунальных отходов в составе комплексного объекта Яранского района	0,068326		
2025	Яранский муниципальный район, Никольское сельское поселение	0,190168	Мусоросортировочный завод в составе комплексного объекта Яранского района	0,190168	Полигон твердых коммунальных отходов в составе комплексного объекта Яранского района	0,161643		
2025	Яранский муниципальный район, Никулятское сельское поселение	0,052176	Мусоросортировочный завод в составе комплексного объекта Яранского района	0,052176	Полигон твердых коммунальных отходов в составе комплексного объекта Яранского района	0,04435		
2025	Яранский муниципальный район, Опытнопольское сельское поселение	0,141417	Мусоросортировочный завод в составе комплексного объекта Яранского района	0,141417	Полигон твердых коммунальных отходов в составе комплексного объекта Яранского района	0,120204		
2025	Яранский муниципальный район, Салобелякское сельское поселение	0,168865	Мусоросортировочный завод в составе комплексного объекта Яранского района	0,168865	Полигон твердых коммунальных отходов в составе комплексного объекта Яранского района	0,143535		
2025	Яранский муниципальный район, Сердежское сельское поселение	0,059915	Мусоросортировочный завод в составе комплексного объекта Яранского района	0,059915	Полигон твердых коммунальных отходов в составе комплексного объекта Яранского района	0,050927		
2025	Яранский муниципальный район, Шкаланское сельское поселение	0,134719	Мусоросортировочный завод в составе комплексного объекта Яранского района	0,134719	Полигон твердых коммунальных отходов в составе комплексного объекта Яранского района	0,114511		
2025	Яранский муниципальный район, Яранское городское поселение	3,422032	Мусоросортировочный завод в составе комплексного объекта	3,422032	Полигон твердых коммунальных отходов в составе комплексного объекта	2,908727		

			объекта Яранского района		Яранского района			
2026	Арбажский муниципальный округ	1,079578	Мусоросортировочный завод в составе комплексного объекта Яранского района	1,079578	Полигон твердых коммунальных отходов в составе комплексного объекта Яранского района	0,917641		
2026	Афанасьевский муниципальный район, Афанасьевское городское поселение	0,820567			Полигон ТБО для п. Афанасьев 43-00080-3-00449-311018	0,820567		
2026	Афанасьевский муниципальный район, Бисеровское сельское поселение	0,187567			Полигон ТБО для п. Афанасьев 43-00080-3-00449-311018	0,187567		
2026	Афанасьевский муниципальный район, Борское сельское поселение	0,143105			Полигон ТБО для п. Афанасьев 43-00080-3-00449-311018	0,143105		
2026	Афанасьевский муниципальный район, Гординское сельское поселение	0,259935			Полигон ТБО для п. Афанасьев 43-00080-3-00449-311018	0,259935		
2026	Афанасьевский муниципальный район, Ичетовкинское сельское поселение	0,679378			Полигон ТБО для п. Афанасьев 43-00080-3-00449-311018	0,679378		
2026	Афанасьевский муниципальный район, Лытгинское сельское поселение	0,092989			Полигон ТБО для п. Афанасьев 43-00080-3-00449-311018	0,092989		
2026	Афанасьевский муниципальный район, Пашинское сельское поселение	0,170558			Полигон ТБО для п. Афанасьев 43-00080-3-00449-311018	0,170558		
2026	Белохолуницкий муниципальный район, Белохолуницкое городское поселение	2,267654			Сооружение полигона твердых бытовых отходов (1 очередь) 43-00080-3-00461-200819	2,267654		
2026	Белохолуницкий муниципальный район, Быдановское сельское поселение	0,07097			Сооружение полигона твердых бытовых отходов (1 очередь) 43-00080-3-00461-200819	0,07097		
2026	Белохолуницкий муниципальный район, Всехсвятское сельское поселение	0,094244			Сооружение полигона твердых бытовых отходов (1 очередь) 43-00080-3-00461-200819	0,094244		
2026	Белохолуницкий муниципальный район, Гуренское сельское поселение	0,039322			Сооружение полигона твердых бытовых отходов (1 очередь) 43-00080-3-00461-200819	0,039322		

2026	Белохолуницкий муниципальный район, Дубровское сельское поселение	0,07747			Сооружение полигона твердых бытовых отходов (1 очередь) 43-00080-3-00461-200819	0,07747		
2026	Белохолуницкий муниципальный район, Климовское сельское поселение	0,139379			Сооружение полигона твердых бытовых отходов (1 очередь) 43-00080-3-00461-200819	0,139379		
2026	Белохолуницкий муниципальный район, Подрезчихинское поселение	0,129512			Сооружение полигона твердых бытовых отходов (1 очередь) 43-00080-3-00461-200819	0,129512		
2026	Белохолуницкий муниципальный район, Поломское поселение	0,151583			Сооружение полигона твердых бытовых отходов (1 очередь) 43-00080-3-00461-200819	0,151583		
2026	Белохолуницкий муниципальный район, Прокопьевское поселение	0,027071			Сооружение полигона твердых бытовых отходов (1 очередь) 43-00080-3-00461-200819	0,027071		
2026	Белохолуницкий муниципальный район, Ракаловское поселение	0,048978			Сооружение полигона твердых бытовых отходов (1 очередь) 43-00080-3-00461-200819	0,048978		
2026	Белохолуницкий муниципальный район, Троицкое сельское поселение	0,092091			Сооружение полигона твердых бытовых отходов (1 очередь) 43-00080-3-00461-200819	0,092091		
2026	Богородский муниципальный округ	0,878627			Свалка ТБО пгт. Суна 43-00075-3-00066-270218	0,878627		
2026	Верхнекамский муниципальный район, Кайское сельское поселение	0,057745			Сооружение полигона твердых бытовых отходов (1 очередь) 43-00080-3-00461-200819	0,057745		
2026	Верхнекамский муниципальный район, Камское сельское поселение	0,062894			Сооружение полигона твердых бытовых отходов (1 очередь) 43-00080-3-00461-200819	0,062894		
2026	Верхнекамский муниципальный район, Кирсинское городское поселение	2,120205			Сооружение полигона твердых бытовых отходов (1 очередь) 43-00080-3-00461-200819	2,120205		

2026	Верхнекамский муниципальный район, Лесное городское поселение	0,392098			Сооружение полигона твердых бытовых отходов (1 очередь) 43-00080-3-00461-200819	0,392098		
2026	Верхнекамский муниципальный район, Лойнское сельское поселение	0,213904			Сооружение полигона твердых бытовых отходов (1 очередь) 43-00080-3-00461-200819	0,213904		
2026	Верхнекамский муниципальный район, Рудничное городское поселение	0,56961			Сооружение полигона твердых бытовых отходов (1 очередь) 43-00080-3-00461-200819	0,56961		
2026	Верхнекамский муниципальный район, Светлополянское городское поселение	0,39629			Сооружение полигона твердых бытовых отходов (1 очередь) 43-00080-3-00461-200819	0,39629		
2026	Верхнекамский муниципальный район, Созимское сельское поселение	0,151948			Сооружение полигона твердых бытовых отходов (1 очередь) 43-00080-3-00461-200819	0,151948		
2026	Верхнекамский муниципальный район, Чусовское сельское поселение	0,05094			Сооружение полигона твердых бытовых отходов (1 очередь) 43-00080-3-00461-200819	0,05094		
2026	Верхошижемский муниципальный район, Верхошижемское городское поселение	1,316207	Объект обработки твердых коммунальных отходов в составе комплексного объекта по обращению с твердыми коммунальными отходами (КПО "Центральный")	1,316207	Полигон для твердых бытовых отходов в районе сельского поселения Ленинское Слободского района Кировской области 43-00078-3-00294-020818	0,789724		
2026	Верхошижемский муниципальный район, Зоновское сельское поселение	0,03831	Объект обработки твердых коммунальных отходов в составе комплексного объекта по обращению с твердыми коммунальными отходами (КПО	0,03831	Полигон для твердых бытовых отходов в районе сельского поселения Ленинское Слободского района Кировской области 43-00078-3-00294-020818	0,022986		

			"Централь ный")					
2026	Верхошижемский муниципальный район, Калачиговское сельское поселение	0,06315	Объект обработки твердых коммуналь ных отходов в составе комплексн ого объекта по обращени ю с твердыми коммуналь ными отходами (КПО "Централь ный")	0,0631 5	Полигон для твердых бытовых отходов в районе сельского поселения Ленинское Слободского района Кировской области 43- 00078-3-00294- 020818	0,0378 9		
2026	Верхошижемский муниципальный район, Косинское сельское поселение	0,041095	Объект обработки твердых коммуналь ных отходов в составе комплексн ого объекта по обращени ю с твердыми коммуналь ными отходами (КПО "Централь ный")	0,0410 95	Полигон для твердых бытовых отходов в районе сельского поселения Ленинское Слободского района Кировской области 43- 00078-3-00294- 020818	0,0246 57		
2026	Верхошижемский муниципальный район, Мякишинское сельское поселение	0,076518	Объект обработки твердых коммуналь ных отходов в составе комплексн ого объекта по обращени ю с твердыми коммуналь ными отходами (КПО "Централь ный")	0,0765 18	Полигон для твердых бытовых отходов в районе сельского поселения Ленинское Слободского района Кировской области 43- 00078-3-00294- 020818	0,0459 11		
2026	Верхошижемский муниципальный район, Пунгинское сельское поселение	0,073259	Объект обработки твердых коммуналь ных отходов в составе комплексн ого объекта по обращени ю с твердыми	0,0732 59	Полигон для твердых бытовых отходов в районе сельского поселения Ленинское Слободского района Кировской области 43- 00078-3-00294- 020818	0,0439 56		

			коммунальными отходами (КПО "Центральный")					
2026	Верхошижемский муниципальный район, Среднеивкинское сельское поселение	0,220298	Объект обработки твердых коммунальных отходов в составе комплексного объекта по обращению с твердыми коммунальными отходами (КПО "Центральный")	0,220298	Полигон для твердых бытовых отходов в районе сельского поселения Ленинское Слободского района Кировской области 43-00078-3-00294-020818	0,132179		
2026	Верхошижемский муниципальный район, Сырдинское сельское поселение	0,069823	Объект обработки твердых коммунальных отходов в составе комплексного объекта по обращению с твердыми коммунальными отходами (КПО "Центральный")	0,069823	Полигон для твердых бытовых отходов в районе сельского поселения Ленинское Слободского района Кировской области 43-00078-3-00294-020818	0,041894		
2026	Верхошижемский муниципальный район, Угорское сельское поселение	0,077817	Объект обработки твердых коммунальных отходов в составе комплексного объекта по обращению с твердыми коммунальными отходами (КПО "Центральный")	0,077817	Полигон для твердых бытовых отходов в районе сельского поселения Ленинское Слободского района Кировской области 43-00078-3-00294-020818	0,04669		
2026	Вятскополянский муниципальный район, Гремячевское сельское поселение	0,079934	Мусоросортировочный завод в составе комплексного объекта Вятскополянского района	0,079934	Полигон твердых коммунальных отходов в составе комплексного объекта Вятскополянского района	0,067944		

2026	Вятскополянский муниципальный район, Ершовское сельское поселение	0,125958	Мусоросортировочный завод в составе комплексного объекта Вятскополянского района	0,125958	Полигон твердых коммунальных отходов в составе комплексного объекта Вятскополянского района	0,107064		
2026	Вятскополянский муниципальный район, Краснополянское городское поселение	1,152363	Мусоросортировочный завод в составе комплексного объекта Вятскополянского района	1,152363	Полигон твердых коммунальных отходов в составе комплексного объекта Вятскополянского района	0,979508		
2026	Вятскополянский муниципальный район, Кулыжское сельское поселение	0,179833	Мусоросортировочный завод в составе комплексного объекта Вятскополянского района	0,179833	Полигон твердых коммунальных отходов в составе комплексного объекта Вятскополянского района	0,152858		
2026	Вятскополянский муниципальный район, Новобурецкое сельское поселение	0,059369	Мусоросортировочный завод в составе комплексного объекта Вятскополянского района	0,059369	Полигон твердых коммунальных отходов в составе комплексного объекта Вятскополянского района	0,050464		
2026	Вятскополянский муниципальный район, Омгинское сельское поселение	0,159763	Мусоросортировочный завод в составе комплексного объекта Вятскополянского района	0,159763	Полигон твердых коммунальных отходов в составе комплексного объекта Вятскополянского района	0,135799		
2026	Вятскополянский муниципальный район, Слудское сельское поселение	0,224122	Мусоросортировочный завод в составе комплексного объекта Вятскополянского района	0,224122	Полигон твердых коммунальных отходов в составе комплексного объекта Вятскополянского района	0,190504		
2026	Вятскополянский муниципальный район, Сосновское городское поселение	1,654606	Мусоросортировочный завод в составе комплексного объекта Вятскополянского района	1,654606	Полигон твердых коммунальных отходов в составе комплексного объекта Вятскополянского района	1,406415		
2026	Вятскополянский муниципальный район, Среднетойменское сельское поселение	0,331443	Мусоросортировочный завод в составе комплексного объекта Вятскополянского района	0,331443	Полигон твердых коммунальных отходов в составе комплексного объекта Вятскополянского района	0,281726		

			янского района					
2026	Вятскополянский муниципальный район, Среднешунское сельское поселение	0,339299	Мусоросортировочный завод в составе комплексного объекта Вятскополянского района	0,339299	Полигон твердых коммунальных отходов в составе комплексного объекта Вятскополянского района	0,288404		
2026	Вятскополянский муниципальный район, Старошенигерское сельское поселение	0,195405	Мусоросортировочный завод в составе комплексного объекта Вятскополянского района	0,195405	Полигон твердых коммунальных отходов в составе комплексного объекта Вятскополянского района	0,166094		
2026	Вятскополянский муниципальный район, Усть-Люгинское сельское поселение	0,215451	Мусоросортировочный завод в составе комплексного объекта Вятскополянского района	0,215451	Полигон твердых коммунальных отходов в составе комплексного объекта Вятскополянского района	0,183134		
2026	Вятскополянский муниципальный район, Чекашевское сельское поселение	0,110802	Мусоросортировочный завод в составе комплексного объекта Вятскополянского района	0,110802	Полигон твердых коммунальных отходов в составе комплексного объекта Вятскополянского района	0,094182		
2026	Городской округ "Город Вятские Поляны"	6,484324	Мусоросортировочный завод в составе комплексного объекта Вятскополянского района	6,484324	Полигон твердых коммунальных отходов в составе комплексного объекта Вятскополянского района	5,511674		
2026	Городской округ "Город Кирово-Чепецк"	15,89168	Объект обработки твердых коммунальных отходов в составе комплексного объекта по обращению с твердыми коммунальными отходами (КПО "Центральный")	15,89168	Полигон для твердых бытовых отходов в районе сельского поселения Ленинское Слободского района Кировской области 43-00078-3-00294-020818	9,535008		

2026	Городской округ "Город Котельнич"	5,115267	Мусоросортировочная станция в Котельничском районе	5,115267	Межмуниципальный полигон твердых коммунальных отходов для Свечинского и Шабалинского районов Кировской области 43-00082-3-00153-140322	4,347977		
2026	Городской округ "Город Слободской"	6,772128	Объект обработки твердых коммунальных отходов в составе комплексного объекта по обращению с твердыми коммунальными отходами (КПО "Центральный")	6,772128	Полигон для твердых бытовых отходов в районе сельского поселения Ленинское Слободского района Кировской области 43-00078-3-00294-020818	4,063277		
2026	Городской округ Киров, Ленинский район	58,730854	Объект обработки твердых коммунальных отходов в составе комплексного объекта по обращению с твердыми коммунальными отходами (КПО "Центральный")	58,730854	Полигон для твердых бытовых отходов в районе сельского поселения Ленинское Слободского района Кировской области 43-00078-3-00294-020818	35,238511		
2026	Городской округ Киров, Нововятский район	10,438273	Объект обработки твердых коммунальных отходов в составе комплексного объекта по обращению с твердыми коммунальными отходами (КПО "Центральный")	10,438273	Полигон для твердых бытовых отходов в районе сельского поселения Ленинское Слободского района Кировской области 43-00078-3-00294-020818	6,262965		
2026	Городской округ Киров, Октябрьский район	37,184735	Объект обработки твердых коммунальных отходов в составе комплексного	37,184735	Полигон для твердых бытовых отходов в районе сельского поселения Ленинское Слободского района	22,310841		

			объекта по обращению с твердыми коммунальными отходами (КПО "Центральный")		Кировской области 43-00078-3-00294-020818			
2026	Городской округ Киров, Первомайский район	25,908248	Объект обработки твердых коммунальных отходов в составе комплексного объекта по обращению с твердыми коммунальными отходами (КПО "Центральный")	25,908248	Полигон для твердых бытовых отходов в районе сельского поселения Ленинское Слободского района Кировской области 43-00078-3-00294-020818	15,544948		
2026	Даровской муниципальный район, Верховонданское сельское поселение	0,048462	Мусоросортировочная станция в Котельничском районе	0,048462	Межмуниципальный полигон твердых коммунальных отходов для Свечинского и Шабалинского районов Кировской области 43-00082-3-00153-140322	0,041193		
2026	Даровской муниципальный район, Вонданское сельское поселение	0,045356	Мусоросортировочная станция в Котельничском районе	0,045356	Межмуниципальный полигон твердых коммунальных отходов для Свечинского и Шабалинского районов Кировской области 43-00082-3-00153-140322	0,038552		
2026	Даровской муниципальный район, Даровское городское поселение	1,301883	Мусоросортировочная станция в Котельничском районе	1,301883	Межмуниципальный полигон твердых коммунальных отходов для Свечинского и Шабалинского районов Кировской области 43-00082-3-00153-140322	1,106601		
2026	Даровской муниципальный район, Кобрское сельское поселение	0,092493	Мусоросортировочная станция в Котельничском районе	0,092493	Межмуниципальный полигон твердых коммунальных отходов для Свечинского и Шабалинского районов Кировской области 43-00082-3-00153-140322	0,078619		

2026	Даровской муниципальный район, Лузянское сельское поселение	0,100627	Мусоросортировочная станция в Котельничском районе	0,100627	Межмуниципальный полигон твердых коммунальных отходов для Свечинского и Шабалинского районов Кировской области 43-00082-3-00153-140322	0,085533		
2026	Даровской муниципальный район, Пиксурское сельское поселение	0,02652	Мусоросортировочная станция в Котельничском районе	0,02652	Межмуниципальный полигон твердых коммунальных отходов для Свечинского и Шабалинского районов Кировской области 43-00082-3-00153-140322	0,022542		
2026	ЗАТО Первомайский	0,889438	Объект обработки твердых коммунальных отходов в составе комплексного объекта по обращению с твердыми коммунальными отходами (КПО "Центральный")	0,889438	Полигон для твердых бытовых отходов в районе сельского поселения Ленинское Слободского района Кировской области 43-00078-3-00294-020818	0,533663		
2026	Зуевский муниципальный район, Зуевское городское поселение	2,194788			Полигон ПО и ТБО г. Зуевка 43-00029-3-00592-250914	2,194788		
2026	Зуевский муниципальный район, Зуевское сельское поселение	0,062519			Полигон ПО и ТБО г. Зуевка 43-00029-3-00592-250914	0,062519		
2026	Зуевский муниципальный район, Кордяжское сельское поселение	0,157876			Полигон ПО и ТБО г. Зуевка 43-00029-3-00592-250914	0,157876		
2026	Зуевский муниципальный район, Косинское сельское поселение	0,282104			Полигон ПО и ТБО г. Зуевка 43-00029-3-00592-250914	0,282104		
2026	Зуевский муниципальный район, Мухинское сельское поселение	0,315037			Полигон ПО и ТБО г. Зуевка 43-00029-3-00592-250914	0,315037		
2026	Зуевский муниципальный район, Октябрьское сельское поселение	0,152907			Полигон ПО и ТБО г. Зуевка 43-00029-3-00592-250914	0,152907		
2026	Зуевский муниципальный район, Сеззневское сельское поселение	0,068057			Полигон ПО и ТБО г. Зуевка 43-00029-3-00592-250914	0,068057		
2026	Зуевский муниципальный район, Семушинское сельское поселение	0,16093			Полигон ПО и ТБО г. Зуевка 43-00029-3-00592-250914	0,16093		

2026	Зуевский муниципальный район, Соколовское сельское поселение	0,275126			Полигон ПО и ТБО г, Зуевка 43-00029-3-00592-250914	0,2751 26		
2026	Зуевский муниципальный район, Сунское сельское поселение	0,15339			Полигон ПО и ТБО г, Зуевка 43-00029-3-00592-250914	0,1533 9		
2026	Кикнурский муниципальный округ	1,691343			Сооружение для захоронения отходов 43-00067-3-00552-070715	1,6913 43		
2026	Кильмезский муниципальный район, Большепопорецкое сельское поселение	0,078949			Свалка ТБО пгт, Суна 43-00075-3-00066-270218	0,0789 49		
2026	Кильмезский муниципальный район, Бурашевское сельское поселение	0,034309			Свалка ТБО пгт, Суна 43-00075-3-00066-270218	0,0343 09		
2026	Кильмезский муниципальный район, Вихаревское сельское поселение	0,086375			Свалка ТБО пгт, Суна 43-00075-3-00066-270218	0,0863 75		
2026	Кильмезский муниципальный район, Дамаскинское сельское поселение	0,041043			Свалка ТБО пгт, Суна 43-00075-3-00066-270218	0,0410 43		
2026	Кильмезский муниципальный район, Зимнякское сельское поселение	0,049256			Свалка ТБО пгт, Суна 43-00075-3-00066-270218	0,0492 56		
2026	Кильмезский муниципальный район, Кильмезское городское поселение	1,224003			Свалка ТБО пгт, Суна 43-00075-3-00066-270218	1,2240 03		
2026	Кильмезский муниципальный район, Малокильмезское сельское поселение	0,132762			Свалка ТБО пгт, Суна 43-00075-3-00066-270218	0,1327 62		
2026	Кильмезский муниципальный район, Моторское сельское поселение	0,10496			Свалка ТБО пгт, Суна 43-00075-3-00066-270218	0,1049 6		
2026	Кильмезский муниципальный район, Паскинское сельское поселение	0,057063			Свалка ТБО пгт, Суна 43-00075-3-00066-270218	0,0570 63		
2026	Кильмезский муниципальный район, Рыбно-Ватажское сельское поселение	0,09761			Свалка ТБО пгт, Суна 43-00075-3-00066-270218	0,0976 1		
2026	Кильмезский муниципальный район, Селинское сельское поселение	0,045668			Свалка ТБО пгт, Суна 43-00075-3-00066-270218	0,0456 68		
2026	Кильмезский муниципальный район, Чернушское сельское поселение	0,075786			Свалка ТБО пгт, Суна 43-00075-3-00066-270218	0,0757 86		

2026	Кирово-Чепецкий муниципальный район, Бурмакинское сельское поселение	0,407365	Объект обработки твердых коммунальных отходов в составе комплексного объекта по обращению с твердыми коммунальными отходами (КПО "Центральный")	0,407365	Полигон для твердых бытовых отходов в районе сельского поселения Ленинское Слободского района Кировской области 43-00078-3-00294-020818	0,244419		
2026	Кирово-Чепецкий муниципальный район, Коньшское сельское поселение	0,211841	Объект обработки твердых коммунальных отходов в составе комплексного объекта по обращению с твердыми коммунальными отходами (КПО "Центральный")	0,211841	Полигон для твердых бытовых отходов в районе сельского поселения Ленинское Слободского района Кировской области 43-00078-3-00294-020818	0,127105		
2026	Кирово-Чепецкий муниципальный район, Кстининское сельское поселение	1,341034	Объект обработки твердых коммунальных отходов в составе комплексного объекта по обращению с твердыми коммунальными отходами (КПО "Центральный")	1,341034	Полигон для твердых бытовых отходов в районе сельского поселения Ленинское Слободского района Кировской области 43-00078-3-00294-020818	0,80462		
2026	Кирово-Чепецкий муниципальный район, Мокрецовское сельское поселение	0,290456	Объект обработки твердых коммунальных отходов в составе комплексного объекта по обращению с твердыми коммунальными отходами (КПО "Центральный")	0,290456	Полигон для твердых бытовых отходов в районе сельского поселения Ленинское Слободского района Кировской области 43-00078-3-00294-020818	0,174273		

2026	Кирово-Чепецкий муниципальный район, Пасеговское сельское поселение	2,863436	Объект обработки твердых коммунальных отходов в составе комплексного объекта по обращению с твердыми коммунальными отходами (КПО "Центральный")	2,863436	Полигон для твердых бытовых отходов в районе сельского поселения Ленинское Слободского района Кировской области 43-00078-3-00294-020818	1,718061		
2026	Кирово-Чепецкий муниципальный район, Поломское поселение	0,197302	Объект обработки твердых коммунальных отходов в составе комплексного объекта по обращению с твердыми коммунальными отходами (КПО "Центральный")	0,197302	Полигон для твердых бытовых отходов в районе сельского поселения Ленинское Слободского района Кировской области 43-00078-3-00294-020818	0,118381		
2026	Кирово-Чепецкий муниципальный район, Проснищское поселение	0,843187	Объект обработки твердых коммунальных отходов в составе комплексного объекта по обращению с твердыми коммунальными отходами (КПО "Центральный")	0,843187	Полигон для твердых бытовых отходов в районе сельского поселения Ленинское Слободского района Кировской области 43-00078-3-00294-020818	0,505912		
2026	Кирово-Чепецкий муниципальный район, Селезеневское поселение	0,077279	Объект обработки твердых коммунальных отходов в составе комплексного объекта по обращению с твердыми коммунальными отходами (КПО "Центральный")	0,077279	Полигон для твердых бытовых отходов в районе сельского поселения Ленинское Слободского района Кировской области 43-00078-3-00294-020818	0,046367		

2026	Кирово-Чепецкий муниципальный район, Фатеевское сельское поселение	0,35376	Объект обработки твердых коммунальных отходов в составе комплексного объекта по обращению с твердыми коммунальными отходами (КПО "Центральный")	0,35376	Полигон для твердых бытовых отходов в районе сельского поселения Ленинское Слободского района Кировской области 43-00078-3-00294-020818	0,212256		
2026	Кирово-Чепецкий муниципальный район, Федяковское поселение	0,539104	Объект обработки твердых коммунальных отходов в составе комплексного объекта по обращению с твердыми коммунальными отходами (КПО "Центральный")	0,539104	Полигон для твердых бытовых отходов в районе сельского поселения Ленинское Слободского района Кировской области 43-00078-3-00294-020818	0,323462		
2026	Кирово-Чепецкий муниципальный район, Филипповское поселение	0,600796	Объект обработки твердых коммунальных отходов в составе комплексного объекта по обращению с твердыми коммунальными отходами (КПО "Центральный")	0,600796	Полигон для твердых бытовых отходов в районе сельского поселения Ленинское Слободского района Кировской области 43-00078-3-00294-020818	0,360478		
2026	Кирово-Чепецкий муниципальный район, Чепецкое сельское поселение	1,078262	Объект обработки твердых коммунальных отходов в составе комплексного объекта по обращению с твердыми коммунальными отходами (КПО "Центральный")	1,078262	Полигон для твердых бытовых отходов в районе сельского поселения Ленинское Слободского района Кировской области 43-00078-3-00294-020818	0,646957		

2026	Кирово-Чепецкий муниципальный район, Чувашское сельское поселение	0,149876	Объект обработки твердых коммунальных отходов в составе комплексного объекта по обращению с твердыми коммунальными отходами (КПО "Центральный")	0,149876	Полигон для твердых бытовых отходов в районе сельского поселения Ленинское Слободского района Кировской области 43-00078-3-00294-020818	0,089925		
2026	Котельничский муниципальный район, Александровское поселение	0,040737	Мусоросортировочная станция в Котельничском районе	0,040737	Межмуниципальный полигон твердых коммунальных отходов для Свечинского и Шабалинского районов Кировской области 43-00082-3-00153-140322	0,034626		
2026	Котельничский муниципальный район, Биртяевское поселение	0,384781	Мусоросортировочная станция в Котельничском районе	0,384781	Межмуниципальный полигон твердых коммунальных отходов для Свечинского и Шабалинского районов Кировской области 43-00082-3-00153-140322	0,327064		
2026	Котельничский муниципальный район, Вишкильское поселение	0,060718	Мусоросортировочная станция в Котельничском районе	0,060718	Межмуниципальный полигон твердых коммунальных отходов для Свечинского и Шабалинского районов Кировской области 43-00082-3-00153-140322	0,05161		
2026	Котельничский муниципальный район, Ежехинское поселение	0,059761	Мусоросортировочная станция в Котельничском районе	0,059761	Межмуниципальный полигон твердых коммунальных отходов для Свечинского и Шабалинского районов Кировской области 43-00082-3-00153-140322	0,050797		
2026	Котельничский муниципальный район, Зайцевское поселение	0,12233	Мусоросортировочная станция в Котельничском районе	0,12233	Межмуниципальный полигон твердых коммунальных отходов для Свечинского и Шабалинского районов Кировской области 43-00082-3-00153-	0,103981		

					140322			
2026	Котельничский муниципальный район, Карпушинское сельское поселение	0,346233	Мусоросортировочная станция в Котельничском районе	0,346233	Межмуниципальный полигон твердых коммунальных отходов для Свечинского и Шабалинского районов Кировской области 43-00082-3-00153-140322	0,294298		
2026	Котельничский муниципальный район, Комсомольское сельское поселение	0,141741	Мусоросортировочная станция в Котельничском районе	0,141741	Межмуниципальный полигон твердых коммунальных отходов для Свечинского и Шабалинского районов Кировской области 43-00082-3-00153-140322	0,12048		
2026	Котельничский муниципальный район, Котельничское сельское поселение	0,214803	Мусоросортировочная станция в Котельничском районе	0,214803	Межмуниципальный полигон твердых коммунальных отходов для Свечинского и Шабалинского районов Кировской области 43-00082-3-00153-140322	0,182582		
2026	Котельничский муниципальный район, Красногорское сельское поселение	0,04657	Мусоросортировочная станция в Котельничском районе	0,04657	Межмуниципальный полигон твердых коммунальных отходов для Свечинского и Шабалинского районов Кировской области 43-00082-3-00153-140322	0,039584		
2026	Котельничский муниципальный район, Макарьевское сельское поселение	0,177544	Мусоросортировочная станция в Котельничском районе	0,177544	Межмуниципальный полигон твердых коммунальных отходов для Свечинского и Шабалинского районов Кировской области 43-00082-3-00153-140322	0,150913		
2026	Котельничский муниципальный район, Молотниковское сельское поселение	0,060295	Мусоросортировочная станция в Котельничском районе	0,060295	Межмуниципальный полигон твердых коммунальных отходов для Свечинского и Шабалинского районов Кировской области 43-	0,051251		

					00082-3-00153-140322			
2026	Котельничский муниципальный район, Морозовское сельское поселение	0,103747	Мусоросортировочная станция в Котельничском районе	0,103747	Межмуниципальный полигон твердых коммунальных отходов для Свечинского и Шабалинского районов Кировской области 43-00082-3-00153-140322	0,088185		
2026	Котельничский муниципальный район, Покровское сельское поселение	0,099164	Мусоросортировочная станция в Котельничском районе	0,099164	Межмуниципальный полигон твердых коммунальных отходов для Свечинского и Шабалинского районов Кировской области 43-00082-3-00153-140322	0,08429		
2026	Котельничский муниципальный район, Родичевское сельское поселение	0,035017	Мусоросортировочная станция в Котельничском районе	0,035017	Межмуниципальный полигон твердых коммунальных отходов для Свечинского и Шабалинского районов Кировской области 43-00082-3-00153-140322	0,029764		
2026	Котельничский муниципальный район, Светловское сельское поселение	0,171546	Мусоросортировочная станция в Котельничском районе	0,171546	Межмуниципальный полигон твердых коммунальных отходов для Свечинского и Шабалинского районов Кировской области 43-00082-3-00153-140322	0,145814		
2026	Котельничский муниципальный район, Спасское сельское поселение	0,043528	Мусоросортировочная станция в Котельничском районе	0,043528	Межмуниципальный полигон твердых коммунальных отходов для Свечинского и Шабалинского районов Кировской области 43-00082-3-00153-140322	0,036999		
2026	Котельничский муниципальный район, Сретенское сельское поселение	0,021345	Мусоросортировочная станция в Котельничском районе	0,021345	Межмуниципальный полигон твердых коммунальных отходов для Свечинского и Шабалинского районов Кировской области 43-	0,018143		

					00082-3-00153-140322			
2026	Котельничский муниципальный район, Чистопольское сельское поселение	0,025445	Мусоросортировочный завод в составе комплексного объекта Яранского района	0,025445	Полигон твердых коммунальных отходов в составе комплексного объекта Яранского района	0,021628		
2026	Котельничский муниципальный район, Юбилейное сельское поселение	0,186976	Мусоросортировочная станция в Котельничском районе	0,186976	Межмуниципальный полигон твердых коммунальных отходов для Свечинского и Шабалинского районов Кировской области 43-00082-3-00153-140322	0,15893		
2026	Котельничский муниципальный район, Юрьевское сельское поселение	0,107392	Мусоросортировочная станция в Котельничском районе	0,107392	Межмуниципальный полигон твердых коммунальных отходов для Свечинского и Шабалинского районов Кировской области 43-00082-3-00153-140322	0,091283		
2026	Куменский муниципальный район, Березниковское сельское поселение	0,090115	Объект обработки твердых коммунальных отходов в составе комплексного объекта по обращению с твердыми коммунальными отходами (КПО "Центральный")	0,090115	Полигон для твердых бытовых отходов в районе сельского поселения Ленинское Слободского района Кировской области 43-00078-3-00294-020818	0,054069		
2026	Куменский муниципальный район, Большеперелазское сельское поселение	0,168156	Объект обработки твердых коммунальных отходов в составе комплексного объекта по обращению с твердыми коммунальными отходами (КПО "Центральный")	0,168156	Полигон для твердых бытовых отходов в районе сельского поселения Ленинское Слободского района Кировской области 43-00078-3-00294-020818	0,100894		

			ный")					
2026	Куменский муниципальный район, Верхобыстрицкое сельское поселение	0,081421	Объект обработки твердых коммунальных отходов в составе комплексного объекта по обращению с твердыми коммунальными отходами (КПО "Центральный")	0,081421	Полигон для твердых бытовых отходов в районе сельского поселения Ленинское Слободского района Кировской области 43-00078-3-00294-020818	0,048853		
2026	Куменский муниципальный район, Вичевское сельское поселение	0,364054	Объект обработки твердых коммунальных отходов в составе комплексного объекта по обращению с твердыми коммунальными отходами (КПО "Центральный")	0,364054	Полигон для твердых бытовых отходов в районе сельского поселения Ленинское Слободского района Кировской области 43-00078-3-00294-020818	0,218432		
2026	Куменский муниципальный район, Вожгальское сельское поселение	0,461444	Объект обработки твердых коммунальных отходов в составе комплексного объекта по обращению с твердыми коммунальными отходами (КПО "Центральный")	0,461444	Полигон для твердых бытовых отходов в районе сельского поселения Ленинское Слободского района Кировской области 43-00078-3-00294-020818	0,276867		
2026	Куменский муниципальный район, Куменское городское поселение	0,898834	Объект обработки твердых коммунальных отходов в составе комплексного объекта по обращению с твердыми	0,898834	Полигон для твердых бытовых отходов в районе сельского поселения Ленинское Слободского района Кировской области 43-00078-3-00294-020818	0,539301		

			коммунальными отходами (КПО "Центральный")					
2026	Куменский муниципальный район, Куменское сельское поселение	0,159847	Объект обработки твердых коммунальных отходов в составе комплексного объекта по обращению с твердыми коммунальными отходами (КПО "Центральный")	0,159847	Полигон для твердых бытовых отходов в районе сельского поселения Ленинское Слободского района Кировской области 43-00078-3-00294-020818	0,095908		
2026	Куменский муниципальный район, Нижнеивкинское городское поселение	0,806215	Объект обработки твердых коммунальных отходов в составе комплексного объекта по обращению с твердыми коммунальными отходами (КПО "Центральный")	0,806215	Полигон для твердых бытовых отходов в районе сельского поселения Ленинское Слободского района Кировской области 43-00078-3-00294-020818	0,483729		
2026	Куменский муниципальный район, Речное сельское поселение	0,278401	Объект обработки твердых коммунальных отходов в составе комплексного объекта по обращению с твердыми коммунальными отходами (КПО "Центральный")	0,278401	Полигон для твердых бытовых отходов в районе сельского поселения Ленинское Слободского района Кировской области 43-00078-3-00294-020818	0,16704		
2026	Лебяжский муниципальный район, Ветошкинское сельское поселение	0,077247			Свалка ТБО пгт, Суна 43-00075-3-00066-270218	0,077247		
2026	Лебяжский муниципальный район, Лажское сельское поселение	0,206586			Свалка ТБО пгт, Суна 43-00075-3-00066-270218	0,206586		
2026	Лебяжский муниципальный район, Лебяжское городское поселение	0,679105			Свалка ТБО пгт, Суна 43-00075-3-00066-270218	0,679105		

2026	Лебяжский муниципальный район, Михеевское сельское поселение	0,237187			Свалка ТБО пгт, Суна 43-00075-3-00066-270218	0,237187		
2026	Лузский муниципальный район, Лальское городское поселение	0,573891	Мусоросортировочная станция в Подосиновском районе	0,573891	Полигон для твердых бытовых отходов в районе сельского поселения Ленинское Слободского района Кировской области 43-00078-3-00294-020818	0,487808		
2026	Лузский муниципальный район, Лузское городское поселение	2,265806	Мусоросортировочная станция в Подосиновском районе	2,265806	Полигон для твердых бытовых отходов в районе сельского поселения Ленинское Слободского района Кировской области 43-00078-3-00294-020818	1,925934		
2026	Лузский муниципальный район, Папуловское сельское поселение	0,125654	Мусоросортировочная станция в Подосиновском районе	0,125654	Полигон для твердых бытовых отходов в районе сельского поселения Ленинское Слободского района Кировской области 43-00078-3-00294-020818	0,106806		
2026	Малмыжский муниципальный район, Аджимское сельское поселение	0,14713	Мусоросортировочный завод в составе комплексного объекта Вятскополянского района	0,14713	Полигон твердых коммунальных отходов в составе комплексного объекта Вятскополянского района	0,125061		
2026	Малмыжский муниципальный район, Арыкское сельское поселение	0,097967			Свалка ТБО пгт, Суна 43-00075-3-00066-270218	0,097967		
2026	Малмыжский муниципальный район, Большекитяжское сельское поселение	0,174247	Мусоросортировочный завод в составе комплексного объекта Вятскополянского района	0,174247	Полигон твердых коммунальных отходов в составе комплексного объекта Вятскополянского района	0,14811		
2026	Малмыжский муниципальный район, Каксинвайское сельское поселение	0,082626			Свалка ТБО пгт, Суна 43-00075-3-00066-270218	0,082626		
2026	Малмыжский муниципальный район, Калининское сельское поселение	0,563765	Мусоросортировочный завод в составе комплексного	0,563765	Полигон твердых коммунальных отходов в составе комплексного	0,4792		

			объекта Вятскопол янского района		Вятскополянского района			
2026	Малмыжский муниципальный район, Константиновское сельское поселение	0,078506			Свалка ТБО пгт, Суна 43-00075-3- 00066-270218	0,0785 06		
2026	Малмыжский муниципальный район, Малмыжское городское поселение	1,828394	Мусоросор тировочны й завод в составе комплексн ого объекта Вятскопол янского района	1,8283 94	Полигон твердых коммунальных отходов в составе комплексного объекта Вятскополянского района	1,5541 35		
2026	Малмыжский муниципальный район, Мари-Малмыжское сельское поселение	0,109959	Мусоросор тировочны й завод в составе комплексн ого объекта Вятскопол янского района	0,1099 59	Полигон твердых коммунальных отходов в составе комплексного объекта Вятскополянского района	0,0934 65		
2026	Малмыжский муниципальный район, Мелетское сельское поселение	0,039455			Свалка ТБО пгт, Суна 43-00075-3- 00066-270218	0,0394 55		
2026	Малмыжский муниципальный район, Новосмаильское сельское поселение	0,198816	Мусоросор тировочны й завод в составе комплексн ого объекта Вятскопол янского района	0,1988 16	Полигон твердых коммунальных отходов в составе комплексного объекта Вятскополянского района	0,1689 93		
2026	Малмыжский муниципальный район, Плотбищенское сельское поселение	0,087074			Свалка ТБО пгт, Суна 43-00075-3- 00066-270218	0,0870 74		
2026	Малмыжский муниципальный район, Преображенское сельское поселение	0,041594			Свалка ТБО пгт, Суна 43-00075-3- 00066-270218	0,0415 94		
2026	Малмыжский муниципальный район, Ральниковское сельское поселение	0,084963	Мусоросор тировочны й завод в составе комплексн ого объекта Вятскопол янского района	0,0849 63	Полигон твердых коммунальных отходов в составе комплексного объекта Вятскополянского района	0,0722 19		
2026	Малмыжский муниципальный район, Рожкинское сельское поселение	0,181875	Мусоросор тировочны й завод в составе комплексн ого объекта Вятскопол янского района	0,1818 75	Полигон твердых коммунальных отходов в составе комплексного объекта Вятскополянского района	0,1545 93		

2026	Малмыжский муниципальный район, Савальское сельское поселение	0,255685	Мусоросортировочный завод в составе комплексного объекта Вятскополянского района	0,255685	Полигон твердых коммунальных отходов в составе комплексного объекта Вятскополянского района	0,217333		
2026	Малмыжский муниципальный район, Старопрюкское поселение	0,122916	Мусоросортировочный завод в составе комплексного объекта Вятскополянского района	0,122916	Полигон твердых коммунальных отходов в составе комплексного объекта Вятскополянского района	0,104478		
2026	Малмыжский муниципальный район, Старотушкинское поселение	0,156319	Мусоросортировочный завод в составе комплексного объекта Вятскополянского района	0,156319	Полигон твердых коммунальных отходов в составе комплексного объекта Вятскополянского района	0,132871		
2026	Малмыжский муниципальный район, Тат-Верх-Гоньбинское сельское поселение	0,112291	Мусоросортировочный завод в составе комплексного объекта Вятскополянского района	0,112291	Полигон твердых коммунальных отходов в составе комплексного объекта Вятскополянского района	0,095448		
2026	Мурашинский муниципальный район, Мурашинское городское поселение	1,416072	Объект обработки твердых коммунальных отходов в составе комплексного объекта по обращению с твердыми коммунальными отходами (КПО "Центральный")	1,416072	Полигон для твердых бытовых отходов в районе сельского поселения Ленинское Слободского района Кировской области 43-00078-3-00294-020818	0,849644		
2026	Мурашинский муниципальный район, Мурашинское сельское поселение	0,7324	Объект обработки твердых коммунальных отходов в составе комплексного объекта по обращению с твердыми коммунальными отходами (КПО "Центральный")	0,7324	Полигон для твердых бытовых отходов в районе сельского поселения Ленинское Слободского района Кировской области 43-00078-3-00294-020818	0,43944		

2026	Нагорский муниципальный район, Кобринское сельское поселение	0,13314			Полигон ТБО пгт, Нагорск 43-00077-3-00198-130618	0,13314		
2026	Нагорский муниципальный район, Метелевское сельское поселение	0,011078			Полигон ТБО пгт, Нагорск 43-00077-3-00198-130618	0,011078		
2026	Нагорский муниципальный район, Мулинское сельское поселение	0,056737			Полигон ТБО пгт, Нагорск 43-00077-3-00198-130618	0,056737		
2026	Нагорский муниципальный район, Нагорское городское поселение	0,921739			Полигон ТБО пгт, Нагорск 43-00077-3-00198-130618	0,921739		
2026	Нагорский муниципальный район, Синегорское сельское поселение	0,171444			Полигон ТБО пгт, Нагорск 43-00077-3-00198-130618	0,171444		
2026	Нагорский муниципальный район, Чеглаковское сельское поселение	0,122822			Полигон ТБО пгт, Нагорск 43-00077-3-00198-130618	0,122822		
2026	Немский муниципальный район, Архангельское сельское поселение	0,366842			Свалка ТБО пгт, Суна 43-00075-3-00066-270218	0,366842		
2026	Немский муниципальный район, Ильинское сельское поселение	0,087446			Свалка ТБО пгт, Суна 43-00075-3-00066-270218	0,087446		
2026	Немский муниципальный район, Немское городское поселение	0,830721			Свалка ТБО пгт, Суна 43-00075-3-00066-270218	0,830721		
2026	Немский муниципальный район, Немское сельское поселение	0,001508			Свалка ТБО пгт, Суна 43-00075-3-00066-270218	0,001508		
2026	Нолинский муниципальный район, Аркульское городское поселение	0,262547			Свалка ТБО пгт, Суна 43-00075-3-00066-270218	0,262547		
2026	Нолинский муниципальный район, Красноярское сельское поселение	0,172259			Свалка ТБО пгт, Суна 43-00075-3-00066-270218	0,172259		
2026	Нолинский муниципальный район, Кырчанское сельское поселение	0,112374			Свалка ТБО пгт, Суна 43-00075-3-00066-270218	0,112374		
2026	Нолинский муниципальный район, Лудянское сельское поселение	0,061027			Свалка ТБО пгт, Суна 43-00075-3-00066-270218	0,061027		
2026	Нолинский муниципальный район, Медведское сельское поселение	0,256764			Свалка ТБО пгт, Суна 43-00075-3-00066-270218	0,256764		
2026	Нолинский муниципальный район, Нолинское городское поселение	1,990583			Свалка ТБО пгт, Суна 43-00075-3-00066-270218	1,990583		
2026	Нолинский муниципальный район, Перевозское сельское поселение	0,135165			Свалка ТБО пгт, Суна 43-00075-3-00066-270218	0,135165		
2026	Нолинский муниципальный район, Рябиновское сельское поселение	0,214497			Свалка ТБО пгт, Суна 43-00075-3-00066-270218	0,214497		
2026	Нолинский муниципальный район, Татауровское сельское поселение	0,089166			Свалка ТБО пгт, Суна 43-00075-3-00066-270218	0,089166		
2026	Нолинский муниципальный район, Шварихинское сельское поселение	0,180185			Свалка ТБО пгт, Суна 43-00075-3-00066-270218	0,180185		
2026	Омутнинский муниципальный район, Белореченское сельское поселение	0,141948			Полигон ТБО для п, Афанасьев 43-00080-3-00449-311018	0,141948		

2026	Омутнинский муниципальный район, Восточное городское поселение	1,008246			Полигон ТБО для п. Афанасьево 43-00080-3-00449-311018	1,008246		
2026	Омутнинский муниципальный район, Вятское сельское поселение	0,063642			Полигон ТБО для п. Афанасьево 43-00080-3-00449-311018	0,063642		
2026	Омутнинский муниципальный район, Залазинское сельское поселение	0,17579			Полигон ТБО для п. Афанасьево 43-00080-3-00449-311018	0,17579		
2026	Омутнинский муниципальный район, Леснополянское сельское поселение	0,154669			Полигон ТБО для п. Афанасьево 43-00080-3-00449-311018	0,154669		
2026	Омутнинский муниципальный район, Омутнинское городское поселение	3,42093			Сооружение полигона твердых бытовых отходов (1 очередь) 43-00080-3-00461-200819	3,42093		
2026	Омутнинский муниципальный район, Омутнинское городское поселение	1,236399			Полигон ТБО для п. Афанасьево 43-00080-3-00449-311018	1,236399		
2026	Омутнинский муниципальный район, Песковское городское поселение	0,834882			Полигон ТБО для п. Афанасьево 43-00080-3-00449-311018	0,834882		
2026	Омутнинский муниципальный район, Чернохолуницкое сельское поселение	0,177131			Сооружение полигона твердых бытовых отходов (1 очередь) 43-00080-3-00461-200819	0,177131		
2026	Омутнинский муниципальный район, Шахровское сельское поселение	0,030333			Полигон ТБО для п. Афанасьево 43-00080-3-00449-311018	0,030333		
2026	Опаринский муниципальный район, Альмежское сельское поселение	0,042311	Объект обработки твердых коммунальных отходов в составе комплексного объекта по обращению с твердыми коммунальными отходами (КПО "Центральный")	0,042311	Полигон для твердых бытовых отходов в районе сельского поселения Ленинское Слободского района Кировской области 43-00078-3-00294-020818	0,042311		
2026	Опаринский муниципальный район, Вазюкское сельское поселение	0,060356	Объект обработки твердых коммунальных отходов в составе комплексного объекта по	0,060356	Полигон для твердых бытовых отходов в районе сельского поселения Ленинское Слободского района Кировской	0,060356		

			обращению с твердыми коммунальными отходами (КПО "Центральный")		области 43-00078-3-00294-020818			
2026	Опаринский муниципальный район, Заринское сельское поселение	0,161148	Объект обработки твердых коммунальных отходов в составе комплексного объекта по обращению с твердыми коммунальными отходами (КПО "Центральный")	0,161148	Полигон для твердых бытовых отходов в районе сельского поселения Ленинское Слободского района Кировской области 43-00078-3-00294-020818	0,096689		
2026	Опаринский муниципальный район, Маромицкое сельское поселение	0,145998	Объект обработки твердых коммунальных отходов в составе комплексного объекта по обращению с твердыми коммунальными отходами (КПО "Центральный")	0,145998	Полигон для твердых бытовых отходов в районе сельского поселения Ленинское Слободского района Кировской области 43-00078-3-00294-020818	0,087599		
2026	Опаринский муниципальный район, Опаринское городское поселение	0,827386	Объект обработки твердых коммунальных отходов в составе комплексного объекта по обращению с твердыми коммунальными отходами (КПО "Центральный")	0,827386	Полигон для твердых бытовых отходов в районе сельского поселения Ленинское Слободского района Кировской области 43-00078-3-00294-020818	0,496432		
2026	Опаринский муниципальный район, Речное сельское поселение	0,095266	Объект обработки твердых коммунальных отходов в составе комплексного объекта по обращению с	0,095266	Полигон для твердых бытовых отходов в районе сельского поселения Ленинское Слободского района Кировской области 43-00078-3-00294-	0,05716		

			твердыми коммунальными отходами (КПО "Центральный")		020818			
2026	Опаринский муниципальный район, Стрельское сельское поселение	0,031335	Объект обработки твердых коммунальных отходов в составе комплексного объекта по обращению с твердыми коммунальными отходами (КПО "Центральный")	0,031335	Полигон для твердых бытовых отходов в районе сельского поселения Ленинское Слободского района Кировской области 43-00078-3-00294-020818	0,018801		
2026	Оричевский муниципальный район, Адышевское сельское поселение	0,325659	Объект обработки твердых коммунальных отходов в составе комплексного объекта по обращению с твердыми коммунальными отходами (КПО "Центральный")	0,325659	Полигон для твердых бытовых отходов в районе сельского поселения Ленинское Слободского района Кировской области 43-00078-3-00294-020818	0,195395		
2026	Оричевский муниципальный район, Быстрицкое сельское поселение	0,125469	Объект обработки твердых коммунальных отходов в составе комплексного объекта по обращению с твердыми коммунальными отходами (КПО "Центральный")	0,125469	Полигон для твердых бытовых отходов в районе сельского поселения Ленинское Слободского района Кировской области 43-00078-3-00294-020818	0,075281		
2026	Оричевский муниципальный район, Гарское сельское поселение	0,129268	Объект обработки твердых коммунальных отходов в составе комплексного объекта по обращению с твердыми	0,129268	Полигон для твердых бытовых отходов в районе сельского поселения Ленинское Слободского района Кировской области 43-00078-3-00294-020818	0,077561		

			коммунальными отходами (КПО "Центральный")					
2026	Оричевский муниципальный район, Истобенское сельское поселение	0,162958	Объект обработки твердых коммунальных отходов в составе комплексного объекта по обращению с твердыми коммунальными отходами (КПО "Центральный")	0,162958	Полигон для твердых бытовых отходов в районе сельского поселения Ленинское Слободского района Кировской области 43-00078-3-00294-020818	0,097775		
2026	Оричевский муниципальный район, Коршикское сельское поселение	0,237053	Объект обработки твердых коммунальных отходов в составе комплексного объекта по обращению с твердыми коммунальными отходами (КПО "Центральный")	0,237053	Полигон для твердых бытовых отходов в районе сельского поселения Ленинское Слободского района Кировской области 43-00078-3-00294-020818	0,142232		
2026	Оричевский муниципальный район, Кучелаповское сельское поселение	0,156557	Объект обработки твердых коммунальных отходов в составе комплексного объекта по обращению с твердыми коммунальными отходами (КПО "Центральный")	0,156557	Полигон для твердых бытовых отходов в районе сельского поселения Ленинское Слободского района Кировской области 43-00078-3-00294-020818	0,093934		
2026	Оричевский муниципальный район, Лугоболотное сельское поселение	0,127076	Объект обработки твердых коммунальных отходов в составе комплексного объекта по обращению с твердыми	0,127076	Полигон для твердых бытовых отходов в районе сельского поселения Ленинское Слободского района Кировской области 43-00078-3-00294-020818	0,076245		

			коммунальными отходами (КПО "Центральный")					
2026	Оричевский муниципальный район, Лёвинское городское поселение	0,390005	Объект обработки твердых коммунальных отходов в составе комплексного объекта по обращению с твердыми коммунальными отходами (КПО "Центральный")	0,390005	Полигон для твердых бытовых отходов в районе сельского поселения Ленинское Слободского района Кировской области 43-00078-3-00294-020818	0,234003		
2026	Оричевский муниципальный район, Мирнинское городское поселение	0,641333	Объект обработки твердых коммунальных отходов в составе комплексного объекта по обращению с твердыми коммунальными отходами (КПО "Центральный")	0,641333	Полигон для твердых бытовых отходов в районе сельского поселения Ленинское Слободского района Кировской области 43-00078-3-00294-020818	0,3848		
2026	Оричевский муниципальный район, Оричевское городское поселение	1,643798	Объект обработки твердых коммунальных отходов в составе комплексного объекта по обращению с твердыми коммунальными отходами (КПО "Центральный")	1,643798	Полигон для твердых бытовых отходов в районе сельского поселения Ленинское Слободского района Кировской области 43-00078-3-00294-020818	0,986279		
2026	Оричевский муниципальный район, Пищальское сельское поселение	0,056448	Объект обработки твердых коммунальных отходов в составе комплексного объекта по обращению с твердыми	0,056448	Полигон для твердых бытовых отходов в районе сельского поселения Ленинское Слободского района Кировской области 43-00078-3-00294-020818	0,033869		

			коммунальными отходами (КПО "Центральный")					
2026	Оричевский муниципальный район, Пустошенское сельское поселение	0,103263	Объект обработки твердых коммунальных отходов в составе комплексного объекта по обращению с твердыми коммунальными отходами (КПО "Центральный")	0,103263	Полигон для твердых бытовых отходов в районе сельского поселения Ленинское Слободского района Кировской области 43-00078-3-00294-020818	0,061958		
2026	Оричевский муниципальный район, Спас-Талицкое сельское поселение	0,456038	Объект обработки твердых коммунальных отходов в составе комплексного объекта по обращению с твердыми коммунальными отходами (КПО "Центральный")	0,456038	Полигон для твердых бытовых отходов в районе сельского поселения Ленинское Слободского района Кировской области 43-00078-3-00294-020818	0,273623		
2026	Оричевский муниципальный район, Стрижевское городское поселение	0,60547	Объект обработки твердых коммунальных отходов в составе комплексного объекта по обращению с твердыми коммунальными отходами (КПО "Центральный")	0,60547	Полигон для твердых бытовых отходов в районе сельского поселения Ленинское Слободского района Кировской области 43-00078-3-00294-020818	0,363282		
2026	Оричевский муниципальный район, Суводское сельское поселение	0,000297	Объект обработки твердых коммунальных отходов в составе комплексного объекта по обращению с твердыми	0,000297	Полигон для твердых бытовых отходов в районе сельского поселения Ленинское Слободского района Кировской области 43-00078-3-00294-020818	0,000178		

			коммунальными отходами (КПО "Центральный")					
2026	Оричевский муниципальный район, Торфяное сельское поселение	0,219974	Объект обработки твердых коммунальных отходов в составе комплексного объекта по обращению с твердыми коммунальными отходами (КПО "Центральный")	0,219974	Полигон для твердых бытовых отходов в районе сельского поселения Ленинское Слободского района Кировской области 43-00078-3-00294-020818	0,131985		
2026	Оричевский муниципальный район, Усовское сельское поселение	0,056167	Объект обработки твердых коммунальных отходов в составе комплексного объекта по обращению с твердыми коммунальными отходами (КПО "Центральный")	0,056167	Полигон для твердых бытовых отходов в районе сельского поселения Ленинское Слободского района Кировской области 43-00078-3-00294-020818	0,0337		
2026	Оричевский муниципальный район, Шалеговское сельское поселение	0,125187	Объект обработки твердых коммунальных отходов в составе комплексного объекта по обращению с твердыми коммунальными отходами (КПО "Центральный")	0,125187	Полигон для твердых бытовых отходов в районе сельского поселения Ленинское Слободского района Кировской области 43-00078-3-00294-020818	0,075112		
2026	Орловский муниципальный район, Орловское городское поселение	1,36083	Объект обработки твердых коммунальных отходов в составе комплексного объекта по обращению с твердыми	1,36083	Полигон для твердых бытовых отходов в районе сельского поселения Ленинское Слободского района Кировской области 43-00078-3-00294-020818	0,816498		

			коммунальными отходами (КПО "Центральный")					
2026	Орловский муниципальный район, Орловское сельское поселение	0,806331	Объект обработки твердых коммунальных отходов в составе комплексного объекта по обращению с твердыми коммунальными отходами (КПО "Центральный")	0,806331	Полигон для твердых бытовых отходов в районе сельского поселения Ленинское Слободского района Кировской области 43-00078-3-00294-020818	0,483799		
2026	Пижанский муниципальный район, Ахмановское сельское поселение	0,124117	Мусоросортировочный завод в составе комплексного объекта Яранского района	0,124117	Полигон твердых коммунальных отходов в составе комплексного объекта Яранского района	0,105499		
2026	Пижанский муниципальный район, Безводнинское сельское поселение	0,213742	Мусоросортировочный завод в составе комплексного объекта Яранского района	0,213742	Полигон твердых коммунальных отходов в составе комплексного объекта Яранского района	0,18168		
2026	Пижанский муниципальный район, Войское сельское поселение	0,12736	Мусоросортировочный завод в составе комплексного объекта Яранского района	0,12736	Полигон твердых коммунальных отходов в составе комплексного объекта Яранского района	0,108256		
2026	Пижанский муниципальный район, Ижевское сельское поселение	0,155069	Мусоросортировочный завод в составе комплексного объекта Яранского района	0,155069	Полигон твердых коммунальных отходов в составе комплексного объекта Яранского района	0,131808		
2026	Пижанский муниципальный район, Обуховское сельское поселение	0,085868	Мусоросортировочный завод в составе комплексного объекта Яранского района	0,085868	Полигон твердых коммунальных отходов в составе комплексного объекта Яранского района	0,072987		
2026	Пижанский муниципальный район, Пижанское городское поселение	0,936784	Мусоросортировочный завод в составе комплексного объекта	0,936784	Полигон твердых коммунальных отходов в составе комплексного объекта	0,796266		

			объекта Яранского района		Яранского района			
2026	Подосиновский муниципальный Демьяновское поселение	район, городское	1,030538	Мусоросор тировочна я станция в Подосинов ском районе	1,0305 38	Полигон для твердых бытовых отходов в районе сельского поселения Ленинское Слободского района Кировской области 43- 00078-3-00294- 020818	0,8759 57	
2026	Подосиновский муниципальный Пинюгское поселение	район, городское	0,307854	Мусоросор тировочна я станция в Подосинов ском районе	0,3078 54	Полигон для твердых бытовых отходов в районе сельского поселения Ленинское Слободского района Кировской области 43- 00078-3-00294- 020818	0,2616 76	
2026	Подосиновский муниципальный Подосиновское поселение	район, городское	0,921191	Мусоросор тировочна я станция в Подосинов ском районе	0,9211 91	Полигон для твердых бытовых отходов в районе сельского поселения Ленинское Слободского района Кировской области 43- 00078-3-00294- 020818	0,7830 12	
2026	Подосиновский муниципальный Пушемское поселение	район, сельское	0,000748	Мусоросор тировочна я станция в Подосинов ском районе	0,0007 48	Полигон для твердых бытовых отходов в районе сельского поселения Ленинское Слободского района Кировской области 43- 00078-3-00294- 020818	0,0006 36	
2026	Подосиновский муниципальный Утмановское поселение	район, сельское	0,075463	Мусоросор тировочна я станция в Подосинов ском районе	0,0754 63	Полигон для твердых бытовых отходов в районе сельского поселения Ленинское Слободского района Кировской области 43- 00078-3-00294- 020818	0,0641 44	
2026	Подосиновский муниципальный Яхренгское поселение	район, сельское	0,063758	Мусоросор тировочна я станция в Подосинов ском районе	0,0637 58	Полигон для твердых бытовых отходов в районе сельского поселения Ленинское Слободского	0,0541 94	

					района Кировской области 43-00078-3-00294-020818			
2026	Саячурский муниципальный округ	1,502981	Мусоросортировочный завод в составе комплексного объекта Яранского района	1,502981	Полигон твердых коммунальных отходов в составе комплексного объекта Яранского района	1,277535		
2026	Свечинский муниципальный округ	1,257426	Мусоросортировочная станция в Котельничском районе	1,257426	Межмуниципальный полигон твердых коммунальных отходов для Свечинского и Шабалинского районов Кировской области 43-00082-3-00153-140322	1,068813		
2026	Слободской муниципальный район, Бобинское сельское поселение	0,88068	Объект обработки твердых коммунальных отходов в составе комплексного объекта по обращению с твердыми коммунальными отходами (КПО "Центральный")	0,88068	Полигон для твердых бытовых отходов в районе сельского поселения Ленинское Слободского района Кировской области 43-00078-3-00294-020818	0,528408		
2026	Слободской муниципальный район, Вахрушевское городское поселение	1,88247	Объект обработки твердых коммунальных отходов в составе комплексного объекта по обращению с твердыми коммунальными отходами (КПО "Центральный")	1,88247	Полигон для твердых бытовых отходов в районе сельского поселения Ленинское Слободского района Кировской области 43-00078-3-00294-020818	1,129482		
2026	Слободской муниципальный район, Денисовское сельское поселение	0,415974	Объект обработки твердых коммунальных отходов в составе комплексного объекта по обращению	0,415974	Полигон для твердых бытовых отходов в районе сельского поселения Ленинское Слободского района Кировской области 43-	0,249585		

			ю с твердыми коммуналь- ными отходами (КПО "Централь- ный")		00078-3-00294- 020818			
2026	Слободской муниципальный район, Закаринское сельское поселение	0,108682	Объект обработки твердых коммунальных отходов в составе комплексного объекта по обращению с твердыми коммунальными отходами (КПО "Центральный")	0,108682	Полигон для твердых бытовых отходов в районе сельского поселения Ленинское Слободского района Кировской области 43-00078-3-00294-020818	0,065209		
2026	Слободской муниципальный район, Ильинское сельское поселение	0,326993	Объект обработки твердых коммунальных отходов в составе комплексного объекта по обращению с твердыми коммунальными отходами (КПО "Центральный")	0,326993	Полигон для твердых бытовых отходов в районе сельского поселения Ленинское Слободского района Кировской области 43-00078-3-00294-020818	0,196196		
2026	Слободской муниципальный район, Каринское сельское поселение	0,092464	Объект обработки твердых коммунальных отходов в составе комплексного объекта по обращению с твердыми коммунальными отходами (КПО "Центральный")	0,092464	Полигон для твердых бытовых отходов в районе сельского поселения Ленинское Слободского района Кировской области 43-00078-3-00294-020818	0,055479		
2026	Слободской муниципальный район, Ленинское сельское поселение	0,557358	Объект обработки твердых коммунальных отходов в составе комплексного объекта по обращению с твердыми	0,557358	Полигон для твердых бытовых отходов в районе сельского поселения Ленинское Слободского района Кировской области 43-00078-3-00294-020818	0,334414		

			коммунальными отходами (КПО "Центральный")					
2026	Слободской муниципальный район, Озерницкое сельское поселение	0,151514	Объект обработки твердых коммунальных отходов в составе комплексного объекта по обращению с твердыми коммунальными отходами (КПО "Центральный")	0,151514	Полигон для твердых бытовых отходов в районе сельского поселения Ленинское Слободского района Кировской области 43-00078-3-00294-020818	0,090908		
2026	Слободской муниципальный район, Октябрьское сельское поселение	0,177428	Объект обработки твердых коммунальных отходов в составе комплексного объекта по обращению с твердыми коммунальными отходами (КПО "Центральный")	0,177428	Полигон для твердых бытовых отходов в районе сельского поселения Ленинское Слободского района Кировской области 43-00078-3-00294-020818	0,106457		
2026	Слободской муниципальный район, Свегозаревское сельское поселение	0,10059	Объект обработки твердых коммунальных отходов в составе комплексного объекта по обращению с твердыми коммунальными отходами (КПО "Центральный")	0,10059	Полигон для твердых бытовых отходов в районе сельского поселения Ленинское Слободского района Кировской области 43-00078-3-00294-020818	0,060354		
2026	Слободской муниципальный район, Стуловское сельское поселение	1,17081	Объект обработки твердых коммунальных отходов в составе комплексного объекта по обращению с твердыми	1,17081	Полигон для твердых бытовых отходов в районе сельского поселения Ленинское Слободского района Кировской области 43-00078-3-00294-020818	0,702486		

			коммунальными отходами (КПО "Центральный")					
2026	Слободской муниципальный район, Шестаковское сельское поселение	0,341645	Объект обработки твердых коммунальных отходов в составе комплексного объекта по обращению с твердыми коммунальными отходами (КПО "Центральный")	0,341645	Полигон для твердых бытовых отходов в районе сельского поселения Ленинское Слободского района Кировской области 43-00078-3-00294-020818	0,204988		
2026	Слободской муниципальный район, Шиховское сельское поселение	1,060625	Объект обработки твердых коммунальных отходов в составе комплексного объекта по обращению с твердыми коммунальными отходами (КПО "Центральный")	1,060625	Полигон для твердых бытовых отходов в районе сельского поселения Ленинское Слободского района Кировской области 43-00078-3-00294-020818	0,636374		
2026	Советский муниципальный район, Греховское сельское поселение	0,138725	Мусоросортировочный завод в составе комплексного объекта Яранского района	0,138725	Полигон твердых коммунальных отходов в составе комплексного объекта Яранского района	0,117916		
2026	Советский муниципальный район, Зашижемское сельское поселение	0,05036	Мусоросортировочный завод в составе комплексного объекта Яранского района	0,05036	Полигон твердых коммунальных отходов в составе комплексного объекта Яранского района	0,042806		
2026	Советский муниципальный район, Ильинское сельское поселение	0,216857	Мусоросортировочный завод в составе комплексного объекта Яранского района	0,216857	Полигон твердых коммунальных отходов в составе комплексного объекта Яранского района	0,184329		
2026	Советский муниципальный район, Кичминское сельское поселение	0,092663	Мусоросортировочный завод в составе комплексного	0,092663	Полигон твердых коммунальных отходов в составе комплексного	0,078763		

			ого объекта Яранского района		объекта Яранского района			
2026	Советский муниципальный район, Колянурское сельское поселение	0,231342	Мусоросортировочный завод в составе комплексного объекта Яранского района	0,231342	Полигон твердых коммунальных отходов в составе комплексного объекта Яранского района	0,196641		
2026	Советский муниципальный район, Лесниковское сельское поселение	0,067716	Мусоросортировочный завод в составе комплексного объекта Яранского района	0,067716	Полигон твердых коммунальных отходов в составе комплексного объекта Яранского района	0,057559		
2026	Советский муниципальный район, Лошкаринское сельское поселение	0,078066	Мусоросортировочный завод в составе комплексного объекта Яранского района	0,078066	Полигон твердых коммунальных отходов в составе комплексного объекта Яранского района	0,066356		
2026	Советский муниципальный район, Мокинское сельское поселение	0,108573	Мусоросортировочный завод в составе комплексного объекта Яранского района	0,108573	Полигон твердых коммунальных отходов в составе комплексного объекта Яранского района	0,092287		
2026	Советский муниципальный район, Родыгинское сельское поселение	0,515686	Мусоросортировочный завод в составе комплексного объекта Яранского района	0,515686	Полигон твердых коммунальных отходов в составе комплексного объекта Яранского района	0,438333		
2026	Советский муниципальный район, Советское городское поселение	3,187069	Мусоросортировочный завод в составе комплексного объекта Яранского района	3,187069	Полигон твердых коммунальных отходов в составе комплексного объекта Яранского района	2,709008		
2026	Сунский муниципальный район, Большевикское сельское поселение	0,211618			Свалка ТБО пгт, Суна 43-00075-3-00066-270218	0,211618		
2026	Сунский муниципальный район, Кокуйское сельское поселение	0,223879			Свалка ТБО пгт, Суна 43-00075-3-00066-270218	0,223879		
2026	Сунский муниципальный район, Курчумское сельское поселение	0,092109			Свалка ТБО пгт, Суна 43-00075-3-00066-270218	0,092109		
2026	Сунский муниципальный район, Сунское городское поселение	0,585192			Свалка ТБО пгт, Суна 43-00075-3-00066-270218	0,585192		

2026	Тужинский муниципальный район, Грековское сельское поселение	0,04003	Мусоросортировочный завод в составе комплексного объекта Яранского района	0,04003	Полигон твердых коммунальных отходов в составе комплексного объекта Яранского района	0,034025		
2026	Тужинский муниципальный район, Михайловское сельское поселение	0,060563	Мусоросортировочный завод в составе комплексного объекта Яранского района	0,060563	Полигон твердых коммунальных отходов в составе комплексного объекта Яранского района	0,051479		
2026	Тужинский муниципальный район, Ныровское сельское поселение	0,091175	Мусоросортировочный завод в составе комплексного объекта Яранского района	0,091175	Полигон твердых коммунальных отходов в составе комплексного объекта Яранского района	0,077498		
2026	Тужинский муниципальный район, Пачинское сельское поселение	0,055758	Мусоросортировочный завод в составе комплексного объекта Яранского района	0,055758	Полигон твердых коммунальных отходов в составе комплексного объекта Яранского района	0,047394		
2026	Тужинский муниципальный район, Тужинское городское поселение	0,905323	Мусоросортировочный завод в составе комплексного объекта Яранского района	0,905323	Полигон твердых коммунальных отходов в составе комплексного объекта Яранского района	0,769524		
2026	Унинский муниципальный район, Астраханское сельское поселение	0,057902			Полигон ПО и ТБО г. Зувка 43-00029-3-00592-250914	0,057902		
2026	Унинский муниципальный район, Елганское сельское поселение	0,066462			Полигон ПО и ТБО г. Зувка 43-00029-3-00592-250914	0,066462		
2026	Унинский муниципальный район, Канахинское сельское поселение	0,065488			Полигон ПО и ТБО г. Зувка 43-00029-3-00592-250914	0,065488		
2026	Унинский муниципальный район, Комаровское сельское поселение	0,033489			Полигон ПО и ТБО г. Зувка 43-00029-3-00592-250914	0,033489		
2026	Унинский муниципальный район, Малополомское сельское поселение	0,04565			Полигон ПО и ТБО г. Зувка 43-00029-3-00592-250914	0,04565		
2026	Унинский муниципальный район, Порезское сельское поселение	0,093103			Полигон ПО и ТБО г. Зувка 43-00029-3-00592-250914	0,093103		
2026	Унинский муниципальный район, Сардыкское сельское поселение	0,035134			Полигон ПО и ТБО г. Зувка 43-00029-3-00592-250914	0,035134		
2026	Унинский муниципальный район, Сосновское сельское поселение	0,015337			Полигон ПО и ТБО г. Зувка 43-00029-3-00592-250914	0,015337		

2026	Унинский муниципальный район, Унинское городское поселение	1,00615			Полигон ПО и ТБО г. Зуевка 43-00029-3-00592-250914	1,00615		
2026	Уржумский муниципальный район, Байсинское сельское поселение	0,089679			Свалка ТБО пгт. Суна 43-00075-3-00066-270218	0,089679		
2026	Уржумский муниципальный район, Большеройское сельское поселение	0,149645			Свалка ТБО пгт. Суна 43-00075-3-00066-270218	0,149645		
2026	Уржумский муниципальный район, Буйское сельское поселение	0,172365			Свалка ТБО пгт. Суна 43-00075-3-00066-270218	0,172365		
2026	Уржумский муниципальный район, Донауровское сельское поселение	0,07			Свалка ТБО пгт. Суна 43-00075-3-00066-270218	0,07		
2026	Уржумский муниципальный район, Лазаревское сельское поселение	0,210884			Свалка ТБО пгт. Суна 43-00075-3-00066-270218	0,210884		
2026	Уржумский муниципальный район, Лопьяльское сельское поселение	0,136559			Свалка ТБО пгт. Суна 43-00075-3-00066-270218	0,136559		
2026	Уржумский муниципальный район, Петровское сельское поселение	0,114523			Свалка ТБО пгт. Суна 43-00075-3-00066-270218	0,114523		
2026	Уржумский муниципальный район, Пиляндышевское сельское поселение	0,084836			Свалка ТБО пгт. Суна 43-00075-3-00066-270218	0,084836		
2026	Уржумский муниципальный район, Рублевское сельское поселение	0,039556			Свалка ТБО пгт. Суна 43-00075-3-00066-270218	0,039556		
2026	Уржумский муниципальный район, Русско-Турекское сельское поселение	0,196153			Свалка ТБО пгт. Суна 43-00075-3-00066-270218	0,196153		
2026	Уржумский муниципальный район, Савиновское сельское поселение	0,040054			Свалка ТБО пгт. Суна 43-00075-3-00066-270218	0,040054		
2026	Уржумский муниципальный район, Уржумское городское поселение	2,004867			Свалка ТБО пгт. Суна 43-00075-3-00066-270218	2,004867		
2026	Уржумский муниципальный район, Уржумское сельское поселение	0,605426			Свалка ТБО пгт. Суна 43-00075-3-00066-270218	0,605426		
2026	Уржумский муниципальный район, Шурминское сельское поселение	0,223761			Свалка ТБО пгт. Суна 43-00075-3-00066-270218	0,223761		
2026	Фаленский муниципальный округ	1,718974			Полигон ПО и ТБО г. Зуевка 43-00029-3-00592-250914	1,718974		
2026	Шабалинский муниципальный район, Высокораменское сельское поселение	0,099696	Мусоросортировочная станция в Котельничском районе	0,099696	Межмуниципальный полигон твердых коммунальных отходов для Свечинского и Шабалинского районов Кировской области 43-00082-3-00153-140322	0,084741		
2026	Шабалинский муниципальный район, Гостовское сельское поселение	0,12074	Мусоросортировочная станция в Котельничском районе	0,12074	Межмуниципальный полигон твердых коммунальных отходов для Свечинского и Шабалинского районов	0,102629		

					Кировской области 43-00082-3-00153-140322			
2026	Шабалинский муниципальный район, Ленинское городское поселение	1,108654	Мусоросортировочная станция в Котельничском районе	1,108654	Межмуниципальный полигон твердых коммунальных отходов для Свечинского и Шабалинского районов Кировской области 43-00082-3-00153-140322	0,942356		
2026	Шабалинский муниципальный район, Новотроицкое сельское поселение	0,274026	Мусоросортировочная станция в Котельничском районе	0,274026	Межмуниципальный полигон твердых коммунальных отходов для Свечинского и Шабалинского районов Кировской области 43-00082-3-00153-140322	0,232922		
2026	Шабалинский муниципальный район, Черновское сельское поселение	0,10126	Мусоросортировочная станция в Котельничском районе	0,10126	Межмуниципальный полигон твердых коммунальных отходов для Свечинского и Шабалинского районов Кировской области 43-00082-3-00153-140322	0,08607		
2026	Юрьянский муниципальный район, Великоорецкое сельское поселение	0,059922	Объект обработки твердых коммунальных отходов в составе комплексного объекта по обращению с твердыми коммунальными отходами (КПО "Центральный")	0,059922	Полигон для твердых бытовых отходов в районе сельского поселения Ленинское Слободского района Кировской области 43-00078-3-00294-020818	0,035953		
2026	Юрьянский муниципальный район, Верховинское сельское поселение	0,150807	Объект обработки твердых коммунальных отходов в составе комплексного объекта по обращению с твердыми коммунальными отходами	0,150807	Полигон для твердых бытовых отходов в районе сельского поселения Ленинское Слободского района Кировской области 43-00078-3-00294-020818	0,090484		

			отходами (КПО "Центральный")					
2026	Юрьянский муниципальный район, Гирсовское сельское поселение	0,175122	Объект обработки твердых коммунальных отходов в составе комплексного объекта по обращению с твердыми коммунальными отходами (КПО "Центральный")	0,175122	Полигон для твердых бытовых отходов в районе сельского поселения Ленинское Слободского района Кировской области 43-00078-3-00294-020818	0,105073		
2026	Юрьянский муниципальный район, Загарское сельское поселение	0,413506	Объект обработки твердых коммунальных отходов в составе комплексного объекта по обращению с твердыми коммунальными отходами (КПО "Центральный")	0,413506	Полигон для твердых бытовых отходов в районе сельского поселения Ленинское Слободского района Кировской области 43-00078-3-00294-020818	0,248104		
2026	Юрьянский муниципальный район, Ивановское сельское поселение	0,121437	Объект обработки твердых коммунальных отходов в составе комплексного объекта по обращению с твердыми коммунальными отходами (КПО "Центральный")	0,121437	Полигон для твердых бытовых отходов в районе сельского поселения Ленинское Слободского района Кировской области 43-00078-3-00294-020818	0,072862		
2026	Юрьянский муниципальный район, Медянское сельское поселение	0,15792	Объект обработки твердых коммунальных отходов в составе комплексного объекта по обращению с твердыми	0,15792	Полигон для твердых бытовых отходов в районе сельского поселения Ленинское Слободского района Кировской области 43-00078-3-00294-020818	0,094752		

			коммунальными отходами (КПО "Центральный")					
2026	Юрьянский муниципальный район, Мурыгинское городское поселение	1,314675	Объект обработки твердых коммунальных отходов в составе комплексного объекта по обращению с твердыми коммунальными отходами (КПО "Центральный")	1,314675	Полигон для твердых бытовых отходов в районе сельского поселения Ленинское Слободского района Кировской области 43-00078-3-00294-020818	0,788805		
2026	Юрьянский муниципальный район, Подгорцевское сельское поселение	0,209887	Объект обработки твердых коммунальных отходов в составе комплексного объекта по обращению с твердыми коммунальными отходами (КПО "Центральный")	0,209887	Полигон для твердых бытовых отходов в районе сельского поселения Ленинское Слободского района Кировской области 43-00078-3-00294-020818	0,125932		
2026	Юрьянский муниципальный район, Юрьянское городское поселение	1,208138	Объект обработки твердых коммунальных отходов в составе комплексного объекта по обращению с твердыми коммунальными отходами (КПО "Центральный")	1,208138	Полигон для твердых бытовых отходов в районе сельского поселения Ленинское Слободского района Кировской области 43-00078-3-00294-020818	0,724883		
2026	Яранский муниципальный район, Знаменское сельское поселение	0,10032	Мусоросортировочный завод в составе комплексного объекта Яранского района	0,10032	Полигон твердых коммунальных отходов в составе комплексного объекта Яранского района	0,085272		

2026	Яранский муниципальный район, Кугальское сельское поселение	0,117995	Мусоросортировочный завод в составе комплексного объекта Яранского района	0,117995	Полигон твердых коммунальных отходов в составе комплексного объекта Яранского района	0,100296		
2026	Яранский муниципальный район, Кугушергское сельское поселение	0,080165	Мусоросортировочный завод в составе комплексного объекта Яранского района	0,080165	Полигон твердых коммунальных отходов в составе комплексного объекта Яранского района	0,068141		
2026	Яранский муниципальный район, Никольское сельское поселение	0,189652	Мусоросортировочный завод в составе комплексного объекта Яранского района	0,189652	Полигон твердых коммунальных отходов в составе комплексного объекта Яранского района	0,161205		
2026	Яранский муниципальный район, Никулятское сельское поселение	0,052035	Мусоросортировочный завод в составе комплексного объекта Яранского района	0,052035	Полигон твердых коммунальных отходов в составе комплексного объекта Яранского района	0,04423		
2026	Яранский муниципальный район, Опытнопольское сельское поселение	0,141034	Мусоросортировочный завод в составе комплексного объекта Яранского района	0,141034	Полигон твердых коммунальных отходов в составе комплексного объекта Яранского района	0,119879		
2026	Яранский муниципальный район, Салобелякское сельское поселение	0,168407	Мусоросортировочный завод в составе комплексного объекта Яранского района	0,168407	Полигон твердых коммунальных отходов в составе комплексного объекта Яранского района	0,143146		
2026	Яранский муниципальный район, Сердежское сельское поселение	0,059752	Мусоросортировочный завод в составе комплексного объекта Яранского района	0,059752	Полигон твердых коммунальных отходов в составе комплексного объекта Яранского района	0,050789		
2026	Яранский муниципальный район, Шкаланское сельское поселение	0,134354	Мусоросортировочный завод в составе комплексного объекта Яранского района	0,134354	Полигон твердых коммунальных отходов в составе комплексного объекта Яранского района	0,1142		
2026	Яранский муниципальный район, Яранское городское поселение	3,412754	Мусоросортировочный завод в составе комплексного объекта	3,412754	Полигон твердых коммунальных отходов в составе комплексного объекта	2,90084		

			объекта Яранского района		Яранского района			
2027	Арбажский муниципальный округ	1,076677	Мусоросортировочный завод в составе комплексного объекта Яранского района	1,076677	Полигон твердых коммунальных отходов в составе комплексного объекта Яранского района	0,915176		
2027	Афанасьевский муниципальный район, Афанасьевское городское поселение	0,818362			Полигон ТБО для п. Афанасьев 43-00080-3-00449-311018	0,818362		
2027	Афанасьевский муниципальный район, Бисеровское сельское поселение	0,187063			Полигон ТБО для п. Афанасьев 43-00080-3-00449-311018	0,187063		
2027	Афанасьевский муниципальный район, Борское сельское поселение	0,142721			Полигон ТБО для п. Афанасьев 43-00080-3-00449-311018	0,142721		
2027	Афанасьевский муниципальный район, Гординское сельское поселение	0,259236			Полигон ТБО для п. Афанасьев 43-00080-3-00449-311018	0,259236		
2027	Афанасьевский муниципальный район, Ичетовкинское сельское поселение	0,677553			Полигон ТБО для п. Афанасьев 43-00080-3-00449-311018	0,677553		
2027	Афанасьевский муниципальный район, Лытгинское сельское поселение	0,092739			Полигон ТБО для п. Афанасьев 43-00080-3-00449-311018	0,092739		
2027	Афанасьевский муниципальный район, Пашинское сельское поселение	0,1701			Полигон ТБО для п. Афанасьев 43-00080-3-00449-311018	0,1701		
2027	Белохолуницкий муниципальный район, Белохолуницкое городское поселение	2,261561			Сооружение полигона твердых бытовых отходов (1 очередь) 43-00080-3-00461-200819	2,261561		
2027	Белохолуницкий муниципальный район, Быдановское сельское поселение	0,070779			Сооружение полигона твердых бытовых отходов (1 очередь) 43-00080-3-00461-200819	0,070779		
2027	Белохолуницкий муниципальный район, Всехсвятское сельское поселение	0,093991			Сооружение полигона твердых бытовых отходов (1 очередь) 43-00080-3-00461-200819	0,093991		
2027	Белохолуницкий муниципальный район, Гуренское сельское поселение	0,039216			Сооружение полигона твердых бытовых отходов (1 очередь) 43-00080-3-00461-200819	0,039216		

2027	Белохолуницкий муниципальный район, Дубровское сельское поселение	0,077262			Сооружение полигона твердых бытовых отходов (1 очередь) 43-00080-3-00461-200819	0,077262		
2027	Белохолуницкий муниципальный район, Климовское сельское поселение	0,139004			Сооружение полигона твердых бытовых отходов (1 очередь) 43-00080-3-00461-200819	0,139004		
2027	Белохолуницкий муниципальный район, Подрезчихинское сельское поселение	0,129164			Сооружение полигона твердых бытовых отходов (1 очередь) 43-00080-3-00461-200819	0,129164		
2027	Белохолуницкий муниципальный район, Поломское сельское поселение	0,151176			Сооружение полигона твердых бытовых отходов (1 очередь) 43-00080-3-00461-200819	0,151176		
2027	Белохолуницкий муниципальный район, Прокопьевское сельское поселение	0,026998			Сооружение полигона твердых бытовых отходов (1 очередь) 43-00080-3-00461-200819	0,026998		
2027	Белохолуницкий муниципальный район, Ракаловское сельское поселение	0,048846			Сооружение полигона твердых бытовых отходов (1 очередь) 43-00080-3-00461-200819	0,048846		
2027	Белохолуницкий муниципальный район, Троицкое сельское поселение	0,091844			Сооружение полигона твердых бытовых отходов (1 очередь) 43-00080-3-00461-200819	0,091844		
2027	Богородский муниципальный округ	0,876267			Свалка ТБО пгт. Суна 43-00075-3-00066-270218	0,876267		
2027	Верхнекамский муниципальный район, Кайское сельское поселение	0,05759			Сооружение полигона твердых бытовых отходов (1 очередь) 43-00080-3-00461-200819	0,05759		
2027	Верхнекамский муниципальный район, Камское сельское поселение	0,062725			Сооружение полигона твердых бытовых отходов (1 очередь) 43-00080-3-00461-200819	0,062725		
2027	Верхнекамский муниципальный район, Кирсинское городское поселение	2,114509			Сооружение полигона твердых бытовых отходов (1 очередь) 43-00080-3-00461-200819	2,114509		

2027	Верхнекамский муниципальный район, Лесное городское поселение	0,391045			Сооружение полигона твердых бытовых отходов (1 очередь) 43-00080-3-00461-200819	0,391045		
2027	Верхнекамский муниципальный район, Лойнское сельское поселение	0,21333			Сооружение полигона твердых бытовых отходов (1 очередь) 43-00080-3-00461-200819	0,21333		
2027	Верхнекамский муниципальный район, Рудничное городское поселение	0,56808			Сооружение полигона твердых бытовых отходов (1 очередь) 43-00080-3-00461-200819	0,56808		
2027	Верхнекамский муниципальный район, Светлополянское городское поселение	0,395225			Сооружение полигона твердых бытовых отходов (1 очередь) 43-00080-3-00461-200819	0,395225		
2027	Верхнекамский муниципальный район, Созимское сельское поселение	0,15154			Сооружение полигона твердых бытовых отходов (1 очередь) 43-00080-3-00461-200819	0,15154		
2027	Верхнекамский муниципальный район, Чусовское сельское поселение	0,050803			Сооружение полигона твердых бытовых отходов (1 очередь) 43-00080-3-00461-200819	0,050803		
2027	Верхошижемский муниципальный район, Верхошижемское городское поселение	1,312669	Объект обработки твердых коммунальных отходов в составе комплексного объекта по обращению с твердыми коммунальными отходами (КПО "Центральный")	1,312669	Полигон для твердых бытовых отходов в районе сельского поселения Ленинское Слободского района Кировской области 43-00078-3-00294-020818	0,787601		
2027	Верхошижемский муниципальный район, Зоновское сельское поселение	0,038207	Объект обработки твердых коммунальных отходов в составе комплексного объекта по обращению с твердыми коммунальными отходами (КПО	0,038207	Полигон для твердых бытовых отходов в районе сельского поселения Ленинское Слободского района Кировской области 43-00078-3-00294-020818	0,022924		

			"Центральный")					
2027	Верхошижемский муниципальный район, Калачиговское сельское поселение	0,06298	Объект обработки твердых коммунальных отходов в составе комплексного объекта по обращению с твердыми коммунальными отходами (КПО "Центральный")	0,06298	Полигон для твердых бытовых отходов в районе сельского поселения Ленинское Слободского района Кировской области 43-00078-3-00294-020818	0,037788		
2027	Верхошижемский муниципальный район, Косинское сельское поселение	0,040985	Объект обработки твердых коммунальных отходов в составе комплексного объекта по обращению с твердыми коммунальными отходами (КПО "Центральный")	0,040985	Полигон для твердых бытовых отходов в районе сельского поселения Ленинское Слободского района Кировской области 43-00078-3-00294-020818	0,024591		
2027	Верхошижемский муниципальный район, Мякишинское сельское поселение	0,076312	Объект обработки твердых коммунальных отходов в составе комплексного объекта по обращению с твердыми коммунальными отходами (КПО "Центральный")	0,076312	Полигон для твердых бытовых отходов в районе сельского поселения Ленинское Слободского района Кировской области 43-00078-3-00294-020818	0,045787		
2027	Верхошижемский муниципальный район, Пунгинское сельское поселение	0,073063	Объект обработки твердых коммунальных отходов в составе комплексного объекта по обращению с твердыми	0,073063	Полигон для твердых бытовых отходов в районе сельского поселения Ленинское Слободского района Кировской области 43-00078-3-00294-020818	0,043838		

			коммунальными отходами (КПО "Центральный")					
2027	Верхошижемский муниципальный район, Среднеивкинское сельское поселение	0,219706	Объект обработки твердых коммунальных отходов в составе комплексного объекта по обращению с твердыми коммунальными отходами (КПО "Центральный")	0,219706	Полигон для твердых бытовых отходов в районе сельского поселения Ленинское Слободского района Кировской области 43-00078-3-00294-020818	0,131824		
2027	Верхошижемский муниципальный район, Сырдинское сельское поселение	0,069636	Объект обработки твердых коммунальных отходов в составе комплексного объекта по обращению с твердыми коммунальными отходами (КПО "Центральный")	0,069636	Полигон для твердых бытовых отходов в районе сельского поселения Ленинское Слободского района Кировской области 43-00078-3-00294-020818	0,041782		
2027	Верхошижемский муниципальный район, Угорское сельское поселение	0,077608	Объект обработки твердых коммунальных отходов в составе комплексного объекта по обращению с твердыми коммунальными отходами (КПО "Центральный")	0,077608	Полигон для твердых бытовых отходов в районе сельского поселения Ленинское Слободского района Кировской области 43-00078-3-00294-020818	0,046565		
2027	Вятскополянский муниципальный район, Гремячевское сельское поселение	0,079719	Мусоросортировочный завод в составе комплексного объекта Вятскополянского района	0,079719	Полигон твердых коммунальных отходов в составе комплексного объекта Вятскополянского района	0,067761		

2027	Вятскополянский муниципальный район, Ершовское сельское поселение	0,125619	Мусоросортировочный завод в составе комплексного объекта Вятскополянского района	0,125619	Полигон твердых коммунальных отходов в составе комплексного объекта Вятскополянского района	0,106776		
2027	Вятскополянский муниципальный район, Краснополянское городское поселение	1,149266	Мусоросортировочный завод в составе комплексного объекта Вятскополянского района	1,149266	Полигон твердых коммунальных отходов в составе комплексного объекта Вятскополянского района	0,976876		
2027	Вятскополянский муниципальный район, Кулыжское сельское поселение	0,17935	Мусоросортировочный завод в составе комплексного объекта Вятскополянского района	0,17935	Полигон твердых коммунальных отходов в составе комплексного объекта Вятскополянского района	0,152447		
2027	Вятскополянский муниципальный район, Новобурецкое сельское поселение	0,05921	Мусоросортировочный завод в составе комплексного объекта Вятскополянского района	0,05921	Полигон твердых коммунальных отходов в составе комплексного объекта Вятскополянского района	0,050328		
2027	Вятскополянский муниципальный район, Омгинское сельское поселение	0,159334	Мусоросортировочный завод в составе комплексного объекта Вятскополянского района	0,159334	Полигон твердых коммунальных отходов в составе комплексного объекта Вятскополянского района	0,135434		
2027	Вятскополянский муниципальный район, Слудское сельское поселение	0,22352	Мусоросортировочный завод в составе комплексного объекта Вятскополянского района	0,22352	Полигон твердых коммунальных отходов в составе комплексного объекта Вятскополянского района	0,189992		
2027	Вятскополянский муниципальный район, Сосновское городское поселение	1,65016	Мусоросортировочный завод в составе комплексного объекта Вятскополянского района	1,65016	Полигон твердых коммунальных отходов в составе комплексного объекта Вятскополянского района	1,402636		
2027	Вятскополянский муниципальный район, Среднетойменское сельское поселение	0,330552	Мусоросортировочный завод в составе комплексного объекта Вятскополянского района	0,330552	Полигон твердых коммунальных отходов в составе комплексного объекта Вятскополянского района	0,280969		

			янского района					
2027	Вятскополянский муниципальный район, Среднешунское сельское поселение	0,338387	Мусоросортировочный завод в составе комплексного объекта Вятскополянского района	0,338387	Полигон твердых коммунальных отходов в составе комплексного объекта Вятскополянского района	0,287629		
2027	Вятскополянский муниципальный район, Старошенигерское сельское поселение	0,19488	Мусоросортировочный завод в составе комплексного объекта Вятскополянского района	0,19488	Полигон твердых коммунальных отходов в составе комплексного объекта Вятскополянского района	0,165648		
2027	Вятскополянский муниципальный район, Усть-Люгинское сельское поселение	0,214872	Мусоросортировочный завод в составе комплексного объекта Вятскополянского района	0,214872	Полигон твердых коммунальных отходов в составе комплексного объекта Вятскополянского района	0,182641		
2027	Вятскополянский муниципальный район, Чекашевское сельское поселение	0,110504	Мусоросортировочный завод в составе комплексного объекта Вятскополянского района	0,110504	Полигон твердых коммунальных отходов в составе комплексного объекта Вятскополянского района	0,093929		
2027	Городской округ "Город Вятские Поляны"	6,466899	Мусоросортировочный завод в составе комплексного объекта Вятскополянского района	6,466899	Полигон твердых коммунальных отходов в составе комплексного объекта Вятскополянского района	5,496864		
2027	Городской округ "Город Кирово-Чепецк"	15,848977	Объект обработки твердых коммунальных отходов в составе комплексного объекта по обращению с твердыми коммунальными отходами (КПО "Центральный")	15,848977	Полигон для твердых бытовых отходов в районе сельского поселения Ленинское Слободского района Кировской области 43-00078-3-00294-020818	9,509384		

2027	Городской округ "Город Котельнич"	5,101523	Мусоросортировочная станция в Котельничском районе	5,101523	Межмуниципальный полигон твердых коммунальных отходов для Свечинского и Шабалинского районов Кировской области 43-00082-3-00153-140322	4,336295		
2027	Городской округ "Город Слободской"	6,75393	Объект обработки твердых коммунальных отходов в составе комплексного объекта по обращению с твердыми коммунальными отходами (КПО "Центральный")	6,75393	Полигон для твердых бытовых отходов в районе сельского поселения Ленинское Слободского района Кировской области 43-00078-3-00294-020818	4,052358		
2027	Городской округ Киров, Ленинский район	58,573035	Объект обработки твердых коммунальных отходов в составе комплексного объекта по обращению с твердыми коммунальными отходами (КПО "Центральный")	58,573035	Полигон для твердых бытовых отходов в районе сельского поселения Ленинское Слободского района Кировской области 43-00078-3-00294-020818	35,143822		
2027	Городской округ Киров, Нововятский район	10,410225	Объект обработки твердых коммунальных отходов в составе комплексного объекта по обращению с твердыми коммунальными отходами (КПО "Центральный")	10,410225	Полигон для твердых бытовых отходов в районе сельского поселения Ленинское Слободского района Кировской области 43-00078-3-00294-020818	6,246135		
2027	Городской округ Киров, Октябрьский район	37,084813	Объект обработки твердых коммунальных отходов в составе комплексного	37,084813	Полигон для твердых бытовых отходов в районе сельского поселения Ленинское Слободского района	22,250888		

			объекта по обращению с твердыми коммунальными отходами (КПО "Центральный")		Кировской области 43-00078-3-00294-020818			
2027	Городской округ Киров, Первомайский район	25,83863	Объект обработки твердых коммунальных отходов в составе комплексного объекта по обращению с твердыми коммунальными отходами (КПО "Центральный")	25,83863	Полигон для твердых бытовых отходов в районе сельского поселения Ленинское Слободского района Кировской области 43-00078-3-00294-020818	15,503177		
2027	Даровской муниципальный район, Верховонданское сельское поселение	0,048332	Мусоросортировочная станция в Котельничском районе	0,048332	Межмуниципальный полигон твердых коммунальных отходов для Свечинского и Шабалинского районов Кировской области 43-00082-3-00153-140322	0,041082		
2027	Даровской муниципальный район, Вонданское сельское поселение	0,045234	Мусоросортировочная станция в Котельничском районе	0,045234	Межмуниципальный полигон твердых коммунальных отходов для Свечинского и Шабалинского районов Кировской области 43-00082-3-00153-140322	0,038449		
2027	Даровской муниципальный район, Даровское городское поселение	1,298384	Мусоросортировочная станция в Котельничском районе	1,298384	Межмуниципальный полигон твердых коммунальных отходов для Свечинского и Шабалинского районов Кировской области 43-00082-3-00153-140322	1,103627		
2027	Даровской муниципальный район, Кобрское сельское поселение	0,092244	Мусоросортировочная станция в Котельничском районе	0,092244	Межмуниципальный полигон твердых коммунальных отходов для Свечинского и Шабалинского районов Кировской области 43-00082-3-00153-140322	0,078408		

2027	Даровской муниципальный район, Лузянское сельское поселение	0,100356	Мусоросортировочная станция в Котельничском районе	0,100356	Межмуниципальный полигон твердых коммунальных отходов для Свечинского и Шабалинского районов Кировской области 43-00082-3-00153-140322	0,085303		
2027	Даровской муниципальный район, Пиксурское сельское поселение	0,026448	Мусоросортировочная станция в Котельничском районе	0,026448	Межмуниципальный полигон твердых коммунальных отходов для Свечинского и Шабалинского районов Кировской области 43-00082-3-00153-140322	0,022481		
2027	ЗАТО Первомайский	0,887048	Объект обработки твердых коммунальных отходов в составе комплексного объекта по обращению с твердыми коммунальными отходами (КПО "Центральный")	0,887048	Полигон для твердых бытовых отходов в районе сельского поселения Ленинское Слободского района Кировской области 43-00078-3-00294-020818	0,532229		
2027	Зуевский муниципальный район, Зуевское городское поселение	2,188891			Полигон ПО и ТБО г. Зуевка 43-00029-3-00592-250914	2,188891		
2027	Зуевский муниципальный район, Зуевское сельское поселение	0,062351			Полигон ПО и ТБО г. Зуевка 43-00029-3-00592-250914	0,062351		
2027	Зуевский муниципальный район, Кордяжское сельское поселение	0,157451			Полигон ПО и ТБО г. Зуевка 43-00029-3-00592-250914	0,157451		
2027	Зуевский муниципальный район, Косинское сельское поселение	0,281346			Полигон ПО и ТБО г. Зуевка 43-00029-3-00592-250914	0,281346		
2027	Зуевский муниципальный район, Мухинское сельское поселение	0,314191			Полигон ПО и ТБО г. Зуевка 43-00029-3-00592-250914	0,314191		
2027	Зуевский муниципальный район, Октябрьское сельское поселение	0,152496			Полигон ПО и ТБО г. Зуевка 43-00029-3-00592-250914	0,152496		
2027	Зуевский муниципальный район, Сеззневское сельское поселение	0,067874			Полигон ПО и ТБО г. Зуевка 43-00029-3-00592-250914	0,067874		
2027	Зуевский муниципальный район, Семушинское сельское поселение	0,160497			Полигон ПО и ТБО г. Зуевка 43-00029-3-00592-250914	0,160497		

2027	Зуевский муниципальный район, Соколовское сельское поселение	0,274387			Полигон ПО и ТБО г, Зуевка 43-00029-3-00592-250914	0,274387		
2027	Зуевский муниципальный район, Сунское сельское поселение	0,152978			Полигон ПО и ТБО г, Зуевка 43-00029-3-00592-250914	0,152978		
2027	Кикнурский муниципальный округ	1,686799			Сооружение для захоронения отходов 43-00067-3-00552-070715	1,686799		
2027	Кильмезский муниципальный район, Большепорекское сельское поселение	0,078737			Свалка ТБО пгт, Суна 43-00075-3-00066-270218	0,078737		
2027	Кильмезский муниципальный район, Бурашевское сельское поселение	0,034217			Свалка ТБО пгт, Суна 43-00075-3-00066-270218	0,034217		
2027	Кильмезский муниципальный район, Вихаревское сельское поселение	0,086143			Свалка ТБО пгт, Суна 43-00075-3-00066-270218	0,086143		
2027	Кильмезский муниципальный район, Дамаскинское сельское поселение	0,040933			Свалка ТБО пгт, Суна 43-00075-3-00066-270218	0,040933		
2027	Кильмезский муниципальный район, Зимнякское сельское поселение	0,049124			Свалка ТБО пгт, Суна 43-00075-3-00066-270218	0,049124		
2027	Кильмезский муниципальный район, Кильмезское городское поселение	1,220714			Свалка ТБО пгт, Суна 43-00075-3-00066-270218	1,220714		
2027	Кильмезский муниципальный район, Малокильмезское сельское поселение	0,132405			Свалка ТБО пгт, Суна 43-00075-3-00066-270218	0,132405		
2027	Кильмезский муниципальный район, Моторское сельское поселение	0,104678			Свалка ТБО пгт, Суна 43-00075-3-00066-270218	0,104678		
2027	Кильмезский муниципальный район, Паскинское сельское поселение	0,05691			Свалка ТБО пгт, Суна 43-00075-3-00066-270218	0,05691		
2027	Кильмезский муниципальный район, Рыбно-Ватажское сельское поселение	0,097348			Свалка ТБО пгт, Суна 43-00075-3-00066-270218	0,097348		
2027	Кильмезский муниципальный район, Селинское сельское поселение	0,045545			Свалка ТБО пгт, Суна 43-00075-3-00066-270218	0,045545		
2027	Кильмезский муниципальный район, Чернушское сельское поселение	0,075582			Свалка ТБО пгт, Суна 43-00075-3-00066-270218	0,075582		

2027	Кирово-Чепецкий муниципальный район, Бурмакинское сельское поселение	0,406271	Объект обработки твердых коммунальных отходов в составе комплексного объекта по обращению с твердыми коммунальными отходами (КПО "Центральный")	0,406271	Полигон для твердых бытовых отходов в районе сельского поселения Ленинское Слободского района Кировской области 43-00078-3-00294-020818	0,243763		
2027	Кирово-Чепецкий муниципальный район, Коньшское сельское поселение	0,211272	Объект обработки твердых коммунальных отходов в составе комплексного объекта по обращению с твердыми коммунальными отходами (КПО "Центральный")	0,211272	Полигон для твердых бытовых отходов в районе сельского поселения Ленинское Слободского района Кировской области 43-00078-3-00294-020818	0,126763		
2027	Кирово-Чепецкий муниципальный район, Кстининское сельское поселение	1,337431	Объект обработки твердых коммунальных отходов в составе комплексного объекта по обращению с твердыми коммунальными отходами (КПО "Центральный")	1,337431	Полигон для твердых бытовых отходов в районе сельского поселения Ленинское Слободского района Кировской области 43-00078-3-00294-020818	0,802458		
2027	Кирово-Чепецкий муниципальный район, Мокрецовское сельское поселение	0,289675	Объект обработки твердых коммунальных отходов в составе комплексного объекта по обращению с твердыми коммунальными отходами (КПО "Центральный")	0,289675	Полигон для твердых бытовых отходов в районе сельского поселения Ленинское Слободского района Кировской области 43-00078-3-00294-020818	0,173805		

2027	Кирово-Чепецкий муниципальный район, Пасеговское сельское поселение	2,855741	Объект обработки твердых коммунальных отходов в составе комплексного объекта по обращению с твердыми коммунальными отходами (КПО "Центральный")	2,855741	Полигон для твердых бытовых отходов в районе сельского поселения Ленинское Слободского района Кировской области 43-00078-3-00294-020818	1,713444		
2027	Кирово-Чепецкий муниципальный район, Поломское поселение	0,196771	Объект обработки твердых коммунальных отходов в составе комплексного объекта по обращению с твердыми коммунальными отходами (КПО "Центральный")	0,196771	Полигон для твердых бытовых отходов в районе сельского поселения Ленинское Слободского района Кировской области 43-00078-3-00294-020818	0,118063		
2027	Кирово-Чепецкий муниципальный район, Просницкое поселение	0,840921	Объект обработки твердых коммунальных отходов в составе комплексного объекта по обращению с твердыми коммунальными отходами (КПО "Центральный")	0,840921	Полигон для твердых бытовых отходов в районе сельского поселения Ленинское Слободского района Кировской области 43-00078-3-00294-020818	0,504553		
2027	Кирово-Чепецкий муниципальный район, Селезневское поселение	0,077072	Объект обработки твердых коммунальных отходов в составе комплексного объекта по обращению с твердыми коммунальными отходами (КПО "Центральный")	0,077072	Полигон для твердых бытовых отходов в районе сельского поселения Ленинское Слободского района Кировской области 43-00078-3-00294-020818	0,046243		

2027	Кирово-Чепецкий муниципальный район, Фатеевское сельское поселение	0,35281	Объект обработки твердых коммунальных отходов в составе комплексного объекта по обращению с твердыми коммунальными отходами (КПО "Центральный")	0,35281	Полигон для твердых бытовых отходов в районе сельского поселения Ленинское Слободского района Кировской области 43-00078-3-00294-020818	0,211686		
2027	Кирово-Чепецкий муниципальный район, Федяковское поселение	0,537655	Объект обработки твердых коммунальных отходов в составе комплексного объекта по обращению с твердыми коммунальными отходами (КПО "Центральный")	0,537655	Полигон для твердых бытовых отходов в районе сельского поселения Ленинское Слободского района Кировской области 43-00078-3-00294-020818	0,322593		
2027	Кирово-Чепецкий муниципальный район, Филипповское поселение	0,599182	Объект обработки твердых коммунальных отходов в составе комплексного объекта по обращению с твердыми коммунальными отходами (КПО "Центральный")	0,599182	Полигон для твердых бытовых отходов в районе сельского поселения Ленинское Слободского района Кировской области 43-00078-3-00294-020818	0,359509		
2027	Кирово-Чепецкий муниципальный район, Чепецкое сельское поселение	1,075364	Объект обработки твердых коммунальных отходов в составе комплексного объекта по обращению с твердыми коммунальными отходами (КПО "Центральный")	1,075364	Полигон для твердых бытовых отходов в районе сельского поселения Ленинское Слободского района Кировской области 43-00078-3-00294-020818	0,645219		

2027	Кирово-Чепецкий муниципальный район, Чувашское сельское поселение	0,149473	Объект обработки твердых коммунальных отходов в составе комплексного объекта по обращению с твердыми коммунальными отходами (КПО "Центральный")	0,149473	Полигон для твердых бытовых отходов в сельском поселении Ленинское Слободского района Кировской области 43-00078-3-00294-020818	0,089684		
2027	Котельничский муниципальный район, Александровское поселение	0,040627	Мусоросортировочная станция в Котельничском районе	0,040627	Межмуниципальный полигон твердых коммунальных отходов для Свечинского и Шабалинского районов Кировской области 43-00082-3-00153-140322	0,034533		
2027	Котельничский муниципальный район, Биртяевское поселение	0,383747	Мусоросортировочная станция в Котельничском районе	0,383747	Межмуниципальный полигон твердых коммунальных отходов для Свечинского и Шабалинского районов Кировской области 43-00082-3-00153-140322	0,326185		
2027	Котельничский муниципальный район, Вишкильское поселение	0,060554	Мусоросортировочная станция в Котельничском районе	0,060554	Межмуниципальный полигон твердых коммунальных отходов для Свечинского и Шабалинского районов Кировской области 43-00082-3-00153-140322	0,051471		
2027	Котельничский муниципальный район, Ежехинское поселение	0,059601	Мусоросортировочная станция в Котельничском районе	0,059601	Межмуниципальный полигон твердых коммунальных отходов для Свечинского и Шабалинского районов Кировской области 43-00082-3-00153-140322	0,050661		
2027	Котельничский муниципальный район, Зайцевское поселение	0,122002	Мусоросортировочная станция в Котельничском районе	0,122002	Межмуниципальный полигон твердых коммунальных отходов для Свечинского и Шабалинского районов Кировской области 43-00082-3-00153-	0,103701		

					140322			
2027	Котельничский муниципальный район, Карпушинское сельское поселение	0,345303	Мусоросортировочная станция в Котельничском районе	0,345303	Межмуниципальный полигон твердых коммунальных отходов для Свечинского и Шабалинского районов Кировской области 43-00082-3-00153-140322	0,293507		
2027	Котельничский муниципальный район, Комсомольское сельское поселение	0,14136	Мусоросортировочная станция в Котельничском районе	0,14136	Межмуниципальный полигон твердых коммунальных отходов для Свечинского и Шабалинского районов Кировской области 43-00082-3-00153-140322	0,120156		
2027	Котельничский муниципальный район, Котельничское сельское поселение	0,214225	Мусоросортировочная станция в Котельничском районе	0,214225	Межмуниципальный полигон твердых коммунальных отходов для Свечинского и Шабалинского районов Кировской области 43-00082-3-00153-140322	0,182092		
2027	Котельничский муниципальный район, Красногорское сельское поселение	0,046445	Мусоросортировочная станция в Котельничском районе	0,046445	Межмуниципальный полигон твердых коммунальных отходов для Свечинского и Шабалинского районов Кировской области 43-00082-3-00153-140322	0,039478		
2027	Котельничский муниципальный район, Макарьевское сельское поселение	0,177067	Мусоросортировочная станция в Котельничском районе	0,177067	Межмуниципальный полигон твердых коммунальных отходов для Свечинского и Шабалинского районов Кировской области 43-00082-3-00153-140322	0,150507		
2027	Котельничский муниципальный район, Молотниковское сельское поселение	0,060133	Мусоросортировочная станция в Котельничском районе	0,060133	Межмуниципальный полигон твердых коммунальных отходов для Свечинского и Шабалинского районов Кировской области 43-	0,051113		

					00082-3-00153-140322			
2027	Котельничский муниципальный район, Морозовское сельское поселение	0,103468	Мусоросортировочная станция в Котельничском районе	0,103468	Межмуниципальный полигон твердых коммунальных отходов для Свечинского и Шабалинского районов Кировской области 43-00082-3-00153-140322	0,087948		
2027	Котельничский муниципальный район, Покровское сельское поселение	0,098898	Мусоросортировочная станция в Котельничском районе	0,098898	Межмуниципальный полигон твердых коммунальных отходов для Свечинского и Шабалинского районов Кировской области 43-00082-3-00153-140322	0,084063		
2027	Котельничский муниципальный район, Родичевское сельское поселение	0,034923	Мусоросортировочная станция в Котельничском районе	0,034923	Межмуниципальный полигон твердых коммунальных отходов для Свечинского и Шабалинского районов Кировской области 43-00082-3-00153-140322	0,029685		
2027	Котельничский муниципальный район, Светловское сельское поселение	0,171085	Мусоросортировочная станция в Котельничском районе	0,171085	Межмуниципальный полигон твердых коммунальных отходов для Свечинского и Шабалинского районов Кировской области 43-00082-3-00153-140322	0,145422		
2027	Котельничский муниципальный район, Спасское сельское поселение	0,043412	Мусоросортировочная станция в Котельничском районе	0,043412	Межмуниципальный полигон твердых коммунальных отходов для Свечинского и Шабалинского районов Кировской области 43-00082-3-00153-140322	0,0369		
2027	Котельничский муниципальный район, Сретенское сельское поселение	0,021288	Мусоросортировочная станция в Котельничском районе	0,021288	Межмуниципальный полигон твердых коммунальных отходов для Свечинского и Шабалинского районов Кировской области 43-	0,018095		

					00082-3-00153-140322			
2027	Котельничский муниципальный район, Чистопольское сельское поселение	0,025376	Мусоросортировочный завод в составе комплексного объекта Яранского района	0,025376	Полигон твердых коммунальных отходов в составе комплексного объекта Яранского района	0,02157		
2027	Котельничский муниципальный район, Юбилейное сельское поселение	0,186474	Мусоросортировочная станция в Котельничском районе	0,186474	Межмуниципальный полигон твердых коммунальных отходов для Свечинского и Шабалинского районов Кировской области 43-00082-3-00153-140322	0,158503		
2027	Котельничский муниципальный район, Юрьевское сельское поселение	0,107103	Мусоросортировочная станция в Котельничском районе	0,107103	Межмуниципальный полигон твердых коммунальных отходов для Свечинского и Шабалинского районов Кировской области 43-00082-3-00153-140322	0,091038		
2027	Куменский муниципальный район, Березниковское сельское поселение	0,089873	Объект обработки твердых коммунальных отходов в составе комплексного объекта по обращению с твердыми коммунальными отходами (КПО "Центральный")	0,089873	Полигон для твердых бытовых отходов в районе сельского поселения Ленинское Слободского района Кировской области 43-00078-3-00294-020818	0,053924		
2027	Куменский муниципальный район, Большеперелазское сельское поселение	0,167704	Объект обработки твердых коммунальных отходов в составе комплексного объекта по обращению с твердыми коммунальными отходами (КПО "Центральный")	0,167704	Полигон для твердых бытовых отходов в районе сельского поселения Ленинское Слободского района Кировской области 43-00078-3-00294-020818	0,100622		

			ный")					
2027	Куменский муниципальный район, Верхобыстрицкое сельское поселение	0,081203	Объект обработки твердых коммунальных отходов в составе комплексного объекта по обращению с твердыми коммунальными отходами (КПО "Центральный")	0,081203	Полигон для твердых бытовых отходов в районе сельского поселения Ленинское Слободского района Кировской области 43-00078-3-00294-020818	0,048722		
2027	Куменский муниципальный район, Вичевское сельское поселение	0,363076	Объект обработки твердых коммунальных отходов в составе комплексного объекта по обращению с твердыми коммунальными отходами (КПО "Центральный")	0,363076	Полигон для твердых бытовых отходов в районе сельского поселения Ленинское Слободского района Кировской области 43-00078-3-00294-020818	0,217845		
2027	Куменский муниципальный район, Вожгальское сельское поселение	0,460205	Объект обработки твердых коммунальных отходов в составе комплексного объекта по обращению с твердыми коммунальными отходами (КПО "Центральный")	0,460205	Полигон для твердых бытовых отходов в районе сельского поселения Ленинское Слободского района Кировской области 43-00078-3-00294-020818	0,276122		
2027	Куменский муниципальный район, Куменское городское поселение	0,896419	Объект обработки твердых коммунальных отходов в составе комплексного объекта по обращению с твердыми	0,896419	Полигон для твердых бытовых отходов в районе сельского поселения Ленинское Слободского района Кировской области 43-00078-3-00294-020818	0,537851		

			коммунальными отходами (КПО "Центральный")					
2027	Куменский муниципальный район, Куменское сельское поселение	0,159418	Объект обработки твердых коммунальных отходов в составе комплексного объекта по обращению с твердыми коммунальными отходами (КПО "Центральный")	0,159418	Полигон для твердых бытовых отходов в районе сельского поселения Ленинское Слободского района Кировской области 43-00078-3-00294-020818	0,095651		
2027	Куменский муниципальный район, Нижнеивкинское городское поселение	0,804049	Объект обработки твердых коммунальных отходов в составе комплексного объекта по обращению с твердыми коммунальными отходами (КПО "Центральный")	0,804049	Полигон для твердых бытовых отходов в районе сельского поселения Ленинское Слободского района Кировской области 43-00078-3-00294-020818	0,482429		
2027	Куменский муниципальный район, Речное сельское поселение	0,277652	Объект обработки твердых коммунальных отходов в составе комплексного объекта по обращению с твердыми коммунальными отходами (КПО "Центральный")	0,277652	Полигон для твердых бытовых отходов в районе сельского поселения Ленинское Слободского района Кировской области 43-00078-3-00294-020818	0,166591		
2027	Лебяжский муниципальный район, Ветошкинское сельское поселение	0,07704			Свалка ТБО пгт, Суна 43-00075-3-00066-270218	0,07704		
2027	Лебяжский муниципальный район, Лажское сельское поселение	0,206031			Свалка ТБО пгт, Суна 43-00075-3-00066-270218	0,206031		
2027	Лебяжский муниципальный район, Лебяжское городское поселение	0,67728			Свалка ТБО пгт, Суна 43-00075-3-00066-270218	0,67728		

2027	Лебяжский муниципальный район, Михеевское сельское поселение	0,23655			Свалка ТБО пгт, Суна 43-00075-3-00066-270218	0,23655		
2027	Лузский муниципальный район, Лальское городское поселение	0,572349	Мусоросортировочная станция в Подосиновском районе	0,572349	Полигон для твердых бытовых отходов в районе сельского поселения Ленинское Слободского района Кировской области 43-00078-3-00294-020818	0,486497		
2027	Лузский муниципальный район, Лузское городское поселение	2,259717	Мусоросортировочная станция в Подосиновском районе	2,259717	Полигон для твердых бытовых отходов в районе сельского поселения Ленинское Слободского района Кировской области 43-00078-3-00294-020818	1,92076		
2027	Лузский муниципальный район, Папуловское сельское поселение	0,125317	Мусоросортировочная станция в Подосиновском районе	0,125317	Полигон для твердых бытовых отходов в районе сельского поселения Ленинское Слободского района Кировской области 43-00078-3-00294-020818	0,106519		
2027	Малмыжский муниципальный район, Аджимское сельское поселение	0,146735	Мусоросортировочный завод в составе комплексного объекта Вятскополянского района	0,146735	Полигон твердых коммунальных отходов в составе комплексного объекта Вятскополянского района	0,124725		
2027	Малмыжский муниципальный район, Арыкское сельское поселение	0,097704			Свалка ТБО пгт, Суна 43-00075-3-00066-270218	0,097704		
2027	Малмыжский муниципальный район, Большекитяжское сельское поселение	0,173779	Мусоросортировочный завод в составе комплексного объекта Вятскополянского района	0,173779	Полигон твердых коммунальных отходов в составе комплексного объекта Вятскополянского района	0,147712		
2027	Малмыжский муниципальный район, Каксинвайское сельское поселение	0,082404			Свалка ТБО пгт, Суна 43-00075-3-00066-270218	0,082404		
2027	Малмыжский муниципальный район, Калининское сельское поселение	0,562249	Мусоросортировочный завод в составе комплексного	0,562249	Полигон твердых коммунальных отходов в составе комплексного	0,477912		

			объекта Вятскопол янского района		Вятскополянского района			
2027	Малмыжский муниципальный район, Константиновское сельское поселение	0,078296			Свалка ТБО пгт, Суна 43-00075-3- 00066-270218	0,0782 96		
2027	Малмыжский муниципальный район, Малмыжское городское поселение	1,82348	Мусоросор тировочны й завод в составе комплексн ого объекта Вятскопол янского района	1,8234 8	Полигон твердых коммунальных отходов в составе комплексного объекта Вятскополянского района	1,5499 59		
2027	Малмыжский муниципальный район, Мари-Малмыжское сельское поселение	0,109664	Мусоросор тировочны й завод в составе комплексн ого объекта Вятскопол янского района	0,1096 64	Полигон твердых коммунальных отходов в составе комплексного объекта Вятскополянского района	0,0932 14		
2027	Малмыжский муниципальный район, Мелетское сельское поселение	0,039349			Свалка ТБО пгт, Суна 43-00075-3- 00066-270218	0,0393 49		
2027	Малмыжский муниципальный район, Новосмаильское сельское поселение	0,198282	Мусоросор тировочны й завод в составе комплексн ого объекта Вятскопол янского района	0,1982 82	Полигон твердых коммунальных отходов в составе комплексного объекта Вятскополянского района	0,1685 39		
2027	Малмыжский муниципальный район, Плотбищенское сельское поселение	0,08684			Свалка ТБО пгт, Суна 43-00075-3- 00066-270218	0,0868 4		
2027	Малмыжский муниципальный район, Преображенское сельское поселение	0,041482			Свалка ТБО пгт, Суна 43-00075-3- 00066-270218	0,0414 82		
2027	Малмыжский муниципальный район, Ральниковское сельское поселение	0,084735	Мусоросор тировочны й завод в составе комплексн ого объекта Вятскопол янского района	0,0847 35	Полигон твердых коммунальных отходов в составе комплексного объекта Вятскополянского района	0,0720 25		
2027	Малмыжский муниципальный район, Рожкинское сельское поселение	0,181386	Мусоросор тировочны й завод в составе комплексн ого объекта Вятскопол янского района	0,1813 86	Полигон твердых коммунальных отходов в составе комплексного объекта Вятскополянского района	0,1541 78		

2027	Малмыжский муниципальный район, Савальское сельское поселение	0,254999	Мусоросортировочный завод в составе комплексного объекта Вятскополянского района	0,254999	Полигон твердых коммунальных отходов в составе комплексного объекта Вятскополянского района	0,216749		
2027	Малмыжский муниципальный район, Старопрюкское поселение	0,122586	Мусоросортировочный завод в составе комплексного объекта Вятскополянского района	0,122586	Полигон твердых коммунальных отходов в составе комплексного объекта Вятскополянского района	0,104198		
2027	Малмыжский муниципальный район, Старотушкинское поселение	0,155899	Мусоросортировочный завод в составе комплексного объекта Вятскополянского района	0,155899	Полигон твердых коммунальных отходов в составе комплексного объекта Вятскополянского района	0,132514		
2027	Малмыжский муниципальный район, Тат-Верх-Гоньбинское сельское поселение	0,11199	Мусоросортировочный завод в составе комплексного объекта Вятскополянского района	0,11199	Полигон твердых коммунальных отходов в составе комплексного объекта Вятскополянского района	0,095191		
2027	Мурашинский муниципальный район, Мурашинское городское поселение	1,412267	Объект обработки твердых коммунальных отходов в составе комплексного объекта по обращению с твердыми коммунальными отходами (КПО "Центральный")	1,412267	Полигон для твердых бытовых отходов в районе сельского поселения Ленинское Слободского района Кировской области 43-00078-3-00294-020818	0,84736		
2027	Мурашинский муниципальный район, Мурашинское сельское поселение	0,730432	Объект обработки твердых коммунальных отходов в составе комплексного объекта по обращению с твердыми коммунальными отходами (КПО "Центральный")	0,730432	Полигон для твердых бытовых отходов в районе сельского поселения Ленинское Слободского района Кировской области 43-00078-3-00294-020818	0,438259		

2027	Нагорский муниципальный район, Кобринское сельское поселение	0,132782			Полигон ТБО пгт, Нагорск 43-00077-3-00198-130618	0,132782		
2027	Нагорский муниципальный район, Метелевское сельское поселение	0,011049			Полигон ТБО пгт, Нагорск 43-00077-3-00198-130618	0,011049		
2027	Нагорский муниципальный район, Мулинское сельское поселение	0,056585			Полигон ТБО пгт, Нагорск 43-00077-3-00198-130618	0,056585		
2027	Нагорский муниципальный район, Нагорское городское поселение	0,919262			Полигон ТБО пгт, Нагорск 43-00077-3-00198-130618	0,919262		
2027	Нагорский муниципальный район, Синегорское сельское поселение	0,170983			Полигон ТБО пгт, Нагорск 43-00077-3-00198-130618	0,170983		
2027	Нагорский муниципальный район, Челлаковское сельское поселение	0,122492			Полигон ТБО пгт, Нагорск 43-00077-3-00198-130618	0,122492		
2027	Немский муниципальный район, Архангельское сельское поселение	0,365856			Свалка ТБО пгт, Суна 43-00075-3-00066-270218	0,365856		
2027	Немский муниципальный район, Ильинское сельское поселение	0,087211			Свалка ТБО пгт, Суна 43-00075-3-00066-270218	0,087211		
2027	Немский муниципальный район, Немское городское поселение	0,828489			Свалка ТБО пгт, Суна 43-00075-3-00066-270218	0,828489		
2027	Немский муниципальный район, Немское сельское поселение	0,001504			Свалка ТБО пгт, Суна 43-00075-3-00066-270218	0,001504		
2027	Нолинский муниципальный район, Аркульское городское поселение	0,261842			Свалка ТБО пгт, Суна 43-00075-3-00066-270218	0,261842		
2027	Нолинский муниципальный район, Красноярское сельское поселение	0,171796			Свалка ТБО пгт, Суна 43-00075-3-00066-270218	0,171796		
2027	Нолинский муниципальный район, Кырчанское сельское поселение	0,112072			Свалка ТБО пгт, Суна 43-00075-3-00066-270218	0,112072		
2027	Нолинский муниципальный район, Лудянское сельское поселение	0,060863			Свалка ТБО пгт, Суна 43-00075-3-00066-270218	0,060863		
2027	Нолинский муниципальный район, Медведское сельское поселение	0,256074			Свалка ТБО пгт, Суна 43-00075-3-00066-270218	0,256074		
2027	Нолинский муниципальный район, Нолинское городское поселение	1,985234			Свалка ТБО пгт, Суна 43-00075-3-00066-270218	1,985234		
2027	Нолинский муниципальный район, Перевозское сельское поселение	0,134802			Свалка ТБО пгт, Суна 43-00075-3-00066-270218	0,134802		
2027	Нолинский муниципальный район, Рябиновское сельское поселение	0,213921			Свалка ТБО пгт, Суна 43-00075-3-00066-270218	0,213921		
2027	Нолинский муниципальный район, Татауровское сельское поселение	0,088927			Свалка ТБО пгт, Суна 43-00075-3-00066-270218	0,088927		
2027	Нолинский муниципальный район, Шварихинское сельское поселение	0,179701			Свалка ТБО пгт, Суна 43-00075-3-00066-270218	0,179701		
2027	Омутнинский муниципальный район, Белореченское сельское поселение	0,141567			Полигон ТБО для п, Афанасьев 43-00080-3-00449-311018	0,141567		

2027	Омутнинский муниципальный район, Восточное городское поселение	1,005537			Полигон ТБО для п. Афанасьево 43-00080-3-00449-311018	1,005537		
2027	Омутнинский муниципальный район, Вятское сельское поселение	0,063471			Полигон ТБО для п. Афанасьево 43-00080-3-00449-311018	0,063471		
2027	Омутнинский муниципальный район, Залазинское сельское поселение	0,175317			Полигон ТБО для п. Афанасьево 43-00080-3-00449-311018	0,175317		
2027	Омутнинский муниципальный район, Леснополянское сельское поселение	0,154254			Полигон ТБО для п. Афанасьево 43-00080-3-00449-311018	0,154254		
2027	Омутнинский муниципальный район, Омутнинское городское поселение	1,279452			Полигон ТБО для п. Афанасьево 43-00080-3-00449-311018	1,279452		
2027	Омутнинский муниципальный район, Омутнинское городское поселение	3,365362			Сооружение полигона твердых бытовых отходов (1 очередь) 43-00080-3-00461-200819	3,365362		
2027	Омутнинский муниципальный район, Песковское городское поселение	0,832638			Полигон ТБО для п. Афанасьево 43-00080-3-00449-311018	0,832638		
2027	Омутнинский муниципальный район, Чернохолуницкое сельское поселение	0,176655			Сооружение полигона твердых бытовых отходов (1 очередь) 43-00080-3-00461-200819	0,176655		
2027	Омутнинский муниципальный район, Шахровское сельское поселение	0,030252			Сооружение полигона твердых бытовых отходов (1 очередь) 43-00080-3-00461-200819	0,030252		
2027	Опаринский муниципальный район, Альмежское сельское поселение	0,042197	Объект обработки твердых коммунальных отходов в составе комплексного объекта по обращению с твердыми коммунальными отходами (КПО "Центральный")	0,042197	Полигон для твердых бытовых отходов в районе сельского поселения Ленинское Слободского района Кировской области 43-00078-3-00294-020818	0,042197		

2027	Опаринский муниципальный район, Вазюкское сельское поселение	0,060193	Объект обработки твердых коммунальных отходов в составе комплексного объекта по обращению с твердыми коммунальными отходами (КПО "Центральный")	0,060193	Полигон для твердых бытовых отходов в районе сельского поселения Ленинское Слободского района Кировской области 43-00078-3-00294-020818	0,036116		
2027	Опаринский муниципальный район, Заринское сельское поселение	0,160715	Объект обработки твердых коммунальных отходов в составе комплексного объекта по обращению с твердыми коммунальными отходами (КПО "Центральный")	0,160715	Полигон для твердых бытовых отходов в районе сельского поселения Ленинское Слободского района Кировской области 43-00078-3-00294-020818	0,096429		
2027	Опаринский муниципальный район, Маромицкое сельское поселение	0,145606	Объект обработки твердых коммунальных отходов в составе комплексного объекта по обращению с твердыми коммунальными отходами (КПО "Центральный")	0,145606	Полигон для твердых бытовых отходов в районе сельского поселения Ленинское Слободского района Кировской области 43-00078-3-00294-020818	0,087364		
2027	Опаринский муниципальный район, Опаринское городское поселение	0,825163	Объект обработки твердых коммунальных отходов в составе комплексного объекта по обращению с твердыми коммунальными отходами (КПО "Центральный")	0,825163	Полигон для твердых бытовых отходов в районе сельского поселения Ленинское Слободского района Кировской области 43-00078-3-00294-020818	0,495097		

2027	Опаринский муниципальный район, Речное сельское поселение	0,09501	Объект обработки твердых коммунальных отходов в составе комплексного объекта по обращению с твердыми коммунальными отходами (КПО "Центральный")	0,09501	Полигон для твердых бытовых отходов в районе сельского поселения Ленинское Слободского района Кировской области 43-00078-3-00294-020818	0,057006		
2027	Опаринский муниципальный район, Стрельское сельское поселение	0,03125	Объект обработки твердых коммунальных отходов в составе комплексного объекта по обращению с твердыми коммунальными отходами (КПО "Центральный")	0,03125	Полигон для твердых бытовых отходов в районе сельского поселения Ленинское Слободского района Кировской области 43-00078-3-00294-020818	0,01875		
2027	Оричевский муниципальный район, Адышевское сельское поселение	0,324783	Объект обработки твердых коммунальных отходов в составе комплексного объекта по обращению с твердыми коммунальными отходами (КПО "Центральный")	0,324783	Полигон для твердых бытовых отходов в районе сельского поселения Ленинское Слободского района Кировской области 43-00078-3-00294-020818	0,19487		
2027	Оричевский муниципальный район, Быстрицкое сельское поселение	0,125131	Объект обработки твердых коммунальных отходов в составе комплексного объекта по обращению с твердыми коммунальными отходами (КПО "Центральный")	0,125131	Полигон для твердых бытовых отходов в районе сельского поселения Ленинское Слободского района Кировской области 43-00078-3-00294-020818	0,075079		

2027	Оричевский муниципальный район, Гарское сельское поселение	0,128921	Объект обработки твердых коммунальных отходов в составе комплексного объекта по обращению с твердыми коммунальными отходами (КПО "Центральный")	0,128921	Полигон для твердых бытовых отходов в районе сельского поселения Ленинское Слободского района Кировской области 43-00078-3-00294-020818	0,077353		
2027	Оричевский муниципальный район, Истобенское сельское поселение	0,16252	Объект обработки твердых коммунальных отходов в составе комплексного объекта по обращению с твердыми коммунальными отходами (КПО "Центральный")	0,16252	Полигон для твердых бытовых отходов в районе сельского поселения Ленинское Слободского района Кировской области 43-00078-3-00294-020818	0,097512		
2027	Оричевский муниципальный район, Коршикское сельское поселение	0,236416	Объект обработки твердых коммунальных отходов в составе комплексного объекта по обращению с твердыми коммунальными отходами (КПО "Центральный")	0,236416	Полигон для твердых бытовых отходов в районе сельского поселения Ленинское Слободского района Кировской области 43-00078-3-00294-020818	0,14185		
2027	Оричевский муниципальный район, Кучелаповское сельское поселение	0,156137	Объект обработки твердых коммунальных отходов в составе комплексного объекта по обращению с твердыми коммунальными отходами (КПО "Центральный")	0,156137	Полигон для твердых бытовых отходов в районе сельского поселения Ленинское Слободского района Кировской области 43-00078-3-00294-020818	0,093682		

2027	Оричевский муниципальный район, Лугоболотное сельское поселение	0,126734	Объект обработки твердых коммунальных отходов в составе комплексного объекта по обращению с твердыми коммунальными отходами (КПО "Центральный")	0,126734	Полигон для твердых бытовых отходов в районе сельского поселения Ленинское Слободского района Кировской области 43-00078-3-00294-020818	0,076041		
2027	Оричевский муниципальный район, Лёвинское городское поселение	0,388957	Объект обработки твердых коммунальных отходов в составе комплексного объекта по обращению с твердыми коммунальными отходами (КПО "Центральный")	0,388957	Полигон для твердых бытовых отходов в районе сельского поселения Ленинское Слободского района Кировской области 43-00078-3-00294-020818	0,233374		
2027	Оричевский муниципальный район, Мирнинское городское поселение	0,639609	Объект обработки твердых коммунальных отходов в составе комплексного объекта по обращению с твердыми коммунальными отходами (КПО "Центральный")	0,639609	Полигон для твердых бытовых отходов в районе сельского поселения Ленинское Слободского района Кировской области 43-00078-3-00294-020818	0,383766		
2027	Оричевский муниципальный район, Оричевское городское поселение	1,639382	Объект обработки твердых коммунальных отходов в составе комплексного объекта по обращению с твердыми коммунальными отходами (КПО "Центральный")	1,639382	Полигон для твердых бытовых отходов в районе сельского поселения Ленинское Слободского района Кировской области 43-00078-3-00294-020818	0,983629		

2027	Оричевский муниципальный район, Пищальское сельское поселение	0,056297	Объект обработки твердых коммунальных отходов в составе комплексного объекта по обращению с твердыми коммунальными отходами (КПО "Центральный")	0,056297	Полигон для твердых бытовых отходов в районе сельского поселения Ленинское Слободского района Кировской области 43-00078-3-00294-020818	0,033778		
2027	Оричевский муниципальный район, Пустошенское сельское поселение	0,102986	Объект обработки твердых коммунальных отходов в составе комплексного объекта по обращению с твердыми коммунальными отходами (КПО "Центральный")	0,102986	Полигон для твердых бытовых отходов в районе сельского поселения Ленинское Слободского района Кировской области 43-00078-3-00294-020818	0,061791		
2027	Оричевский муниципальный район, Спас-Талицкое сельское поселение	0,454813	Объект обработки твердых коммунальных отходов в составе комплексного объекта по обращению с твердыми коммунальными отходами (КПО "Центральный")	0,454813	Полигон для твердых бытовых отходов в районе сельского поселения Ленинское Слободского района Кировской области 43-00078-3-00294-020818	0,272888		
2027	Оричевский муниципальный район, Стрижевское городское поселение	0,603843	Объект обработки твердых коммунальных отходов в составе комплексного объекта по обращению с твердыми коммунальными отходами (КПО "Центральный")	0,603843	Полигон для твердых бытовых отходов в районе сельского поселения Ленинское Слободского района Кировской области 43-00078-3-00294-020818	0,362306		

2027	Оричевский муниципальный район, Суводское сельское поселение	0,000296	Объект обработки твердых коммунальных отходов в составе комплексного объекта по обращению с твердыми коммунальными отходами (КПО "Центральный")	0,000296	Полигон для твердых бытовых отходов в районе сельского поселения Ленинское Слободского района Кировской области 43-00078-3-00294-020818	0,000177		
2027	Оричевский муниципальный район, Торфяное сельское поселение	0,219383	Объект обработки твердых коммунальных отходов в составе комплексного объекта по обращению с твердыми коммунальными отходами (КПО "Центральный")	0,219383	Полигон для твердых бытовых отходов в районе сельского поселения Ленинское Слободского района Кировской области 43-00078-3-00294-020818	0,13163		
2027	Оричевский муниципальный район, Усовское сельское поселение	0,056016	Объект обработки твердых коммунальных отходов в составе комплексного объекта по обращению с твердыми коммунальными отходами (КПО "Центральный")	0,056016	Полигон для твердых бытовых отходов в районе сельского поселения Ленинское Слободского района Кировской области 43-00078-3-00294-020818	0,033609		
2027	Оричевский муниципальный район, Шалеговское сельское поселение	0,124851	Объект обработки твердых коммунальных отходов в составе комплексного объекта по обращению с твердыми коммунальными отходами (КПО "Центральный")	0,124851	Полигон для твердых бытовых отходов в районе сельского поселения Ленинское Слободского района Кировской области 43-00078-3-00294-020818	0,07491		

2027	Орловский муниципальный район, Орловское городское поселение	1,357173	Объект обработки твердых коммунальных отходов в составе комплексного объекта по обращению с твердыми коммунальными отходами (КПО "Центральный")	1,357173	Полигон для твердых бытовых отходов в районе сельского поселения Ленинское Слободского района Кировской области 43-00078-3-00294-020818	0,814304		
2027	Орловский муниципальный район, Орловское сельское поселение	0,804164	Объект обработки твердых коммунальных отходов в составе комплексного объекта по обращению с твердыми коммунальными отходами (КПО "Центральный")	0,804164	Полигон для твердых бытовых отходов в районе сельского поселения Ленинское Слободского района Кировской области 43-00078-3-00294-020818	0,482499		
2027	Пижанский муниципальный район, Ахмановское сельское поселение	0,123783	Мусоросортировочный завод в составе комплексного объекта Яранского района	0,123783	Полигон твердых коммунальных отходов в составе комплексного объекта Яранского района	0,105216		
2027	Пижанский муниципальный район, Безводнинское сельское поселение	0,213168	Мусоросортировочный завод в составе комплексного объекта Яранского района	0,213168	Полигон твердых коммунальных отходов в составе комплексного объекта Яранского района	0,181192		
2027	Пижанский муниципальный район, Войское сельское поселение	0,127017	Мусоросортировочный завод в составе комплексного объекта Яранского района	0,127017	Полигон твердых коммунальных отходов в составе комплексного объекта Яранского района	0,107965		
2027	Пижанский муниципальный район, Ижевское сельское поселение	0,154652	Мусоросортировочный завод в составе комплексного объекта Яранского района	0,154652	Полигон твердых коммунальных отходов в составе комплексного объекта Яранского района	0,131454		

2027	Пижанский муниципальный район, Обуховское сельское поселение	0,085637	Мусоросортировочный завод в составе комплексного объекта Яранского района	0,085637	Полигон твердых коммунальных отходов в составе комплексного объекта Яранского района	0,072791		
2027	Пижанский муниципальный район, Пижанское городское поселение	0,934266	Мусоросортировочный завод в составе комплексного объекта Яранского района	0,934266	Полигон твердых коммунальных отходов в составе комплексного объекта Яранского района	0,794126		
2027	Подосиновский муниципальный район, Демьяновское городское поселение	1,027769	Мусоросортировочная станция в Подосиновском районе	1,027769	Полигон для твердых бытовых отходов в районе сельского поселения Ленинское Слободского района Кировской области 43-00078-3-00294-020818	0,873604		
2027	Подосиновский муниципальный район, Пинюгское городское поселение	0,307027	Мусоросортировочная станция в Подосиновском районе	0,307027	Полигон для твердых бытовых отходов в районе сельского поселения Ленинское Слободского района Кировской области 43-00078-3-00294-020818	0,260973		
2027	Подосиновский муниципальный район, Подосиновское городское поселение	0,918715	Мусоросортировочная станция в Подосиновском районе	0,918715	Полигон для твердых бытовых отходов в районе сельского поселения Ленинское Слободского района Кировской области 43-00078-3-00294-020818	0,780908		
2027	Подосиновский муниципальный район, Пушемское сельское поселение	0,000746	Мусоросортировочная станция в Подосиновском районе	0,000746	Полигон для твердых бытовых отходов в районе сельского поселения Ленинское Слободского района Кировской области 43-00078-3-00294-020818	0,000634		
2027	Подосиновский муниципальный район, Утмановское сельское поселение	0,075261	Мусоросортировочная станция в Подосиновском районе	0,075261	Полигон для твердых бытовых отходов в районе сельского поселения Ленинское Слободского	0,063972		

					района Кировской области 43-00078-3-00294-020818			
2027	Подосиновский муниципальный район, Яхреньгское сельское поселение	0,063586	Мусоросортировочная станция в Подосиновском районе	0,063586	Полигон для твердых бытовых отходов в районе сельского поселения Ленинское Слободского района Кировской области 43-00078-3-00294-020818	0,054048		
2027	Санчурский муниципальный округ	1,498942	Мусоросортировочный завод в составе комплексного объекта Яранского района	1,498942	Полигон твердых коммунальных отходов в составе комплексного объекта Яранского района	1,274101		
2027	Свечинский муниципальный округ	1,254048	Мусоросортировочная станция в Котельничском районе	1,254048	Межмуниципальный полигон твердых коммунальных отходов для Свечинского и Шабалинского районов Кировской области 43-00082-3-00153-140322	1,06594		
2027	Слободской муниципальный район, Бобинское сельское поселение	0,878314	Объект обработки твердых коммунальных отходов в составе комплексного объекта по обращению с твердыми коммунальными отходами (КПО "Центральный")	0,878314	Полигон для твердых бытовых отходов в районе сельского поселения Ленинское Слободского района Кировской области 43-00078-3-00294-020818	0,526989		
2027	Слободской муниципальный район, Вахрушевское городское поселение	1,877412	Объект обработки твердых коммунальных отходов в составе комплексного объекта по обращению с твердыми коммунальными отходами (КПО	1,877412	Полигон для твердых бытовых отходов в районе сельского поселения Ленинское Слободского района Кировской области 43-00078-3-00294-020818	1,126447		

			"Центральный")					
2027	Слободской муниципальный район, Денисовское сельское поселение	0,414857	Объект обработки твердых коммунальных отходов в составе комплексного объекта по обращению с твердыми коммунальными отходами (КПО "Центральный")	0,414857	Полигон для твердых бытовых отходов в районе сельского поселения Ленинское Слободского района Кировской области 43-00078-3-00294-020818	0,248914		
2027	Слободской муниципальный район, Закаринское сельское поселение	0,10839	Объект обработки твердых коммунальных отходов в составе комплексного объекта по обращению с твердыми коммунальными отходами (КПО "Центральный")	0,10839	Полигон для твердых бытовых отходов в районе сельского поселения Ленинское Слободского района Кировской области 43-00078-3-00294-020818	0,065034		
2027	Слободской муниципальный район, Ильинское сельское поселение	0,326115	Объект обработки твердых коммунальных отходов в составе комплексного объекта по обращению с твердыми коммунальными отходами (КПО "Центральный")	0,326115	Полигон для твердых бытовых отходов в районе сельского поселения Ленинское Слободского района Кировской области 43-00078-3-00294-020818	0,195669		
2027	Слободской муниципальный район, Каринское сельское поселение	0,092215	Объект обработки твердых коммунальных отходов в составе комплексного объекта по обращению с твердыми	0,092215	Полигон для твердых бытовых отходов в районе сельского поселения Ленинское Слободского района Кировской области 43-00078-3-00294-020818	0,055329		

			коммунальными отходами (КПО "Центральный")					
2027	Слободской муниципальный район, Ленинское сельское поселение	0,55586	Объект обработки твердых коммунальных отходов в составе комплексного объекта по обращению с твердыми коммунальными отходами (КПО "Центральный")	0,55586	Полигон для твердых бытовых отходов в районе сельского поселения Ленинское Слободского района Кировской области 43-00078-3-00294-020818	0,333516		
2027	Слободской муниципальный район, Озерницкое сельское поселение	0,151107	Объект обработки твердых коммунальных отходов в составе комплексного объекта по обращению с твердыми коммунальными отходами (КПО "Центральный")	0,151107	Полигон для твердых бытовых отходов в районе сельского поселения Ленинское Слободского района Кировской области 43-00078-3-00294-020818	0,090664		
2027	Слободской муниципальный район, Октябрьское сельское поселение	0,176952	Объект обработки твердых коммунальных отходов в составе комплексного объекта по обращению с твердыми коммунальными отходами (КПО "Центральный")	0,176952	Полигон для твердых бытовых отходов в районе сельского поселения Ленинское Слободского района Кировской области 43-00078-3-00294-020818	0,106171		
2027	Слободской муниципальный район, Светогаревское сельское поселение	0,10032	Объект обработки твердых коммунальных отходов в составе комплексного объекта по обращению с твердыми	0,10032	Полигон для твердых бытовых отходов в районе сельского поселения Ленинское Слободского района Кировской области 43-00078-3-00294-020818	0,060192		

			коммунальными отходами (КПО "Центральный")					
2027	Слободской муниципальный район, Стуловское сельское поселение	1,167664	Объект обработки твердых коммунальных отходов в составе комплексного объекта по обращению с твердыми коммунальными отходами (КПО "Центральный")	1,167664	Полигон для твердых бытовых отходов в районе сельского поселения Ленинское Слободского района Кировской области 43-00078-3-00294-020818	0,700598		
2027	Слободской муниципальный район, Шестаковское сельское поселение	0,340728	Объект обработки твердых коммунальных отходов в составе комплексного объекта по обращению с твердыми коммунальными отходами (КПО "Центральный")	0,340728	Полигон для твердых бытовых отходов в районе сельского поселения Ленинское Слободского района Кировской области 43-00078-3-00294-020818	0,204437		
2027	Слободской муниципальный район, Шиховское сельское поселение	1,057775	Объект обработки твердых коммунальных отходов в составе комплексного объекта по обращению с твердыми коммунальными отходами (КПО "Центральный")	1,057775	Полигон для твердых бытовых отходов в районе сельского поселения Ленинское Слободского района Кировской области 43-00078-3-00294-020818	0,634665		
2027	Советский муниципальный район, Греховское сельское поселение	0,138352	Мусоросортировочный завод в составе комплексного объекта Яранского района	0,138352	Полигон твердых коммунальных отходов в составе комплексного объекта Яранского района	0,117599		

2027	Советский муниципальный район, Защижемское сельское поселение	0,050224	Мусоросортировочный завод в составе комплексного объекта Яранского района	0,050224	Полигон твердых коммунальных отходов в составе комплексного объекта Яранского района	0,042691		
2027	Советский муниципальный район, Ильинское сельское поселение	0,216275	Мусоросортировочный завод в составе комплексного объекта Яранского района	0,216275	Полигон твердых коммунальных отходов в составе комплексного объекта Яранского района	0,183833		
2027	Советский муниципальный район, Кичминское сельское поселение	0,092414	Мусоросортировочный завод в составе комплексного объекта Яранского района	0,092414	Полигон твердых коммунальных отходов в составе комплексного объекта Яранского района	0,078552		
2027	Советский муниципальный район, Колянурское сельское поселение	0,230721	Мусоросортировочный завод в составе комплексного объекта Яранского района	0,230721	Полигон твердых коммунальных отходов в составе комплексного объекта Яранского района	0,196113		
2027	Советский муниципальный район, Лесниковское сельское поселение	0,067534	Мусоросортировочный завод в составе комплексного объекта Яранского района	0,067534	Полигон твердых коммунальных отходов в составе комплексного объекта Яранского района	0,057404		
2027	Советский муниципальный район, Лошкаринское сельское поселение	0,077857	Мусоросортировочный завод в составе комплексного объекта Яранского района	0,077857	Полигон твердых коммунальных отходов в составе комплексного объекта Яранского района	0,066178		
2027	Советский муниципальный район, Мокинское сельское поселение	0,108282	Мусоросортировочный завод в составе комплексного объекта Яранского района	0,108282	Полигон твердых коммунальных отходов в составе комплексного объекта Яранского района	0,092039		
2027	Советский муниципальный район, Родыгинское сельское поселение	0,5143	Мусоросортировочный завод в составе комплексного объекта Яранского района	0,5143	Полигон твердых коммунальных отходов в составе комплексного объекта Яранского района	0,437155		
2027	Советский муниципальный район, Советское городское поселение	3,178505	Мусоросортировочный завод в составе комплексного объекта	3,178505	Полигон твердых коммунальных отходов в составе комплексного объекта	2,701729		

			объекта Яранского района		Яранского района			
2027	Сунский муниципальный район, Большевикское сельское поселение	0,211049			Свалка ТБО пгт, Суна 43-00075-3-00066-270218	0,2110 49		
2027	Сунский муниципальный район, Кокуйское сельское поселение	0,223277			Свалка ТБО пгт, Суна 43-00075-3-00066-270218	0,2232 77		
2027	Сунский муниципальный район, Курчумское сельское поселение	0,091862			Свалка ТБО пгт, Суна 43-00075-3-00066-270218	0,0918 62		
2027	Сунский муниципальный район, Сунское городское поселение	0,58362			Свалка ТБО пгт, Суна 43-00075-3-00066-270218	0,5836 2		
2027	Тужинский муниципальный район, Грековское сельское поселение	0,039922	Мусоросортировочный завод в составе комплексного объекта Яранского района	0,0399 22	Полигон твердых коммунальных отходов в составе комплексного объекта Яранского района	0,0339 34		
2027	Тужинский муниципальный район, Михайловское сельское поселение	0,0604	Мусоросортировочный завод в составе комплексного объекта Яранского района	0,0604	Полигон твердых коммунальных отходов в составе комплексного объекта Яранского района	0,0513 4		
2027	Тужинский муниципальный район, Ныровское сельское поселение	0,09093	Мусоросортировочный завод в составе комплексного объекта Яранского района	0,0909 3	Полигон твердых коммунальных отходов в составе комплексного объекта Яранского района	0,0772 9		
2027	Тужинский муниципальный район, Пачинское сельское поселение	0,055608	Мусоросортировочный завод в составе комплексного объекта Яранского района	0,0556 08	Полигон твердых коммунальных отходов в составе комплексного объекта Яранского района	0,0472 67		
2027	Тужинский муниципальный район, Тужинское городское поселение	0,902891	Мусоросортировочный завод в составе комплексного объекта Яранского района	0,9028 91	Полигон твердых коммунальных отходов в составе комплексного объекта Яранского района	0,7674 57		
2027	Унинский муниципальный район, Астраханское сельское поселение	0,057747			Полигон ПО и ТБО г, Зуевка 43-00029-3-00592-250914	0,0577 47		
2027	Унинский муниципальный район, Елганское сельское поселение	0,066284			Полигон ПО и ТБО г, Зуевка 43-00029-3-00592-250914	0,0662 84		
2027	Унинский муниципальный район, Канахинское сельское поселение	0,065312			Полигон ПО и ТБО г, Зуевка 43-00029-3-00592-250914	0,0653 12		

2027	Унинский муниципальный район, Комаровское сельское поселение	0,033399			Полигон ПО и ТБО г, Зуевка 43-00029-3-00592-250914	0,033399		
2027	Унинский муниципальный район, Малополомское сельское поселение	0,045528			Полигон ПО и ТБО г, Зуевка 43-00029-3-00592-250914	0,045528		
2027	Унинский муниципальный район, Порезское сельское поселение	0,092853			Полигон ПО и ТБО г, Зуевка 43-00029-3-00592-250914	0,092853		
2027	Унинский муниципальный район, Сардыкское сельское поселение	0,035039			Полигон ПО и ТБО г, Зуевка 43-00029-3-00592-250914	0,035039		
2027	Унинский муниципальный район, Сосновское сельское поселение	0,015296			Полигон ПО и ТБО г, Зуевка 43-00029-3-00592-250914	0,015296		
2027	Унинский муниципальный район, Унинское городское поселение	1,003446			Полигон ПО и ТБО г, Зуевка 43-00029-3-00592-250914	1,003446		
2027	Уржумский муниципальный район, Байсинское сельское поселение	0,089438			Свалка ТБО пгт, Суна 43-00075-3-00066-270218	0,089438		
2027	Уржумский муниципальный район, Большеройское сельское поселение	0,149243			Свалка ТБО пгт, Суна 43-00075-3-00066-270218	0,149243		
2027	Уржумский муниципальный район, Буйское сельское поселение	0,171902			Свалка ТБО пгт, Суна 43-00075-3-00066-270218	0,171902		
2027	Уржумский муниципальный район, Донауровское сельское поселение	0,069812			Свалка ТБО пгт, Суна 43-00075-3-00066-270218	0,069812		
2027	Уржумский муниципальный район, Лазаревское сельское поселение	0,210317			Свалка ТБО пгт, Суна 43-00075-3-00066-270218	0,210317		
2027	Уржумский муниципальный район, Лопьяльское сельское поселение	0,136192			Свалка ТБО пгт, Суна 43-00075-3-00066-270218	0,136192		
2027	Уржумский муниципальный район, Петровское сельское поселение	0,114215			Свалка ТБО пгт, Суна 43-00075-3-00066-270218	0,114215		
2027	Уржумский муниципальный район, Пиляндышевское сельское поселение	0,084608			Свалка ТБО пгт, Суна 43-00075-3-00066-270218	0,084608		
2027	Уржумский муниципальный район, Рублевское сельское поселение	0,03945			Свалка ТБО пгт, Суна 43-00075-3-00066-270218	0,03945		
2027	Уржумский муниципальный район, Русско-Турекское сельское поселение	0,195626			Свалка ТБО пгт, Суна 43-00075-3-00066-270218	0,195626		
2027	Уржумский муниципальный район, Савиновское сельское поселение	0,039946			Свалка ТБО пгт, Суна 43-00075-3-00066-270218	0,039946		
2027	Уржумский муниципальный район, Уржумское городское поселение	1,999479			Свалка ТБО пгт, Суна 43-00075-3-00066-270218	1,999479		
2027	Уржумский муниципальный район, Уржумское сельское поселение	0,603799			Свалка ТБО пгт, Суна 43-00075-3-00066-270218	0,603799		
2027	Уржумский муниципальный район, Шурминское сельское поселение	0,22316			Свалка ТБО пгт, Суна 43-00075-3-00066-270218	0,22316		
2027	Фаленский муниципальный округ	1,714355			Полигон ПО и ТБО г, Зуевка 43-00029-3-00592-	1,714355		

					250914			
2027	Шабалинский муниципальный район, Высокораменское сельское поселение	0,099428	Мусоросортировочная станция в Котельничском районе	0,099428	Межмуниципальный полигон твердых коммунальных отходов для Свечинского и Шабалинского районов Кировской области 43-00082-3-00153-140322	0,084514		
2027	Шабалинский муниципальный район, Гостовское сельское поселение	0,120415	Мусоросортировочная станция в Котельничском районе	0,120415	Межмуниципальный полигон твердых коммунальных отходов для Свечинского и Шабалинского районов Кировской области 43-00082-3-00153-140322	0,102353		
2027	Шабалинский муниципальный район, Ленинское городское поселение	1,105675	Мусоросортировочная станция в Котельничском районе	1,105675	Межмуниципальный полигон твердых коммунальных отходов для Свечинского и Шабалинского районов Кировской области 43-00082-3-00153-140322	0,939825		
2027	Шабалинский муниципальный район, Новотроицкое сельское поселение	0,27329	Мусоросортировочная станция в Котельничском районе	0,27329	Межмуниципальный полигон твердых коммунальных отходов для Свечинского и Шабалинского районов Кировской области 43-00082-3-00153-140322	0,232296		
2027	Шабалинский муниципальный район, Черновское сельское поселение	0,100987	Мусоросортировочная станция в Котельничском районе	0,100987	Межмуниципальный полигон твердых коммунальных отходов для Свечинского и Шабалинского районов Кировской области 43-00082-3-00153-140322	0,085839		
2027	Юрьянский муниципальный район, Великоорецкое сельское поселение	0,059761	Объект обработки твердых коммунальных отходов в составе комплексного объекта по обращению с твердыми коммуналь	0,059761	Полигон для твердых бытовых отходов в районе сельского поселения Ленинское Слободского района Кировской области 43-00078-3-00294-020818	0,035857		

			ными отходами (КПО "Центральный")					
2027	Юрьянский муниципальный район, Верховинское сельское поселение	0,150402	Объект обработки твердых коммунальных отходов в составе комплексного объекта по обращению с твердыми коммунальными отходами (КПО "Центральный")	0,150402	Полигон для твердых бытовых отходов в районе сельского поселения Ленинское Слободского района Кировской области 43-00078-3-00294-020818	0,090241		
2027	Юрьянский муниципальный район, Гирсовское сельское поселение	0,174651	Объект обработки твердых коммунальных отходов в составе комплексного объекта по обращению с твердыми коммунальными отходами (КПО "Центральный")	0,174651	Полигон для твердых бытовых отходов в районе сельского поселения Ленинское Слободского района Кировской области 43-00078-3-00294-020818	0,104791		
2027	Юрьянский муниципальный район, Загарское сельское поселение	0,412395	Объект обработки твердых коммунальных отходов в составе комплексного объекта по обращению с твердыми коммунальными отходами (КПО "Центральный")	0,412395	Полигон для твердых бытовых отходов в районе сельского поселения Ленинское Слободского района Кировской области 43-00078-3-00294-020818	0,247437		
2027	Юрьянский муниципальный район, Ивановское сельское поселение	0,121111	Объект обработки твердых коммунальных отходов в составе комплексного объекта по обращению с твердыми	0,121111	Полигон для твердых бытовых отходов в районе сельского поселения Ленинское Слободского района Кировской области 43-00078-3-00294-020818	0,072666		

			коммунальными отходами (КПО "Центральный")					
2027	Юрьянский муниципальный район, Медянский сельское поселение	0,157496	Объект обработки твердых коммунальных отходов в составе комплексного объекта по обращению с твердыми коммунальными отходами (КПО "Центральный")	0,157496	Полигон для твердых бытовых отходов в районе сельского поселения Ленинское Слободского района Кировской области 43-00078-3-00294-020818	0,094498		
2027	Юрьянский муниципальный район, Мурыгинское городское поселение	1,311142	Объект обработки твердых коммунальных отходов в составе комплексного объекта по обращению с твердыми коммунальными отходами (КПО "Центральный")	1,311142	Полигон для твердых бытовых отходов в районе сельского поселения Ленинское Слободского района Кировской области 43-00078-3-00294-020818	0,786685		
2027	Юрьянский муниципальный район, Подгорцевское сельское поселение	0,209323	Объект обработки твердых коммунальных отходов в составе комплексного объекта по обращению с твердыми коммунальными отходами (КПО "Центральный")	0,209323	Полигон для твердых бытовых отходов в районе сельского поселения Ленинское Слободского района Кировской области 43-00078-3-00294-020818	0,125594		
2027	Юрьянский муниципальный район, Юрьянское городское поселение	1,204892	Объект обработки твердых коммунальных отходов в составе комплексного объекта по обращению с твердыми	1,204892	Полигон для твердых бытовых отходов в районе сельского поселения Ленинское Слободского района Кировской области 43-00078-3-00294-020818	0,722935		

			коммунальными отходами (КПО "Центральный")					
2027	Яранский муниципальный район, Знаменское сельское поселение	0,10005	Мусоросортировочный завод в составе комплексного объекта Яранского района	0,10005	Полигон твердых коммунальных отходов в составе комплексного объекта Яранского района	0,085043		
2027	Яранский муниципальный район, Кугальское сельское поселение	0,117678	Мусоросортировочный завод в составе комплексного объекта Яранского района	0,117678	Полигон твердых коммунальных отходов в составе комплексного объекта Яранского района	0,100026		
2027	Яранский муниципальный район, Кугушергское сельское поселение	0,07995	Мусоросортировочный завод в составе комплексного объекта Яранского района	0,07995	Полигон твердых коммунальных отходов в составе комплексного объекта Яранского района	0,067957		
2027	Яранский муниципальный район, Никольское сельское поселение	0,189143	Мусоросортировочный завод в составе комплексного объекта Яранского района	0,189143	Полигон твердых коммунальных отходов в составе комплексного объекта Яранского района	0,160771		
2027	Яранский муниципальный район, Никулятское сельское поселение	0,051895	Мусоросортировочный завод в составе комплексного объекта Яранского района	0,051895	Полигон твердых коммунальных отходов в составе комплексного объекта Яранского района	0,044111		
2027	Яранский муниципальный район, Опытнопольское сельское поселение	0,140655	Мусоросортировочный завод в составе комплексного объекта Яранского района	0,140655	Полигон твердых коммунальных отходов в составе комплексного объекта Яранского района	0,119556		
2027	Яранский муниципальный район, Салобелякское сельское поселение	0,167955	Мусоросортировочный завод в составе комплексного объекта Яранского района	0,167955	Полигон твердых коммунальных отходов в составе комплексного объекта Яранского района	0,142761		
2027	Яранский муниципальный район, Сердежское сельское поселение	0,059592	Мусоросортировочный завод в составе комплексного объекта	0,059592	Полигон твердых коммунальных отходов в составе комплексного объекта	0,050653		

			объекта Яранского района		Яранского района			
2027	Яранский муниципальный район, Шкаланское сельское поселение	0,133992	Мусоросортировочный завод в составе комплексного объекта Яранского района	0,133992	Полигон твердых коммунальных отходов в составе комплексного объекта Яранского района	0,113894		
2027	Яранский муниципальный район, Яранское городское поселение	3,403584	Мусоросортировочный завод в составе комплексного объекта Яранского района	3,403584	Полигон твердых коммунальных отходов в составе комплексного объекта Яранского района	2,893046		
2028	Арбажский муниципальный округ	1,074175	Мусоросортировочный завод в составе комплексного объекта Яранского района	1,074175	Полигон твердых коммунальных отходов в составе комплексного объекта Яранского района	0,913048		
2028	Афанасьевский муниципальный район, Афанасьевское городское поселение	0,816459			Полигон ТБО для п. Афанасьев 43-00080-3-00449-311018	0,816459		
2028	Афанасьевский муниципальный район, Бисеровское сельское поселение	0,186628			Полигон ТБО для п. Афанасьев 43-00080-3-00449-311018	0,186628		
2028	Афанасьевский муниципальный район, Борское сельское поселение	0,142389			Полигон ТБО для п. Афанасьев 43-00080-3-00449-311018	0,142389		
2028	Афанасьевский муниципальный район, Гординское сельское поселение	0,258633			Полигон ТБО для п. Афанасьев 43-00080-3-00449-311018	0,258633		
2028	Афанасьевский муниципальный район, Ичетовкинское сельское поселение	0,675977			Полигон ТБО для п. Афанасьев 43-00080-3-00449-311018	0,675977		
2028	Афанасьевский муниципальный район, Лытгинское сельское поселение	0,092524			Полигон ТБО для п. Афанасьев 43-00080-3-00449-311018	0,092524		
2028	Афанасьевский муниципальный район, Пашинское сельское поселение	0,169705			Полигон ТБО для п. Афанасьев 43-00080-3-00449-311018	0,169705		
2028	Белохолуницкий муниципальный район, Белохолуницкое городское поселение	0,102306	Объект обработки твердых коммунальных отходов в составе комплексного объекта по обращени	0,102306	Полигон для твердых бытовых отходов в районе сельского поселения Ленинское Слободского района Кировской области 43-	0,061384		

			ю с твердыми коммуналь ными отходами (КПО "Централь ный")		00078-3-00294- 020818			
2028	Белохолуницкий муниципальный район, Белохолуницкое городское поселение	2,153995			Сооружение полигона твердых бытовых отходов (1 очередь) 43- 00080-3-00461- 200819	2,1539 95		
2028	Белохолуницкий муниципальный район, Быдановское сельское поселение	0,070615			Сооружение полигона твердых бытовых отходов (1 очередь) 43- 00080-3-00461- 200819	0,0706 15		
2028	Белохолуницкий муниципальный район, Всехсвятское сельское поселение	0,093772	Объект обработки твердых коммуналь ных отходов в составе комплексн ого объекта по обращени ю с твердыми коммуналь ными отходами (КПО "Централь ный")	0,0937 72	Полигон для твердых бытовых отходов в районе сельского поселения Ленинское Слободского района Кировской области 43- 00078-3-00294- 020818	0,0562 63		
2028	Белохолуницкий муниципальный район, Гуренское сельское поселение	0,039125	Объект обработки твердых коммуналь ных отходов в составе комплексн ого объекта по обращени ю с твердыми коммуналь ными отходами (КПО "Централь ный")	0,0391 25	Полигон для твердых бытовых отходов в районе сельского поселения Ленинское Слободского района Кировской области 43- 00078-3-00294- 020818	0,0234 75		
2028	Белохолуницкий муниципальный район, Дубровское сельское поселение	0,077083			Сооружение полигона твердых бытовых отходов (1 очередь) 43- 00080-3-00461- 200819	0,0770 83		
2028	Белохолуницкий муниципальный район, Климковское сельское поселение	0,138681			Сооружение полигона твердых бытовых отходов (1 очередь) 43- 00080-3-00461- 200819	0,1386 81		

2028	Белохолуницкий муниципальный район, Подрезчихинское сельское поселение	0,128864			Сооружение полигона твердых бытовых отходов (1 очередь) 43-00080-3-00461-200819	0,128864		
2028	Белохолуницкий муниципальный район, Поломское сельское поселение	0,150825			Сооружение полигона твердых бытовых отходов (1 очередь) 43-00080-3-00461-200819	0,150825		
2028	Белохолуницкий муниципальный район, Прокопьевское сельское поселение	0,026935	Объект обработки твердых коммунальных отходов в составе комплексного объекта по обращению с твердыми коммунальными отходами (КПО "Центральный")	0,026935	Полигон для твердых бытовых отходов в районе сельского поселения Ленинское Слободского района Кировской области 43-00078-3-00294-020818	0,026935		
2028	Белохолуницкий муниципальный район, Ракаловское сельское поселение	0,048733			Сооружение полигона твердых бытовых отходов (1 очередь) 43-00080-3-00461-200819	0,048733		
2028	Белохолуницкий муниципальный район, Троицкое сельское поселение	0,09163	Объект обработки твердых коммунальных отходов в составе комплексного объекта по обращению с твердыми коммунальными отходами (КПО "Центральный")	0,09163	Полигон для твердых бытовых отходов в районе сельского поселения Ленинское Слободского района Кировской области 43-00078-3-00294-020818	0,09163		
2028	Богородский муниципальный округ	0,012478			Свалка ТБО пгт, Суна 43-00075-3-00066-270218	0,012478		
2028	Богородский муниципальный округ	0,861751	Мусоросортировочная станция в Зуевском районе	0,861751	Полигон ПО и ТБО г, Зуевка 43-00029-3-00592-250914	0,861751		
2028	Верхнекамский муниципальный район, Кайское сельское поселение	0,057456			Сооружение полигона твердых бытовых отходов (1 очередь) 43-00080-3-00461-200819	0,057456		

2028	Верхнекамский муниципальный район, Камское сельское поселение	0,062579			Сооружение полигона твердых бытовых отходов (1 очередь) 43-00080-3-00461-200819	0,062579		
2028	Верхнекамский муниципальный район, Кирсинское городское поселение	2,109591			Сооружение полигона твердых бытовых отходов (1 очередь) 43-00080-3-00461-200819	2,109591		
2028	Верхнекамский муниципальный район, Лесное городское поселение	0,390135			Сооружение полигона твердых бытовых отходов (1 очередь) 43-00080-3-00461-200819	0,390135		
2028	Верхнекамский муниципальный район, Лойнское сельское поселение	0,212834			Сооружение полигона твердых бытовых отходов (1 очередь) 43-00080-3-00461-200819	0,212834		
2028	Верхнекамский муниципальный район, Рудничное городское поселение	0,566759			Сооружение полигона твердых бытовых отходов (1 очередь) 43-00080-3-00461-200819	0,566759		
2028	Верхнекамский муниципальный район, Светлополянское городское поселение	0,394306	Объект обработки твердых коммунальных отходов в составе комплексного объекта по обращению с твердыми коммунальными отходами (КПО "Центральный")	0,394306	Полигон для твердых бытовых отходов в районе сельского поселения Ленинское Слободского района Кировской области 43-00078-3-00294-020818	0,236584		
2028	Верхнекамский муниципальный район, Созимское сельское поселение	0,151187	Объект обработки твердых коммунальных отходов в составе комплексного объекта по обращению с твердыми коммунальными отходами (КПО "Центральный")	0,151187	Полигон для твердых бытовых отходов в районе сельского поселения Ленинское Слободского района Кировской области 43-00078-3-00294-020818	0,090712		
2028	Верхнекамский муниципальный район, Чусовское сельское поселение	0,050685			Сооружение полигона твердых бытовых отходов (1 очередь) 43-	0,050685		

					00080-3-00461-200819			
2028	Верхошижемский муниципальный район, Верхошижемское городское поселение	1,309618	Объект обработки твердых коммунальных отходов в составе комплексного объекта по обращению с твердыми коммунальными отходами (КПО "Центральный")	1,309618	Полигон для твердых бытовых отходов в районе сельского поселения Ленинское Слободского района Кировской области 43-00078-3-00294-020818	0,785771		
2028	Верхошижемский муниципальный район, Зоновское сельское поселение	0,038118	Объект обработки твердых коммунальных отходов в составе комплексного объекта по обращению с твердыми коммунальными отходами (КПО "Центральный")	0,038118	Полигон для твердых бытовых отходов в районе сельского поселения Ленинское Слободского района Кировской области 43-00078-3-00294-020818	0,022871		
2028	Верхошижемский муниципальный район, Калачиговское сельское поселение	0,062834	Объект обработки твердых коммунальных отходов в составе комплексного объекта по обращению с твердыми коммунальными отходами (КПО "Центральный")	0,062834	Полигон для твердых бытовых отходов в районе сельского поселения Ленинское Слободского района Кировской области 43-00078-3-00294-020818	0,0377		
2028	Верхошижемский муниципальный район, Косинское сельское поселение	0,04089	Объект обработки твердых коммунальных отходов в составе комплексного объекта по обращению с твердыми коммунальными отходами	0,04089	Полигон для твердых бытовых отходов в районе сельского поселения Ленинское Слободского района Кировской области 43-00078-3-00294-020818	0,024534		

			(КПО "Центральный")					
2028	Верхошижемский муниципальный район, Мякишинское сельское поселение	0,076135	Объект обработки твердых коммунальных отходов в составе комплексного объекта по обращению с твердыми коммунальными отходами (КПО "Центральный")	0,076135	Полигон для твердых бытовых отходов в районе сельского поселения Ленинское Слободского района Кировской области 43-00078-3-00294-020818	0,045681		
2028	Верхошижемский муниципальный район, Пунгинское сельское поселение	0,072893	Объект обработки твердых коммунальных отходов в составе комплексного объекта по обращению с твердыми коммунальными отходами (КПО "Центральный")	0,072893	Полигон для твердых бытовых отходов в районе сельского поселения Ленинское Слободского района Кировской области 43-00078-3-00294-020818	0,043736		
2028	Верхошижемский муниципальный район, Среднеивкинское сельское поселение	0,219195	Объект обработки твердых коммунальных отходов в составе комплексного объекта по обращению с твердыми коммунальными отходами (КПО "Центральный")	0,219195	Полигон для твердых бытовых отходов в районе сельского поселения Ленинское Слободского района Кировской области 43-00078-3-00294-020818	0,131517		
2028	Верхошижемский муниципальный район, Сырдинское сельское поселение	0,069474	Объект обработки твердых коммунальных отходов в составе комплексного объекта по обращению с твердыми	0,069474	Полигон для твердых бытовых отходов в районе сельского поселения Ленинское Слободского района Кировской области 43-00078-3-00294-020818	0,041684		

			коммунальными отходами (КПО "Центральный")					
2028	Верхошижемский муниципальный район, Угорское сельское поселение	0,077427	Объект обработки твердых коммунальных отходов в составе комплексного объекта по обращению с твердыми коммунальными отходами (КПО "Центральный")	0,077427	Полигон для твердых бытовых отходов в районе сельского поселения Ленинское Слободского района Кировской области 43-00078-3-00294-020818	0,046456		
2028	Вятскополянский муниципальный район, Гремячевское сельское поселение	0,079534	Мусоросортировочный завод в составе комплексного объекта Вятскополянского района	0,079534	Полигон твердых коммунальных отходов в составе комплексного объекта Вятскополянского района	0,067604		
2028	Вятскополянский муниципальный район, Ершовское сельское поселение	0,125327	Мусоросортировочный завод в составе комплексного объекта Вятскополянского района	0,125327	Полигон твердых коммунальных отходов в составе комплексного объекта Вятскополянского района	0,106528		
2028	Вятскополянский муниципальный район, Краснополянское городское поселение	1,146594	Мусоросортировочный завод в составе комплексного объекта Вятскополянского района	1,146594	Полигон твердых коммунальных отходов в составе комплексного объекта Вятскополянского района	0,974605		
2028	Вятскополянский муниципальный район, Кульжское сельское поселение	0,178933	Мусоросортировочный завод в составе комплексного объекта Вятскополянского района	0,178933	Полигон твердых коммунальных отходов в составе комплексного объекта Вятскополянского района	0,152093		
2028	Вятскополянский муниципальный район, Новобурецкое сельское поселение	0,059072	Мусоросортировочный завод в составе комплексного объекта Вятскополянского района	0,059072	Полигон твердых коммунальных отходов в составе комплексного объекта Вятскополянского района	0,050211		

2028	Вятскополянский муниципальный район, Омгинское сельское поселение	0,158964	Мусоросортировочный завод в составе комплексного объекта Вятскополянского района	0,158964	Полигон твердых коммунальных отходов в составе комплексного объекта Вятскополянского района	0,135119		
2028	Вятскополянский муниципальный район, Слудское сельское поселение	0,223001	Мусоросортировочный завод в составе комплексного объекта Вятскополянского района	0,223001	Полигон твердых коммунальных отходов в составе комплексного объекта Вятскополянского района	0,189551		
2028	Вятскополянский муниципальный район, Сосновское городское поселение	1,646323	Мусоросортировочный завод в составе комплексного объекта Вятскополянского района	1,646323	Полигон твердых коммунальных отходов в составе комплексного объекта Вятскополянского района	1,399374		
2028	Вятскополянский муниципальный район, Среднетойменское сельское поселение	0,329784	Мусоросортировочный завод в составе комплексного объекта Вятскополянского района	0,329784	Полигон твердых коммунальных отходов в составе комплексного объекта Вятскополянского района	0,280316		
2028	Вятскополянский муниципальный район, Среднешунское сельское поселение	0,337601	Мусоросортировочный завод в составе комплексного объекта Вятскополянского района	0,337601	Полигон твердых коммунальных отходов в составе комплексного объекта Вятскополянского района	0,286961		
2028	Вятскополянский муниципальный район, Старошенигерское сельское поселение	0,194427	Мусоросортировочный завод в составе комплексного объекта Вятскополянского района	0,194427	Полигон твердых коммунальных отходов в составе комплексного объекта Вятскополянского района	0,165263		
2028	Вятскополянский муниципальный район, Усть-Люгинское сельское поселение	0,214373	Мусоросортировочный завод в составе комплексного объекта Вятскополянского района	0,214373	Полигон твердых коммунальных отходов в составе комплексного объекта Вятскополянского района	0,182217		
2028	Вятскополянский муниципальный район, Чекашевское сельское поселение	0,110247	Мусоросортировочный завод в составе комплексного объекта Вятскополянского района	0,110247	Полигон твердых коммунальных отходов в составе комплексного объекта Вятскополянского района	0,09371		

			янского района					
2028	Городской округ "Город Вятские Поляны"	6,451861	Мусоросортировочный завод в составе комплексного объекта Вятскополянского района	6,451861	Полигон твердых коммунальных отходов в составе комплексного объекта Вятскополянского района	5,484082		
2028	Городской округ "Город Кирово-Чепецк"	15,812122	Объект обработки твердых коммунальных отходов в составе комплексного объекта по обращению с твердыми коммунальными отходами (КПО "Центральный")	15,812122	Полигон для твердых бытовых отходов в районе сельского поселения Ленинское Слободского района Кировской области 43-00078-3-00294-020818	9,487273		
2028	Городской округ "Город Котельнич"	5,089661	Мусоросортировочная станция в Котельничском районе	5,089661	Межмуниципальный полигон твердых коммунальных отходов для Свечинского и Шабалинского районов Кировской области 43-00082-3-00153-140322	4,326212		
2028	Городской округ "Город Слободской"	6,738226	Объект обработки твердых коммунальных отходов в составе комплексного объекта по обращению с твердыми коммунальными отходами (КПО "Центральный")	6,738226	Полигон для твердых бытовых отходов в районе сельского поселения Ленинское Слободского района Кировской области 43-00078-3-00294-020818	4,042935		
2028	Городской округ Киров, Ленинский район	58,436839	Объект обработки твердых коммунальных отходов в составе комплексного объекта по обращению с твердыми	58,436839	Полигон для твердых бытовых отходов в районе сельского поселения Ленинское Слободского района Кировской области 43-00078-3-00294-020818	35,062101		

			коммунальными отходами (КПО "Центральный")					
2028	Городской округ Киров, Нововятский район	10,386017	Объект обработки твердых коммунальных отходов в составе комплексного объекта по обращению с твердыми коммунальными отходами (КПО "Центральный")	10,386017	Полигон для твердых бытовых отходов в районе сельского поселения Ленинское Слободского района Кировской области 43-00078-3-00294-020818	6,231611		
2028	Городской округ Киров, Октябрьский район	36,99858	Объект обработки твердых коммунальных отходов в составе комплексного объекта по обращению с твердыми коммунальными отходами (КПО "Центральный")	36,99858	Полигон для твердых бытовых отходов в районе сельского поселения Ленинское Слободского района Кировской области 43-00078-3-00294-020818	22,199146		
2028	Городской округ Киров, Первомайский район	25,778547	Объект обработки твердых коммунальных отходов в составе комплексного объекта по обращению с твердыми коммунальными отходами (КПО "Центральный")	25,778547	Полигон для твердых бытовых отходов в районе сельского поселения Ленинское Слободского района Кировской области 43-00078-3-00294-020818	15,467128		
2028	Даровской муниципальный район, Верховонданское сельское поселение	0,04822	Мусоросортировочная станция в Котельничском районе	0,04822	Межмуниципальный полигон твердых коммунальных отходов для Свечинского и Шабалинского районов Кировской области 43-00082-3-00153-140322	0,040987		

2028	Даровской муниципальный район, Вонданское сельское поселение	0,045129	Мусоросортировочная станция в Котельничском районе	0,045129	Межмуниципальный полигон твердых коммунальных отходов для Свечинского и Шабалинского районов Кировской области 43-00082-3-00153-140322	0,038359		
2028	Даровской муниципальный район, Даровское городское поселение	1,295366	Мусоросортировочная станция в Котельничском районе	1,295366	Межмуниципальный полигон твердых коммунальных отходов для Свечинского и Шабалинского районов Кировской области 43-00082-3-00153-140322	1,101061		
2028	Даровской муниципальный район, Кобрское сельское поселение	0,09203	Мусоросортировочная станция в Котельничском районе	0,09203	Межмуниципальный полигон твердых коммунальных отходов для Свечинского и Шабалинского районов Кировской области 43-00082-3-00153-140322	0,078225		
2028	Даровской муниципальный район, Лузянское сельское поселение	0,100123	Мусоросортировочная станция в Котельничском районе	0,100123	Межмуниципальный полигон твердых коммунальных отходов для Свечинского и Шабалинского районов Кировской области 43-00082-3-00153-140322	0,085105		
2028	Даровской муниципальный район, Пиксурское сельское поселение	0,026387	Мусоросортировочная станция в Котельничском районе	0,026387	Межмуниципальный полигон твердых коммунальных отходов для Свечинского и Шабалинского районов Кировской области 43-00082-3-00153-140322	0,022429		
2028	ЗАТО Первомайский	0,884985	Объект обработки твердых коммунальных отходов в составе комплексного объекта по обращению с твердыми коммунальными отходами (КПО "Централь	0,884985	Полигон для твердых бытовых отходов в сельском поселении Ленинское Слободского района Кировской области 43-00078-3-00294-020818	0,530991		

			ный")					
2028	Зуевский муниципальный район, Зуевское городское поселение	2,1838	Мусоросортировочная станция в Зуевском районе	2,1838	Полигон ПО и ТБО г, Зуевка 43-00029-3-00592-250914	1,8562 31		
2028	Зуевский муниципальный район, Зуевское сельское поселение	0,062206	Мусоросортировочная станция в Зуевском районе	0,062206	Полигон ПО и ТБО г, Зуевка 43-00029-3-00592-250914	0,0528 75		
2028	Зуевский муниципальный район, Кордяжское сельское поселение	0,157085	Мусоросортировочная станция в Зуевском районе	0,157085	Полигон ПО и ТБО г, Зуевка 43-00029-3-00592-250914	0,1335 23		
2028	Зуевский муниципальный район, Косинское сельское поселение	0,280692	Мусоросортировочная станция в Зуевском районе	0,280692	Полигон ПО и ТБО г, Зуевка 43-00029-3-00592-250914	0,2385 88		
2028	Зуевский муниципальный район, Мухинское сельское поселение	0,313461	Мусоросортировочная станция в Зуевском районе	0,313461	Полигон ПО и ТБО г, Зуевка 43-00029-3-00592-250914	0,2664 42		
2028	Зуевский муниципальный район, Октябрьское сельское поселение	0,152142	Мусоросортировочная станция в Зуевском районе	0,152142	Полигон ПО и ТБО г, Зуевка 43-00029-3-00592-250914	0,1293 2		
2028	Зуевский муниципальный район, Сезеневское сельское поселение	0,067716	Мусоросортировочная станция в Зуевском районе	0,067716	Полигон ПО и ТБО г, Зуевка 43-00029-3-00592-250914	0,0575 59		
2028	Зуевский муниципальный район, Семушинское сельское поселение	0,160124	Мусоросортировочная станция в Зуевском районе	0,160124	Полигон ПО и ТБО г, Зуевка 43-00029-3-00592-250914	0,1361 06		
2028	Зуевский муниципальный район, Соколовское сельское поселение	0,273749	Мусоросортировочная станция в Зуевском районе	0,273749	Полигон ПО и ТБО г, Зуевка 43-00029-3-00592-250914	0,2326 87		
2028	Зуевский муниципальный район, Сунское сельское поселение	0,152623	Мусоросортировочная станция в Зуевском районе	0,152623	Полигон ПО и ТБО г, Зуевка 43-00029-3-00592-250914	0,1297 29		
2028	Кикнурский муниципальный округ	1,682877	Мусоросортировочный завод в составе комплексного объекта Яранского района	1,682877	Полигон твердых коммунальных отходов в составе комплексного объекта Яранского района	1,4304 45		
2028	Кильмезский муниципальный район, Большепорекское сельское поселение	0,078554	Мусоросортировочный завод в составе комплексного объекта Вятскополянского района	0,078554	Полигон твердых коммунальных отходов в составе комплексного объекта Вятскополянского района	0,0667 71		

2028	Кильмезский муниципальный район, Бурашевское сельское поселение	0,034138	Мусоросортировочный завод в составе комплексного объекта Вятскополянского района	0,034138	Полигон твердых коммунальных отходов в составе комплексного объекта Вятскополянского района	0,029017		
2028	Кильмезский муниципальный район, Вихаревское сельское поселение	0,085943	Мусоросортировочный завод в составе комплексного объекта Вятскополянского района	0,085943	Полигон твердых коммунальных отходов в составе комплексного объекта Вятскополянского района	0,073052		
2028	Кильмезский муниципальный район, Дамаскинское сельское поселение	0,040838	Мусоросортировочный завод в составе комплексного объекта Вятскополянского района	0,040838	Полигон твердых коммунальных отходов в составе комплексного объекта Вятскополянского района	0,034712		
2028	Кильмезский муниципальный район, Зимнякское сельское поселение	0,04901	Мусоросортировочный завод в составе комплексного объекта Вятскополянского района	0,04901	Полигон твердых коммунальных отходов в составе комплексного объекта Вятскополянского района	0,041658		
2028	Кильмезский муниципальный район, Кильмезское городское поселение	1,217876	Мусоросортировочный завод в составе комплексного объекта Вятскополянского района	1,217876	Полигон твердых коммунальных отходов в составе комплексного объекта Вятскополянского района	1,035195		
2028	Кильмезский муниципальный район, Малокильмезское сельское поселение	0,132097	Мусоросортировочный завод в составе комплексного объекта Вятскополянского района	0,132097	Полигон твердых коммунальных отходов в составе комплексного объекта Вятскополянского района	0,112283		
2028	Кильмезский муниципальный район, Моторское сельское поселение	0,104434	Мусоросортировочный завод в составе комплексного объекта Вятскополянского района	0,104434	Полигон твердых коммунальных отходов в составе комплексного объекта Вятскополянского района	0,088769		
2028	Кильмезский муниципальный район, Паскинское сельское поселение	0,056777			Свалка ТБО пгт, Суна 43-00075-3-00066-270218	0,056777		

2028	Кильмезский муниципальный район, Рыбно-Вагажское сельское поселение	0,097121			Свалка ТБО пгт, Суна 43-00075-3-00066-270218	0,0971 21		
2028	Кильмезский муниципальный район, Селинское сельское поселение	0,045439	Мусоросортировочный завод в составе комплексного объекта Вятскополянского района	0,0454 39	Полигон твердых коммунальных отходов в составе комплексного объекта Вятскополянского района	0,0386 24		
2028	Кильмезский муниципальный район, Чернушское сельское поселение	0,075406	Мусоросортировочный завод в составе комплексного объекта Вятскополянского района	0,0754 06	Полигон твердых коммунальных отходов в составе комплексного объекта Вятскополянского района	0,0640 95		
2028	Кирово-Чепецкий муниципальный район, Бурмакинское сельское поселение	0,405326	Объект обработки твердых коммунальных отходов в составе комплексного объекта по обращению с твердыми коммунальными отходами (КПО "Центральный")	0,4053 26	Полигон для твердых бытовых отходов в районе сельского поселения Ленинское Слободского района Кировской области 43-00078-3-00294-020818	0,2431 96		
2028	Кирово-Чепецкий муниципальный район, Коньшское сельское поселение	0,210781	Объект обработки твердых коммунальных отходов в составе комплексного объекта по обращению с твердыми коммунальными отходами (КПО "Центральный")	0,2107 81	Полигон для твердых бытовых отходов в районе сельского поселения Ленинское Слободского района Кировской области 43-00078-3-00294-020818	0,1264 68		
2028	Кирово-Чепецкий муниципальный район, Кстининское сельское поселение	1,33432	Объект обработки твердых коммунальных отходов в составе комплексного объекта по обращению с твердыми коммунальными отходами	1,3343 2	Полигон для твердых бытовых отходов в районе сельского поселения Ленинское Слободского района Кировской области 43-00078-3-00294-020818	0,8005 92		

			отходами (КПО "Центральный")					
2028	Кирово-Чепецкий муниципальный район, Мокрецовское сельское поселение	0,289002	Объект обработки твердых коммунальных отходов в составе комплексного объекта по обращению с твердыми коммунальными отходами (КПО "Центральный")	0,289002	Полигон для твердых бытовых отходов в районе сельского поселения Ленинское Слободского района Кировской области 43-00078-3-00294-020818	0,173401		
2028	Кирово-Чепецкий муниципальный район, Пасеговское сельское поселение	2,849101	Объект обработки твердых коммунальных отходов в составе комплексного объекта по обращению с твердыми коммунальными отходами (КПО "Центральный")	2,849101	Полигон для твердых бытовых отходов в районе сельского поселения Ленинское Слободского района Кировской области 43-00078-3-00294-020818	1,70946		
2028	Кирово-Чепецкий муниципальный район, Поломское сельское поселение	0,196314	Объект обработки твердых коммунальных отходов в составе комплексного объекта по обращению с твердыми коммунальными отходами (КПО "Центральный")	0,196314	Полигон для твердых бытовых отходов в районе сельского поселения Ленинское Слободского района Кировской области 43-00078-3-00294-020818	0,117788		
2028	Кирово-Чепецкий муниципальный район, Просницкое сельское поселение	0,838966	Объект обработки твердых коммунальных отходов в составе комплексного объекта по обращению с твердыми	0,838966	Полигон для твердых бытовых отходов в районе сельского поселения Ленинское Слободского района Кировской области 43-00078-3-00294-020818	0,503379		

			коммунальными отходами (КПО "Центральный")					
2028	Кирово-Чепецкий муниципальный район, Селезневское сельское поселение	0,076892	Объект обработки твердых коммунальных отходов в составе комплексного объекта по обращению с твердыми коммунальными отходами (КПО "Центральный")	0,076892	Полигон для твердых бытовых отходов в районе сельского поселения Ленинское Слободского района Кировской области 43-00078-3-00294-020818	0,046135		
2028	Кирово-Чепецкий муниципальный район, Фатеевское сельское поселение	0,351989	Объект обработки твердых коммунальных отходов в составе комплексного объекта по обращению с твердыми коммунальными отходами (КПО "Центральный")	0,351989	Полигон для твердых бытовых отходов в районе сельского поселения Ленинское Слободского района Кировской области 43-00078-3-00294-020818	0,211194		
2028	Кирово-Чепецкий муниципальный район, Федяковское сельское поселение	0,536405	Объект обработки твердых коммунальных отходов в составе комплексного объекта по обращению с твердыми коммунальными отходами (КПО "Центральный")	0,536405	Полигон для твердых бытовых отходов в районе сельского поселения Ленинское Слободского района Кировской области 43-00078-3-00294-020818	0,321843		
2028	Кирово-Чепецкий муниципальный район, Филипповское сельское поселение	0,597789	Объект обработки твердых коммунальных отходов в составе комплексного объекта по обращению с твердыми	0,597789	Полигон для твердых бытовых отходов в районе сельского поселения Ленинское Слободского района Кировской области 43-00078-3-00294-020818	0,358673		

			коммунальными отходами (КПО "Центральный")					
2028	Кирово-Чепецкий муниципальный район, Чепецкое сельское поселение	1,072865	Объект обработки твердых коммунальных отходов в составе комплексного объекта по обращению с твердыми коммунальными отходами (КПО "Центральный")	1,072865	Полигон для твердых бытовых отходов в районе сельского поселения Ленинское Слободского района Кировской области 43-00078-3-00294-020818	0,643719		
2028	Кирово-Чепецкий муниципальный район, Чувашевское сельское поселение	0,149125	Объект обработки твердых коммунальных отходов в составе комплексного объекта по обращению с твердыми коммунальными отходами (КПО "Центральный")	0,149125	Полигон для твердых бытовых отходов в районе сельского поселения Ленинское Слободского района Кировской области 43-00078-3-00294-020818	0,089475		
2028	Котельничский муниципальный район, Александровское сельское поселение	0,040533	Мусоросортировочная станция в Котельничском районе	0,040533	Межмуниципальный полигон твердых коммунальных отходов для Свечинского и Шабалинского районов Кировской области 43-00082-3-00153-140322	0,034453		
2028	Котельничский муниципальный район, Биртяевское сельское поселение	0,382855	Мусоросортировочная станция в Котельничском районе	0,382855	Межмуниципальный полигон твердых коммунальных отходов для Свечинского и Шабалинского районов Кировской области 43-00082-3-00153-140322	0,325427		

2028	Котельничский муниципальный район, Вишкильское сельское поселение	0,060414	Мусоросортировочная станция в Котельничском районе	0,060414	Межмуниципальный полигон твердых коммунальных отходов для Свечинского и Шабалинского районов Кировской области 43-00082-3-00153-140322	0,051352		
2028	Котельничский муниципальный район, Ежихинское сельское поселение	0,059462	Мусоросортировочная станция в Котельничском районе	0,059462	Межмуниципальный полигон твердых коммунальных отходов для Свечинского и Шабалинского районов Кировской области 43-00082-3-00153-140322	0,050543		
2028	Котельничский муниципальный район, Зайцевское сельское поселение	0,121718	Мусоросортировочная станция в Котельничском районе	0,121718	Межмуниципальный полигон твердых коммунальных отходов для Свечинского и Шабалинского районов Кировской области 43-00082-3-00153-140322	0,10346		
2028	Котельничский муниципальный район, Карпушинское сельское поселение	0,3445	Мусоросортировочная станция в Котельничском районе	0,3445	Межмуниципальный полигон твердых коммунальных отходов для Свечинского и Шабалинского районов Кировской области 43-00082-3-00153-140322	0,292825		
2028	Котельничский муниципальный район, Комсомольское сельское поселение	0,141032	Мусоросортировочная станция в Котельничском районе	0,141032	Межмуниципальный полигон твердых коммунальных отходов для Свечинского и Шабалинского районов Кировской области 43-00082-3-00153-140322	0,119877		
2028	Котельничский муниципальный район, Котельничское сельское поселение	0,213727	Мусоросортировочная станция в Котельничском районе	0,213727	Межмуниципальный полигон твердых коммунальных отходов для Свечинского и Шабалинского районов Кировской области 43-00082-3-00153-140322	0,181668		

2028	Котельничский муниципальный район, Красногорское поселение	0,046337	Мусоросортировочная станция в Котельничском районе	0,046337	Межмуниципальный полигон твердых коммунальных отходов для Свечинского и Шабалинского районов Кировской области 43-00082-3-00153-140322	0,039386		
2028	Котельничский муниципальный район, Макарьевское поселение	0,176656	Мусоросортировочная станция в Котельничском районе	0,176656	Межмуниципальный полигон твердых коммунальных отходов для Свечинского и Шабалинского районов Кировской области 43-00082-3-00153-140322	0,150157		
2028	Котельничский муниципальный район, Молотниковское поселение	0,059993	Мусоросортировочная станция в Котельничском районе	0,059993	Межмуниципальный полигон твердых коммунальных отходов для Свечинского и Шабалинского районов Кировской области 43-00082-3-00153-140322	0,050994		
2028	Котельничский муниципальный район, Морозовское поселение	0,103227	Мусоросортировочная станция в Котельничском районе	0,103227	Межмуниципальный полигон твердых коммунальных отходов для Свечинского и Шабалинского районов Кировской области 43-00082-3-00153-140322	0,087743		
2028	Котельничский муниципальный район, Покровское поселение	0,098668	Мусоросортировочная станция в Котельничском районе	0,098668	Межмуниципальный полигон твердых коммунальных отходов для Свечинского и Шабалинского районов Кировской области 43-00082-3-00153-140322	0,083868		
2028	Котельничский муниципальный район, Родичевское поселение	0,034842	Мусоросортировочная станция в Котельничском районе	0,034842	Межмуниципальный полигон твердых коммунальных отходов для Свечинского и Шабалинского районов Кировской области 43-00082-3-00153-140322	0,029615		

2028	Котельничский муниципальный район, Светловское сельское поселение	0,170687	Мусоросортировочная станция в Котельничском районе	0,170687	Межмуниципальный полигон твердых коммунальных отходов для Свечинского и Шабалинского районов Кировской области 43-00082-3-00153-140322	0,145084		
2028	Котельничский муниципальный район, Спасское сельское поселение	0,043311	Мусоросортировочная станция в Котельничском районе	0,043311	Межмуниципальный полигон твердых коммунальных отходов для Свечинского и Шабалинского районов Кировской области 43-00082-3-00153-140322	0,036814		
2028	Котельничский муниципальный район, Сретенское сельское поселение	0,021238	Мусоросортировочная станция в Котельничском районе	0,021238	Межмуниципальный полигон твердых коммунальных отходов для Свечинского и Шабалинского районов Кировской области 43-00082-3-00153-140322	0,018052		
2028	Котельничский муниципальный район, Чистопольское сельское поселение	0,025317	Мусоросортировочный завод в составе комплексного объекта Яранского района	0,025317	Полигон твердых коммунальных отходов в составе комплексного объекта Яранского района	0,02152		
2028	Котельничский муниципальный район, Юбилейное сельское поселение	0,18604	Мусоросортировочная станция в Котельничском районе	0,18604	Межмуниципальный полигон твердых коммунальных отходов для Свечинского и Шабалинского районов Кировской области 43-00082-3-00153-140322	0,158134		
2028	Котельничский муниципальный район, Юрьевское сельское поселение	0,106854	Мусоросортировочная станция в Котельничском районе	0,106854	Межмуниципальный полигон твердых коммунальных отходов для Свечинского и Шабалинского районов Кировской области 43-00082-3-00153-140322	0,090826		
2028	Куменский муниципальный район, Березниковское сельское поселение	0,089664	Объект обработки твердых коммунальных отходов в составе комплексного	0,089664	Полигон для твердых бытовых отходов в сельском поселении Ленинское Слободского района	0,053799		

			объекта по обращению с твердыми коммунальными отходами (КПО "Центральный")		Кировской области 43-00078-3-00294-020818			
2028	Куменский муниципальный район, Большеперелазское сельское поселение	0,167314	Объект обработки твердых коммунальных отходов в составе комплексного объекта по обращению с твердыми коммунальными отходами (КПО "Центральный")	0,167314	Полигон для твердых бытовых отходов в районе сельского поселения Ленинское Слободского района Кировской области 43-00078-3-00294-020818	0,100388		
2028	Куменский муниципальный район, Верхобыстрицкое сельское поселение	0,081014	Объект обработки твердых коммунальных отходов в составе комплексного объекта по обращению с твердыми коммунальными отходами (КПО "Центральный")	0,081014	Полигон для твердых бытовых отходов в районе сельского поселения Ленинское Слободского района Кировской области 43-00078-3-00294-020818	0,048608		
2028	Куменский муниципальный район, Вичевское сельское поселение	0,362231	Объект обработки твердых коммунальных отходов в составе комплексного объекта по обращению с твердыми коммунальными отходами (КПО "Центральный")	0,362231	Полигон для твердых бытовых отходов в районе сельского поселения Ленинское Слободского района Кировской области 43-00078-3-00294-020818	0,217339		
2028	Куменский муниципальный район, Вожгальское сельское поселение	0,459135	Объект обработки твердых коммунальных отходов в составе комплексного объекта по обращению с твердыми коммунальными отходами (КПО "Центральный")	0,459135	Полигон для твердых бытовых отходов в районе сельского поселения Ленинское Слободского района Кировской области 43-	0,27548		

			ю с твердыми коммуналь ными отходами (КПО "Централь ный")		00078-3-00294- 020818			
2028	Куменский муниципальный район, Куменское городское поселение	0,894335	Объект обработки твердых коммунальных отходов в составе комплексного объекта по обращению с твердыми коммунальными отходами (КПО "Центральный")	0,8943 35	Полигон для твердых бытовых отходов в районе сельского поселения Ленинское Слободского района Кировской области 43-00078-3-00294-020818	0,5366 01		
2028	Куменский муниципальный район, Куменское сельское поселение	0,159047	Объект обработки твердых коммунальных отходов в составе комплексного объекта по обращению с твердыми коммунальными отходами (КПО "Центральный")	0,1590 47	Полигон для твердых бытовых отходов в районе сельского поселения Ленинское Слободского района Кировской области 43-00078-3-00294-020818	0,0954 28		
2028	Куменский муниципальный район, Нижневикинское городское поселение	0,802179	Объект обработки твердых коммунальных отходов в составе комплексного объекта по обращению с твердыми коммунальными отходами (КПО "Центральный")	0,8021 79	Полигон для твердых бытовых отходов в районе сельского поселения Ленинское Слободского района Кировской области 43-00078-3-00294-020818	0,4813 07		
2028	Куменский муниципальный район, Речное сельское поселение	0,277007	Объект обработки твердых коммунальных отходов в составе комплексного объекта по обращению с твердыми	0,2770 07	Полигон для твердых бытовых отходов в районе сельского поселения Ленинское Слободского района Кировской области 43-00078-3-00294-020818	0,1662 04		

			коммунальными отходами (КПО "Центральный")					
2028	Лебяжский муниципальный район, Ветошкинское сельское поселение	0,07686			Свалка ТБО пгт, Суна 43-00075-3-00066-270218	0,07686		
2028	Лебяжский муниципальный район, Лажское сельское поселение	0,20552			Свалка ТБО пгт, Суна 43-00075-3-00066-270218	0,20552		
2028	Лебяжский муниципальный район, Лебяжское городское поселение	0,675705			Свалка ТБО пгт, Суна 43-00075-3-00066-270218	0,675705		
2028	Лебяжский муниципальный район, Михеевское сельское поселение	0,202714			Свалка ТБО пгт, Суна 43-00075-3-00066-270218	0,202714		
2028	Лебяжский муниципальный район, Михеевское сельское поселение	0,033285			Полигон твердых бытовых отходов 43-00024-3-00592-250914	0,033285		
2028	Лузский муниципальный район, Лальское городское поселение	0,571019	Мусоросортировочная станция в Подосиновском районе	0,571019	Полигон для твердых бытовых отходов в районе сельского поселения Ленинское Слободского района Кировской области 43-00078-3-00294-020818	0,485365		
2028	Лузский муниципальный район, Лузское городское поселение	2,254462	Мусоросортировочная станция в Подосиновском районе	2,254462	Полигон для твердых бытовых отходов в районе сельского поселения Ленинское Слободского района Кировской области 43-00078-3-00294-020818	1,916293		
2028	Лузский муниципальный район, Папуловское сельское поселение	0,125025	Мусоросортировочная станция в Подосиновском районе	0,125025	Полигон для твердых бытовых отходов в районе сельского поселения Ленинское Слободского района Кировской области 43-00078-3-00294-020818	0,106272		
2028	Малмыжский муниципальный район, Аджимское сельское поселение	0,146394	Мусоросортировочный завод в составе комплексного объекта Вятскополянского района	0,146394	Полигон твердых коммунальных отходов в составе комплексного объекта Вятскополянского района	0,124435		

2028	Малмыжский муниципальный район, Арыкское сельское поселение	0,097477	Мусоросортировочный завод в составе комплексного объекта Вятскополянского района	0,097477	Полигон твердых коммунальных отходов в составе комплексного объекта Вятскополянского района	0,082855		
2028	Малмыжский муниципальный район, Большекитяжское поселение	0,173375	Мусоросортировочный завод в составе комплексного объекта Вятскополянского района	0,173375	Полигон твердых коммунальных отходов в составе комплексного объекта Вятскополянского района	0,147368		
2028	Малмыжский муниципальный район, Каксинвайское поселение	0,082212	Мусоросортировочный завод в составе комплексного объекта Вятскополянского района	0,082212	Полигон твердых коммунальных отходов в составе комплексного объекта Вятскополянского района	0,06988		
2028	Малмыжский муниципальный район, Калининское поселение	0,560942	Мусоросортировочный завод в составе комплексного объекта Вятскополянского района	0,560942	Полигон твердых коммунальных отходов в составе комплексного объекта Вятскополянского района	0,476801		
2028	Малмыжский муниципальный район, Константиновское поселение	0,078113	Мусоросортировочный завод в составе комплексного объекта Вятскополянского района	0,078113	Полигон твердых коммунальных отходов в составе комплексного объекта Вятскополянского района	0,066396		
2028	Малмыжский муниципальный район, Малмыжское городское поселение	1,81924	Мусоросортировочный завод в составе комплексного объекта Вятскополянского района	1,81924	Полигон твердых коммунальных отходов в составе комплексного объекта Вятскополянского района	1,546354		
2028	Малмыжский муниципальный район, Мари-Малмыжское сельское поселение	0,109409	Мусоросортировочный завод в составе комплексного объекта Вятскополянского района	0,109409	Полигон твердых коммунальных отходов в составе комплексного объекта Вятскополянского района	0,092997		
2028	Малмыжский муниципальный район, Мелетское поселение	0,039258	Мусоросортировочный завод в составе комплексного объекта Вятскополянского района	0,039258	Полигон твердых коммунальных отходов в составе комплексного объекта Вятскополянского района	0,033369		

			янского района					
2028	Малмыжский муниципальный район, Новосмаильское сельское поселение	0,19782	Мусоросортировочный завод в составе комплексного объекта Вятскополянского района	0,19782	Полигон твердых коммунальных отходов в составе комплексного объекта Вятскополянского района	0,168147		
2028	Малмыжский муниципальный район, Плотбищенское сельское поселение	0,086638	Мусоросортировочный завод в составе комплексного объекта Вятскополянского района	0,086638	Полигон твердых коммунальных отходов в составе комплексного объекта Вятскополянского района	0,073643		
2028	Малмыжский муниципальный район, Преображенское сельское поселение	0,041386	Мусоросортировочный завод в составе комплексного объекта Вятскополянского района	0,041386	Полигон твердых коммунальных отходов в составе комплексного объекта Вятскополянского района	0,035178		
2028	Малмыжский муниципальный район, Ральниковское сельское поселение	0,084538	Мусоросортировочный завод в составе комплексного объекта Вятскополянского района	0,084538	Полигон твердых коммунальных отходов в составе комплексного объекта Вятскополянского района	0,071857		
2028	Малмыжский муниципальный район, Рожкинское сельское поселение	0,180964	Мусоросортировочный завод в составе комплексного объекта Вятскополянского района	0,180964	Полигон твердых коммунальных отходов в составе комплексного объекта Вятскополянского района	0,15382		
2028	Малмыжский муниципальный район, Савальское сельское поселение	0,254406	Мусоросортировочный завод в составе комплексного объекта Вятскополянского района	0,254406	Полигон твердых коммунальных отходов в составе комплексного объекта Вятскополянского района	0,216245		
2028	Малмыжский муниципальный район, Староирюкское сельское поселение	0,122301	Мусоросортировочный завод в составе комплексного объекта Вятскополянского района	0,122301	Полигон твердых коммунальных отходов в составе комплексного объекта Вятскополянского района	0,103955		

2028	Малмыжский муниципальный район, Старотушкинское сельское поселение	0,155537	Мусоросортировочный завод в составе комплексного объекта Вятскополянского района	0,155537	Полигон твердых коммунальных отходов в составе комплексного объекта Вятскополянского района	0,132206		
2028	Малмыжский муниципальный район, Тат-Верх-Гоньбинское сельское поселение	0,111729	Мусоросортировочный завод в составе комплексного объекта Вятскополянского района	0,111729	Полигон твердых коммунальных отходов в составе комплексного объекта Вятскополянского района	0,09497		
2028	Мурашинский муниципальный район, Мурашинское городское поселение	1,408983	Объект обработки твердых коммунальных отходов в составе комплексного объекта по обращению с твердыми коммунальными отходами (КПО "Центральный")	1,408983	Полигон для твердых бытовых отходов в районе сельского поселения Ленинское Слободского района Кировской области 43-00078-3-00294-020818	0,84539		
2028	Мурашинский муниципальный район, Мурашинское сельское поселение	0,728733	Объект обработки твердых коммунальных отходов в составе комплексного объекта по обращению с твердыми коммунальными отходами (КПО "Центральный")	0,728733	Полигон для твердых бытовых отходов в районе сельского поселения Ленинское Слободского района Кировской области 43-00078-3-00294-020818	0,43724		
2028	Нагорский муниципальный район, Кобринское сельское поселение	0,132473			Полигон ТБО пгт, Нагорск 43-00077-3-00198-130618	0,132473		
2028	Нагорский муниципальный район, Метелевское сельское поселение	0,011023			Полигон ТБО пгт, Нагорск 43-00077-3-00198-130618	0,011023		
2028	Нагорский муниципальный район, Мулинское сельское поселение	0,056453			Полигон ТБО пгт, Нагорск 43-00077-3-00198-130618	0,056453		
2028	Нагорский муниципальный район, Нагорское городское поселение	0,917124			Полигон ТБО пгт, Нагорск 43-00077-3-00198-130618	0,917124		
2028	Нагорский муниципальный район, Синегорское сельское поселение	0,170585			Полигон ТБО пгт, Нагорск 43-00077-3-00198-130618	0,170585		

2028	Нагорский муниципальный район, Чеглаковское сельское поселение	0,122208			Полигон ТБО пгт, Нагорск 43-00077-3-00198-130618	0,122208		
2028	Немский муниципальный район, Архангельское сельское поселение	0,365006			Свалка ТБО пгт, Суна 43-00075-3-00066-270218	0,365006		
2028	Немский муниципальный район, Ильинское сельское поселение	0,087008			Свалка ТБО пгт, Суна 43-00075-3-00066-270218	0,087008		
2028	Немский муниципальный район, Немское городское поселение	0,826563			Свалка ТБО пгт, Суна 43-00075-3-00066-270218	0,826563		
2028	Немский муниципальный район, Немское сельское поселение	0,0015			Свалка ТБО пгт, Суна 43-00075-3-00066-270218	0,0015		
2028	Нолинский муниципальный район, Аркульское городское поселение	0,261233			Свалка ТБО пгт, Суна 43-00075-3-00066-270218	0,261233		
2028	Нолинский муниципальный район, Красноярское сельское поселение	0,171397			Свалка ТБО пгт, Суна 43-00075-3-00066-270218	0,171397		
2028	Нолинский муниципальный район, Кырчанское сельское поселение	0,111812			Свалка ТБО пгт, Суна 43-00075-3-00066-270218	0,111812		
2028	Нолинский муниципальный район, Лудянское сельское поселение	0,060722			Свалка ТБО пгт, Суна 43-00075-3-00066-270218	0,060722		
2028	Нолинский муниципальный район, Медведское сельское поселение	0,255479			Свалка ТБО пгт, Суна 43-00075-3-00066-270218	0,255479		
2028	Нолинский муниципальный район, Нолинское городское поселение	1,980618			Свалка ТБО пгт, Суна 43-00075-3-00066-270218	1,980618		
2028	Нолинский муниципальный район, Перевозское сельское поселение	0,134488			Свалка ТБО пгт, Суна 43-00075-3-00066-270218	0,134488		
2028	Нолинский муниципальный район, Рябиновское сельское поселение	0,213423			Свалка ТБО пгт, Суна 43-00075-3-00066-270218	0,213423		
2028	Нолинский муниципальный район, Татауровское сельское поселение	0,08872			Свалка ТБО пгт, Суна 43-00075-3-00066-270218	0,08872		
2028	Нолинский муниципальный район, Шварихинское сельское поселение	0,179283			Свалка ТБО пгт, Суна 43-00075-3-00066-270218	0,179283		
2028	Омутнинский муниципальный район, Белореченское сельское поселение	0,141238			Полигон ТБО для п, Афанасьев 43-00080-3-00449-311018	0,141238		
2028	Омутнинский муниципальный район, Восточное городское поселение	1,003199			Полигон ТБО для п, Афанасьев 43-00080-3-00449-311018	1,003199		
2028	Омутнинский муниципальный район, Вятское сельское поселение	0,063324			Полигон ТБО для п, Афанасьев 43-00080-3-00449-311018	0,063324		
2028	Омутнинский муниципальный район, Залазникское сельское поселение	0,17491			Полигон ТБО для п, Афанасьев 43-00080-3-00449-311018	0,17491		
2028	Омутнинский муниципальный район, Леснополянское сельское поселение	0,153895			Полигон ТБО для п, Афанасьев 43-00080-3-00449-311018	0,153895		

2028	Омутнинский муниципальный район, Омутнинское городское поселение	1,290428			Полигон ТБО для п. Афанасьевое 43-00080-3-00449-311018	1,290428		
2028	Омутнинский муниципальный район, Омутнинское городское поселение	2,579478			Сооружение полигона твердых бытовых отходов (1 очередь) 43-00080-3-00461-200819	2,579478		
2028	Омутнинский муниципальный район, Омутнинское городское поселение	0,764107	Объект обработки твердых коммунальных отходов в составе комплексного объекта по обращению с твердыми коммунальными отходами (КПО "Центральный")	0,764107	Полигон для твердых бытовых отходов в районе сельского поселения Ленинское Слободского района Кировской области 43-00078-3-00294-020818	0,458464		
2028	Омутнинский муниципальный район, Песковское городское поселение	0,830702			Полигон ТБО для п. Афанасьевое 43-00080-3-00449-311018	0,830702		
2028	Омутнинский муниципальный район, Чернохолуницкое сельское поселение	0,176244	Объект обработки твердых коммунальных отходов в составе комплексного объекта по обращению с твердыми коммунальными отходами (КПО "Центральный")	0,176244	Полигон для твердых бытовых отходов в районе сельского поселения Ленинское Слободского района Кировской области 43-00078-3-00294-020818	0,105747		
2028	Омутнинский муниципальный район, Шахровское сельское поселение	0,030181			Сооружение полигона твердых бытовых отходов (1 очередь) 43-00080-3-00461-200819	0,030181		
2028	Опаринский муниципальный район, Альмежское сельское поселение	0,042099	Объект обработки твердых коммунальных отходов в составе комплексного объекта по обращению с твердыми коммунальными отходами	0,042099	Полигон для твердых бытовых отходов в районе сельского поселения Ленинское Слободского района Кировской области 43-00078-3-00294-020818	0,025259		

			(КПО "Центральный")					
2028	Опаринский муниципальный район, Вазюкское сельское поселение	0,060054	Объект обработки твердых коммунальных отходов в составе комплексного объекта по обращению с твердыми коммунальными отходами (КПО "Центральный")	0,060054	Полигон для твердых бытовых отходов в районе сельского поселения Ленинское Слободского района Кировской области 43-00078-3-00294-020818	0,036032		
2028	Опаринский муниципальный район, Заринское сельское поселение	0,160341	Объект обработки твердых коммунальных отходов в составе комплексного объекта по обращению с твердыми коммунальными отходами (КПО "Центральный")	0,160341	Полигон для твердых бытовых отходов в районе сельского поселения Ленинское Слободского района Кировской области 43-00078-3-00294-020818	0,096205		
2028	Опаринский муниципальный район, Маромицкое сельское поселение	0,145268	Объект обработки твердых коммунальных отходов в составе комплексного объекта по обращению с твердыми коммунальными отходами (КПО "Центральный")	0,145268	Полигон для твердых бытовых отходов в районе сельского поселения Ленинское Слободского района Кировской области 43-00078-3-00294-020818	0,087161		
2028	Опаринский муниципальный район, Опаринское городское поселение	0,823244	Объект обработки твердых коммунальных отходов в составе комплексного объекта по обращению с твердыми	0,823244	Полигон для твердых бытовых отходов в районе сельского поселения Ленинское Слободского района Кировской области 43-00078-3-00294-020818	0,493946		

			коммунальными отходами (КПО "Центральный")					
2028	Опаринский муниципальный район, Речное сельское поселение	0,094789	Объект обработки твердых коммунальных отходов в составе комплексного объекта по обращению с твердыми коммунальными отходами (КПО "Центральный")	0,094789	Полигон для твердых бытовых отходов в районе сельского поселения Ленинское Слободского района Кировской области 43-00078-3-00294-020818	0,056874		
2028	Опаринский муниципальный район, Стрельское сельское поселение	0,031177	Объект обработки твердых коммунальных отходов в составе комплексного объекта по обращению с твердыми коммунальными отходами (КПО "Центральный")	0,031177	Полигон для твердых бытовых отходов в районе сельского поселения Ленинское Слободского района Кировской области 43-00078-3-00294-020818	0,018707		
2028	Оричевский муниципальный район, Адышевское сельское поселение	0,324028	Объект обработки твердых коммунальных отходов в составе комплексного объекта по обращению с твердыми коммунальными отходами (КПО "Центральный")	0,324028	Полигон для твердых бытовых отходов в районе сельского поселения Ленинское Слободского района Кировской области 43-00078-3-00294-020818	0,194417		
2028	Оричевский муниципальный район, Быстрицкое сельское поселение	0,124841	Объект обработки твердых коммунальных отходов в составе комплексного объекта по обращению с твердыми	0,124841	Полигон для твердых бытовых отходов в районе сельского поселения Ленинское Слободского района Кировской области 43-00078-3-00294-020818	0,074904		

			коммунальными отходами (КПО "Центральный")					
2028	Оричевский муниципальный район, Гарское сельское поселение	0,128621	Объект обработки твердых коммунальных отходов в составе комплексного объекта по обращению с твердыми коммунальными отходами (КПО "Центральный")	0,128621	Полигон для твердых бытовых отходов в районе сельского поселения Ленинское Слободского района Кировской области 43-00078-3-00294-020818	0,077173		
2028	Оричевский муниципальный район, Истобенское сельское поселение	0,162142	Объект обработки твердых коммунальных отходов в составе комплексного объекта по обращению с твердыми коммунальными отходами (КПО "Центральный")	0,162142	Полигон для твердых бытовых отходов в районе сельского поселения Ленинское Слободского района Кировской области 43-00078-3-00294-020818	0,097285		
2028	Оричевский муниципальный район, Коршикское сельское поселение	0,235867	Объект обработки твердых коммунальных отходов в составе комплексного объекта по обращению с твердыми коммунальными отходами (КПО "Центральный")	0,235867	Полигон для твердых бытовых отходов в районе сельского поселения Ленинское Слободского района Кировской области 43-00078-3-00294-020818	0,14152		
2028	Оричевский муниципальный район, Кучелаповское сельское поселение	0,155774	Объект обработки твердых коммунальных отходов в составе комплексного объекта по обращению с твердыми	0,155774	Полигон для твердых бытовых отходов в районе сельского поселения Ленинское Слободского района Кировской области 43-00078-3-00294-020818	0,093464		

			коммунальными отходами (КПО "Центральный")					
2028	Оричевский муниципальный район, Лугоболотное сельское поселение	0,12644	Объект обработки твердых коммунальных отходов в составе комплексного объекта по обращению с твердыми коммунальными отходами (КПО "Центральный")	0,12644	Полигон для твердых бытовых отходов в районе сельского поселения Ленинское Слободского района Кировской области 43-00078-3-00294-020818	0,075864		
2028	Оричевский муниципальный район, Лёвинское городское поселение	0,388052	Объект обработки твердых коммунальных отходов в составе комплексного объекта по обращению с твердыми коммунальными отходами (КПО "Центральный")	0,388052	Полигон для твердых бытовых отходов в районе сельского поселения Ленинское Слободского района Кировской области 43-00078-3-00294-020818	0,232831		
2028	Оричевский муниципальный район, Мирнинское городское поселение	0,638122	Объект обработки твердых коммунальных отходов в составе комплексного объекта по обращению с твердыми коммунальными отходами (КПО "Центральный")	0,638122	Полигон для твердых бытовых отходов в районе сельского поселения Ленинское Слободского района Кировской области 43-00078-3-00294-020818	0,382873		
2028	Оричевский муниципальный район, Оричевское городское поселение	1,635569	Объект обработки твердых коммунальных отходов в составе комплексного объекта по обращению с твердыми	1,635569	Полигон для твердых бытовых отходов в районе сельского поселения Ленинское Слободского района Кировской области 43-00078-3-00294-020818	0,981341		

			коммунальными отходами (КПО "Центральный")					
2028	Оричевский муниципальный район, Пищальское сельское поселение	0,056166	Объект обработки твердых коммунальных отходов в составе комплексного объекта по обращению с твердыми коммунальными отходами (КПО "Центральный")	0,056166	Полигон для твердых бытовых отходов в районе сельского поселения Ленинское Слободского района Кировской области 43-00078-3-00294-020818	0,033699		
2028	Оричевский муниципальный район, Пустошенское сельское поселение	0,102746	Объект обработки твердых коммунальных отходов в составе комплексного объекта по обращению с твердыми коммунальными отходами (КПО "Центральный")	0,102746	Полигон для твердых бытовых отходов в районе сельского поселения Ленинское Слободского района Кировской области 43-00078-3-00294-020818	0,061648		
2028	Оричевский муниципальный район, Спас-Талицкое сельское поселение	0,453754	Объект обработки твердых коммунальных отходов в составе комплексного объекта по обращению с твердыми коммунальными отходами (КПО "Центральный")	0,453754	Полигон для твердых бытовых отходов в районе сельского поселения Ленинское Слободского района Кировской области 43-00078-3-00294-020818	0,272253		
2028	Оричевский муниципальный район, Стрижевское городское поселение	0,602439	Объект обработки твердых коммунальных отходов в составе комплексного объекта по обращению с твердыми	0,602439	Полигон для твердых бытовых отходов в районе сельского поселения Ленинское Слободского района Кировской области 43-00078-3-00294-020818	0,361464		

			коммунальными отходами (КПО "Центральный")					
2028	Оричевский муниципальный район, Суводское сельское поселение	0,000295	Объект обработки твердых коммунальных отходов в составе комплексного объекта по обращению с твердыми коммунальными отходами (КПО "Центральный")	0,000295	Полигон для твердых бытовых отходов в районе сельского поселения Ленинское Слободского района Кировской области 43-00078-3-00294-020818	0,000177		
2028	Оричевский муниципальный район, Торфяное сельское поселение	0,218873	Объект обработки твердых коммунальных отходов в составе комплексного объекта по обращению с твердыми коммунальными отходами (КПО "Центральный")	0,218873	Полигон для твердых бытовых отходов в районе сельского поселения Ленинское Слободского района Кировской области 43-00078-3-00294-020818	0,131324		
2028	Оричевский муниципальный район, Усовское сельское поселение	0,055885	Объект обработки твердых коммунальных отходов в составе комплексного объекта по обращению с твердыми коммунальными отходами (КПО "Центральный")	0,055885	Полигон для твердых бытовых отходов в районе сельского поселения Ленинское Слободского района Кировской области 43-00078-3-00294-020818	0,033531		
2028	Оричевский муниципальный район, Шалеговское сельское поселение	0,12456	Объект обработки твердых коммунальных отходов в составе комплексного объекта по обращению с твердыми	0,12456	Полигон для твердых бытовых отходов в районе сельского поселения Ленинское Слободского района Кировской области 43-00078-3-00294-020818	0,074736		

			коммунальными отходами (КПО "Центральный")					
2028	Орловский муниципальный район, Орловское городское поселение	1,354018	Объект обработки твердых коммунальных отходов в составе комплексного объекта по обращению с твердыми коммунальными отходами (КПО "Центральный")	1,354018	Полигон для твердых бытовых отходов в районе сельского поселения Ленинское Слободского района Кировской области 43-00078-3-00294-020818	0,812411		
2028	Орловский муниципальный район, Орловское сельское поселение	0,802295	Объект обработки твердых коммунальных отходов в составе комплексного объекта по обращению с твердыми коммунальными отходами (КПО "Центральный")	0,802295	Полигон для твердых бытовых отходов в районе сельского поселения Ленинское Слободского района Кировской области 43-00078-3-00294-020818	0,481376		
2028	Пижанский муниципальный район, Ахмановское сельское поселение	0,123495	Мусоросортировочный завод в составе комплексного объекта Яранского района	0,123495	Полигон твердых коммунальных отходов в составе комплексного объекта Яранского района	0,104971		
2028	Пижанский муниципальный район, Безводнинское сельское поселение	0,212672	Мусоросортировочный завод в составе комплексного объекта Яранского района	0,212672	Полигон твердых коммунальных отходов в составе комплексного объекта Яранского района	0,180771		
2028	Пижанский муниципальный район, Войское сельское поселение	0,126722	Мусоросортировочный завод в составе комплексного объекта Яранского района	0,126722	Полигон твердых коммунальных отходов в составе комплексного объекта Яранского района	0,107714		
2028	Пижанский муниципальный район, Ижевское сельское поселение	0,154292	Мусоросортировочный завод в составе комплексного	0,154292	Полигон твердых коммунальных отходов в составе комплексного	0,131148		

			ого объекта Яранского района		объекта Яранского района			
2028	Пижанский муниципальный район, Обуховское сельское поселение	0,085438	Мусоросортировочный завод в составе комплексного объекта Яранского района	0,085438	Полигон твердых коммунальных отходов в составе комплексного объекта Яранского района	0,072622		
2028	Пижанский муниципальный район, Пижанское городское поселение	0,932094	Мусоросортировочный завод в составе комплексного объекта Яранского района	0,932094	Полигон твердых коммунальных отходов в составе комплексного объекта Яранского района	0,79228		
2028	Подосиновский муниципальный район, Демьяновское городское поселение	1,025379	Мусоросортировочная станция в Подосиновском районе	1,025379	Полигон для твердых бытовых отходов в районе сельского поселения Ленинское Слободского района Кировской области 43-00078-3-00294-020818	0,871572		
2028	Подосиновский муниципальный район, Пинюгское городское поселение	0,306313	Мусоросортировочная станция в Подосиновском районе	0,306313	Полигон для твердых бытовых отходов в районе сельского поселения Ленинское Слободского района Кировской области 43-00078-3-00294-020818	0,260366		
2028	Подосиновский муниципальный район, Подосиновское городское поселение	0,916578	Мусоросортировочная станция в Подосиновском районе	0,916578	Полигон для твердых бытовых отходов в районе сельского поселения Ленинское Слободского района Кировской области 43-00078-3-00294-020818	0,779091		
2028	Подосиновский муниципальный район, Пушемское сельское поселение	0,000745	Мусоросортировочная станция в Подосиновском районе	0,000745	Полигон для твердых бытовых отходов в районе сельского поселения Ленинское Слободского района Кировской области 43-00078-3-00294-020818	0,000633		

2028	Подосиновский муниципальный район, Утмановское сельское поселение	0,075086	Мусоросортировочная станция в Подосиновском районе	0,075086	Полигон для твердых бытовых отходов в сельском поселении Ленинское Слободского района Кировской области 43-00078-3-00294-020818	0,063823		
2028	Подосиновский муниципальный район, Яхренское сельское поселение	0,063438	Мусоросортировочная станция в Подосиновском районе	0,063438	Полигон для твердых бытовых отходов в сельском поселении Ленинское Слободского района Кировской области 43-00078-3-00294-020818	0,053923		
2028	Санчурский муниципальный округ	1,495458	Мусоросортировочный завод в составе комплексного объекта Яранского района	1,495458	Полигон твердых коммунальных отходов в составе комплексного объекта Яранского района	1,271138		
2028	Свечинский муниципальный округ	1,251132	Мусоросортировочная станция в Котельничском районе	1,251132	Межмуниципальный полигон твердых коммунальных отходов для Свечинского и Шабалинского районов Кировской области 43-00082-3-00153-140322	1,063461		
2028	Слободской муниципальный район, Бобинское сельское поселение	0,876272	Объект обработки твердых коммунальных отходов в составе комплексного объекта по обращению с твердыми коммунальными отходами (КПО "Центральный")	0,876272	Полигон для твердых бытовых отходов в сельском поселении Ленинское Слободского района Кировской области 43-00078-3-00294-020818	0,525763		
2028	Слободской муниципальный район, Вахрушевское городское поселение	1,873046	Объект обработки твердых коммунальных отходов в составе комплексного объекта по обращению с	1,873046	Полигон для твердых бытовых отходов в сельском поселении Ленинское Слободского района Кировской области 43-00078-3-00294-	1,123828		

			твердыми коммунальными отходами (КПО "Центральный")		020818			
2028	Слободской муниципальный район, Денисовское сельское поселение	0,413892	Объект обработки твердых коммунальных отходов в составе комплексного объекта по обращению с твердыми коммунальными отходами (КПО "Центральный")	0,413892	Полигон для твердых бытовых отходов в районе сельского поселения Ленинское Слободского района Кировской области 43-00078-3-00294-020818	0,248335		
2028	Слободской муниципальный район, Закаринское сельское поселение	0,108138	Объект обработки твердых коммунальных отходов в составе комплексного объекта по обращению с твердыми коммунальными отходами (КПО "Центральный")	0,108138	Полигон для твердых бытовых отходов в районе сельского поселения Ленинское Слободского района Кировской области 43-00078-3-00294-020818	0,064883		
2028	Слободской муниципальный район, Ильинское сельское поселение	0,325356	Объект обработки твердых коммунальных отходов в составе комплексного объекта по обращению с твердыми коммунальными отходами (КПО "Центральный")	0,325356	Полигон для твердых бытовых отходов в районе сельского поселения Ленинское Слободского района Кировской области 43-00078-3-00294-020818	0,195214		
2028	Слободской муниципальный район, Каринское сельское поселение	0,092002	Объект обработки твердых коммунальных отходов в составе комплексного объекта по обращению с твердыми	0,092002	Полигон для твердых бытовых отходов в районе сельского поселения Ленинское Слободского района Кировской области 43-00078-3-00294-020818	0,055201		

			коммунальными отходами (КПО "Центральный")					
2028	Слободской муниципальный район, Ленинское сельское поселение	0,554567	Объект обработки твердых коммунальных отходов в составе комплексного объекта по обращению с твердыми коммунальными отходами (КПО "Центральный")	0,554567	Полигон для твердых бытовых отходов в районе сельского поселения Ленинское Слободского района Кировской области 43-00078-3-00294-020818	0,332741		
2028	Слободской муниципальный район, Озерницкое сельское поселение	0,150756	Объект обработки твердых коммунальных отходов в составе комплексного объекта по обращению с твердыми коммунальными отходами (КПО "Центральный")	0,150756	Полигон для твердых бытовых отходов в районе сельского поселения Ленинское Слободского района Кировской области 43-00078-3-00294-020818	0,090453		
2028	Слободской муниципальный район, Октябрьское сельское поселение	0,17654	Объект обработки твердых коммунальных отходов в составе комплексного объекта по обращению с твердыми коммунальными отходами (КПО "Центральный")	0,17654	Полигон для твердых бытовых отходов в районе сельского поселения Ленинское Слободского района Кировской области 43-00078-3-00294-020818	0,105924		
2028	Слободской муниципальный район, Светогаревское сельское поселение	0,100087	Объект обработки твердых коммунальных отходов в составе комплексного объекта по обращению с твердыми	0,100087	Полигон для твердых бытовых отходов в районе сельского поселения Ленинское Слободского района Кировской области 43-00078-3-00294-020818	0,060052		

			коммунальными отходами (КПО "Центральный")					
2028	Слободской муниципальный район, Стуловское сельское поселение	1,164948	Объект обработки твердых коммунальных отходов в составе комплексного объекта по обращению с твердыми коммунальными отходами (КПО "Центральный")	1,164948	Полигон для твердых бытовых отходов в районе сельского поселения Ленинское Слободского района Кировской области 43-00078-3-00294-020818	0,698969		
2028	Слободской муниципальный район, Шестаковское сельское поселение	0,339935	Объект обработки твердых коммунальных отходов в составе комплексного объекта по обращению с твердыми коммунальными отходами (КПО "Центральный")	0,339935	Полигон для твердых бытовых отходов в районе сельского поселения Ленинское Слободского района Кировской области 43-00078-3-00294-020818	0,203961		
2028	Слободской муниципальный район, Шиховское сельское поселение	1,055315	Объект обработки твердых коммунальных отходов в составе комплексного объекта по обращению с твердыми коммунальными отходами (КПО "Центральный")	1,055315	Полигон для твердых бытовых отходов в районе сельского поселения Ленинское Слободского района Кировской области 43-00078-3-00294-020818	0,633189		
2028	Советский муниципальный район, Греховское сельское поселение	0,13803			Полигон твердых бытовых отходов 43-00024-3-00592-250914	0,13803		
2028	Советский муниципальный район, Зашижемское сельское поселение	0,050108	Мусоросортировочный завод в составе комплексного объекта Яранского района	0,050108	Полигон твердых коммунальных отходов в составе комплексного объекта Яранского района	0,042591		

2028	Советский муниципальный район, Ильинское сельское поселение	0,215772	Мусоросортировочный завод в составе комплексного объекта Яранского района	0,215772	Полигон твердых коммунальных отходов в составе комплексного объекта Яранского района	0,183406		
2028	Советский муниципальный район, Кичминское сельское поселение	0,092199	Мусоросортировочный завод в составе комплексного объекта Яранского района	0,092199	Полигон твердых коммунальных отходов в составе комплексного объекта Яранского района	0,078369		
2028	Советский муниципальный район, Колянурское сельское поселение	0,230184	Мусоросортировочный завод в составе комплексного объекта Яранского района	0,230184	Полигон твердых коммунальных отходов в составе комплексного объекта Яранского района	0,195657		
2028	Советский муниципальный район, Лесниковское сельское поселение	0,067377	Мусоросортировочный завод в составе комплексного объекта Яранского района	0,067377	Полигон твердых коммунальных отходов в составе комплексного объекта Яранского района	0,05727		
2028	Советский муниципальный район, Лошкаринское сельское поселение	0,077676	Мусоросортировочный завод в составе комплексного объекта Яранского района	0,077676	Полигон твердых коммунальных отходов в составе комплексного объекта Яранского района	0,066024		
2028	Советский муниципальный район, Мокинское сельское поселение	0,10803	Мусоросортировочный завод в составе комплексного объекта Яранского района	0,10803	Полигон твердых коммунальных отходов в составе комплексного объекта Яранского района	0,091825		
2028	Советский муниципальный район, Родыгинское сельское поселение	0,513104	Мусоросортировочный завод в составе комплексного объекта Яранского района	0,513104	Полигон твердых коммунальных отходов в составе комплексного объекта Яранского района	0,436139		
2028	Советский муниципальный район, Советское городское поселение	1,019325			Полигон твердых бытовых отходов 43-00024-3-00592-250914	1,019325		
2028	Советский муниципальный район, Советское городское поселение	2,151788	Мусоросортировочный завод в составе комплексного объекта Яранского района	2,151788	Полигон твердых коммунальных отходов в составе комплексного объекта Яранского района	1,829021		

2028	Сунский муниципальный район, Большевикское сельское поселение	0,210559			Свалка ТБО пгт, Суна 43-00075-3-00066-270218	0,2105 59		
2028	Сунский муниципальный район, Кокуйское сельское поселение	0,222757			Свалка ТБО пгт, Суна 43-00075-3-00066-270218	0,2227 57		
2028	Сунский муниципальный район, Курчумское сельское поселение	0,091648			Свалка ТБО пгт, Суна 43-00075-3-00066-270218	0,0916 48		
2028	Сунский муниципальный район, Сунское городское поселение	0,582263			Свалка ТБО пгт, Суна 43-00075-3-00066-270218	0,5822 63		
2028	Тужинский муниципальный район, Грековское сельское поселение	0,03983	Мусоросортировочный завод в составе комплексного объекта Яранского района	0,0398 3	Полигон твердых коммунальных отходов в составе комплексного объекта Яранского района	0,0338 55		
2028	Тужинский муниципальный район, Михайловское сельское поселение	0,06026	Мусоросортировочный завод в составе комплексного объекта Яранского района	0,0602 6	Полигон твердых коммунальных отходов в составе комплексного объекта Яранского района	0,0512 21		
2028	Тужинский муниципальный район, Ныровское сельское поселение	0,090718	Мусоросортировочный завод в составе комплексного объекта Яранского района	0,0907 18	Полигон твердых коммунальных отходов в составе комплексного объекта Яранского района	0,0771 1		
2028	Тужинский муниципальный район, Пачинское сельское поселение	0,055478	Мусоросортировочный завод в составе комплексного объекта Яранского района	0,0554 78	Полигон твердых коммунальных отходов в составе комплексного объекта Яранского района	0,0471 57		
2028	Тужинский муниципальный район, Тужинское городское поселение	0,900791	Мусоросортировочный завод в составе комплексного объекта Яранского района	0,9007 91	Полигон твердых коммунальных отходов в составе комплексного объекта Яранского района	0,7656 72		
2028	Унинский муниципальный район, Астраханское сельское поселение	0,057612	Мусоросортировочная станция в Зуевском районе	0,0576 12	Полигон ПО и ТБО г, Зуевка 43-00029-3-00592-250914	0,0489 7		
2028	Унинский муниципальный район, Елганское сельское поселение	0,066129	Мусоросортировочная станция в Зуевском районе	0,0661 29	Полигон ПО и ТБО г, Зуевка 43-00029-3-00592-250914	0,0562 1		
2028	Унинский муниципальный район, Канахинское сельское поселение	0,06516	Мусоросортировочная станция в Зуевском районе	0,0651 6	Полигон ПО и ТБО г, Зуевка 43-00029-3-00592-250914	0,0553 86		

2028	Унинский муниципальный район, Комаровское сельское поселение	0,033321	Мусоросортировочная станция в Зуевском районе	0,033321	Полигон ПО и ТБО г, Зуевка 43-00029-3-00592-250914	0,028323		
2028	Унинский муниципальный район, Малополомское сельское поселение	0,045422	Мусоросортировочная станция в Зуевском районе	0,045422	Полигон ПО и ТБО г, Зуевка 43-00029-3-00592-250914	0,038608		
2028	Унинский муниципальный район, Порезское сельское поселение	0,092637	Мусоросортировочная станция в Зуевском районе	0,092637	Полигон ПО и ТБО г, Зуевка 43-00029-3-00592-250914	0,078741		
2028	Унинский муниципальный район, Сардыкское сельское поселение	0,034958	Мусоросортировочная станция в Зуевском районе	0,034958	Полигон ПО и ТБО г, Зуевка 43-00029-3-00592-250914	0,029714		
2028	Унинский муниципальный район, Сосновское сельское поселение	0,015261	Мусоросортировочная станция в Зуевском районе	0,015261	Полигон ПО и ТБО г, Зуевка 43-00029-3-00592-250914	0,012971		
2028	Унинский муниципальный район, Унинское городское поселение	1,001113	Мусоросортировочная станция в Зуевском районе	1,001113	Полигон ПО и ТБО г, Зуевка 43-00029-3-00592-250914	0,850946		
2028	Уржумский муниципальный район, Байсинское сельское поселение	0,08923			Свалка ТБО пгт, Суна 43-00075-3-00066-270218	0,08923		
2028	Уржумский муниципальный район, Большеройское сельское поселение	0,148895	Мусоросортировочный завод в составе комплексного объекта Вятскополянского района	0,148895	Полигон твердых коммунальных отходов в составе комплексного объекта Вятскополянского района	0,126561		
2028	Уржумский муниципальный район, Буйское сельское поселение	0,171502			Свалка ТБО пгт, Суна 43-00075-3-00066-270218	0,171502		
2028	Уржумский муниципальный район, Донауровское сельское поселение	0,06965	Мусоросортировочный завод в составе комплексного объекта Вятскополянского района	0,06965	Полигон твердых коммунальных отходов в составе комплексного объекта Вятскополянского района	0,059203		
2028	Уржумский муниципальный район, Лазаревское сельское поселение	0,209828	Мусоросортировочный завод в составе комплексного объекта Вятскополянского района	0,209828	Полигон твердых коммунальных отходов в составе комплексного объекта Вятскополянского района	0,178354		
2028	Уржумский муниципальный район, Лопьяльское сельское поселение	0,135875			Свалка ТБО пгт, Суна 43-00075-3-00066-270218	0,135875		
2028	Уржумский муниципальный район, Петровское сельское поселение	0,11395			Свалка ТБО пгт, Суна 43-00075-3-00066-270218	0,11395		

2028	Уржумский муниципальный район, Пиляндышевское сельское поселение	0,084411	Мусоросортировочный завод в составе комплексного объекта Вятскополянского района	0,084411	Полигон твердых коммунальных отходов в составе комплексного объекта Вятскополянского района	0,07175		
2028	Уржумский муниципальный район, Рублевское сельское поселение	0,039358			Свалка ТБО пгт, Суна 43-00075-3-00066-270218	0,039358		
2028	Уржумский муниципальный район, Русско-Турекское сельское поселение	0,195171			Свалка ТБО пгт, Суна 43-00075-3-00066-270218	0,195171		
2028	Уржумский муниципальный район, Савиновское сельское поселение	0,039853			Свалка ТБО пгт, Суна 43-00075-3-00066-270218	0,039853		
2028	Уржумский муниципальный район, Уржумское городское поселение	1,99483			Свалка ТБО пгт, Суна 43-00075-3-00066-270218	1,99483		
2028	Уржумский муниципальный район, Уржумское сельское поселение	0,602395			Свалка ТБО пгт, Суна 43-00075-3-00066-270218	0,602395		
2028	Уржумский муниципальный район, Шурминское сельское поселение	0,222641	Мусоросортировочный завод в составе комплексного объекта Вятскополянского района	0,222641	Полигон твердых коммунальных отходов в составе комплексного объекта Вятскополянского района	0,189245		
2028	Фаленский муниципальный округ	1,71037	Мусоросортировочная станция в Зуевском районе	1,71037	Полигон ПО и ТБО г, Зуевка 43-00029-3-00592-250914	1,453814		
2028	Шабалинский муниципальный район, Высокораменское сельское поселение	0,099197	Мусоросортировочная станция в Котельничском районе	0,099197	Межмуниципальный полигон твердых коммунальных отходов для Свечинского и Шабалинского районов Кировской области 43-00082-3-00153-140322	0,084317		
2028	Шабалинский муниципальный район, Гостовское сельское поселение	0,120136	Мусоросортировочная станция в Котельничском районе	0,120136	Межмуниципальный полигон твердых коммунальных отходов для Свечинского и Шабалинского районов Кировской области 43-00082-3-00153-140322	0,102116		
2028	Шабалинский муниципальный район, Ленинское городское поселение	1,103104	Мусоросортировочная станция в Котельничском районе	1,103104	Межмуниципальный полигон твердых коммунальных отходов для Свечинского и Шабалинского районов Кировской области 43-00082-3-00153-	0,937639		

					140322			
2028	Шабалинский муниципальный район, Новотроицкое сельское поселение	0,272654	Мусоросортировочная станция в Котельничском районе	0,272654	Межмуниципальный полигон твердых коммунальных отходов для Свечинского и Шабалинского районов Кировской области 43-00082-3-00153-140322	0,231756		
2028	Шабалинский муниципальный район, Черновское сельское поселение	0,100752	Мусоросортировочная станция в Котельничском районе	0,100752	Межмуниципальный полигон твердых коммунальных отходов для Свечинского и Шабалинского районов Кировской области 43-00082-3-00153-140322	0,085639		
2028	Юрьянский муниципальный район, Великоорецкое сельское поселение	0,059622	Объект обработки твердых коммунальных отходов в составе комплексного объекта по обращению с твердыми коммунальными отходами (КПО "Центральный")	0,059622	Полигон для твердых бытовых отходов в районе сельского поселения Ленинское Слободского района Кировской области 43-00078-3-00294-020818	0,035773		
2028	Юрьянский муниципальный район, Верховинское сельское поселение	0,150052	Объект обработки твердых коммунальных отходов в составе комплексного объекта по обращению с твердыми коммунальными отходами (КПО "Центральный")	0,150052	Полигон для твердых бытовых отходов в районе сельского поселения Ленинское Слободского района Кировской области 43-00078-3-00294-020818	0,090031		

2028	Юрьянский муниципальный район, Гирсовское сельское поселение	0,174245	Объект обработки твердых коммунальных отходов в составе комплексного объекта по обращению с твердыми коммунальными отходами (КПО "Центральный")	0,174245	Полигон для твердых бытовых отходов в районе сельского поселения Ленинское Слободского района Кировской области 43-00078-3-00294-020818	0,104547		
2028	Юрьянский муниципальный район, Загарское сельское поселение	0,411436	Объект обработки твердых коммунальных отходов в составе комплексного объекта по обращению с твердыми коммунальными отходами (КПО "Центральный")	0,411436	Полигон для твердых бытовых отходов в районе сельского поселения Ленинское Слободского района Кировской области 43-00078-3-00294-020818	0,246862		
2028	Юрьянский муниципальный район, Ивановское сельское поселение	0,120829	Объект обработки твердых коммунальных отходов в составе комплексного объекта по обращению с твердыми коммунальными отходами (КПО "Центральный")	0,120829	Полигон для твердых бытовых отходов в районе сельского поселения Ленинское Слободского района Кировской области 43-00078-3-00294-020818	0,072497		
2028	Юрьянский муниципальный район, Медянское сельское поселение	0,15713	Объект обработки твердых коммунальных отходов в составе комплексного объекта по обращению с твердыми коммунальными отходами (КПО "Центральный")	0,15713	Полигон для твердых бытовых отходов в районе сельского поселения Ленинское Слободского района Кировской области 43-00078-3-00294-020818	0,094278		

2028	Юрьянский муниципальный район, Мурыгинское городское поселение	1,308093	Объект обработки твердых коммунальных отходов в составе комплексного объекта по обращению с твердыми коммунальными отходами (КПО "Центральный")	1,308093	Полигон для твердых бытовых отходов в районе сельского поселения Ленинское Слободского района Кировской области 43-00078-3-00294-020818	0,784856		
2028	Юрьянский муниципальный район, Подгорцевское сельское поселение	0,208836	Объект обработки твердых коммунальных отходов в составе комплексного объекта по обращению с твердыми коммунальными отходами (КПО "Центральный")	0,208836	Полигон для твердых бытовых отходов в районе сельского поселения Ленинское Слободского района Кировской области 43-00078-3-00294-020818	0,125302		
2028	Юрьянский муниципальный район, Юрьянское городское поселение	1,20209	Объект обработки твердых коммунальных отходов в составе комплексного объекта по обращению с твердыми коммунальными отходами (КПО "Центральный")	1,20209	Полигон для твердых бытовых отходов в районе сельского поселения Ленинское Слободского района Кировской области 43-00078-3-00294-020818	0,721254		
2028	Яранский муниципальный район, Знаменское сельское поселение	0,099817	Мусоросортировочный завод в составе комплексного объекта Яранского района	0,099817	Полигон твердых коммунальных отходов в составе комплексного объекта Яранского района	0,084845		
2028	Яранский муниципальный район, Кугальское сельское поселение	0,117405	Мусоросортировочный завод в составе комплексного объекта Яранского района	0,117405	Полигон твердых коммунальных отходов в составе комплексного объекта Яранского района	0,099794		

2028	Яранский муниципальный район, Кугушергское сельское поселение	0,079764	Мусоросортировочный завод в составе комплексного объекта Яранского района	0,079764	Полигон твердых коммунальных отходов в составе комплексного объекта Яранского района	0,067799		
2028	Яранский муниципальный район, Никольское сельское поселение	0,188703	Мусоросортировочный завод в составе комплексного объекта Яранского района	0,188703	Полигон твердых коммунальных отходов в составе комплексного объекта Яранского района	0,160398		
2028	Яранский муниципальный район, Никулятское сельское поселение	0,051774	Мусоросортировочный завод в составе комплексного объекта Яранского района	0,051774	Полигон твердых коммунальных отходов в составе комплексного объекта Яранского района	0,044008		
2028	Яранский муниципальный район, Опытнопольское сельское поселение	0,140328	Мусоросортировочный завод в составе комплексного объекта Яранского района	0,140328	Полигон твердых коммунальных отходов в составе комплексного объекта Яранского района	0,119278		
2028	Яранский муниципальный район, Салобелякское сельское поселение	0,167564	Мусоросортировочный завод в составе комплексного объекта Яранского района	0,167564	Полигон твердых коммунальных отходов в составе комплексного объекта Яранского района	0,142429		
2028	Яранский муниципальный район, Сердежское сельское поселение	0,059453	Мусоросортировочный завод в составе комплексного объекта Яранского района	0,059453	Полигон твердых коммунальных отходов в составе комплексного объекта Яранского района	0,050535		
2028	Яранский муниципальный район, Шкаланское сельское поселение	0,133681	Мусоросортировочный завод в составе комплексного объекта Яранского района	0,133681	Полигон твердых коммунальных отходов в составе комплексного объекта Яранского района	0,113629		
2028	Яранский муниципальный район, Яранское городское поселение	3,395669	Мусоросортировочный завод в составе комплексного объекта Яранского района	3,395669	Полигон твердых коммунальных отходов в составе комплексного объекта Яранского района	2,886318		
2029	Арбайский муниципальный округ	1,071983	Мусоросортировочный завод в составе комплексного объекта	1,071983	Полигон твердых коммунальных отходов в составе комплексного объекта	0,911186		

			объекта Яранского района		Яранского района			
2029	Афанасьевский муниципальный район, Афанасьевское поселение	0,083924	Мусоросор тирочна я станция в Омутнинск ом районе	0,0839 24	Полигон ТБО для п, Афанасьево 43- 00080-3-00449- 311018	0,0713 35		
2029	Афанасьевский муниципальный район, Афанасьевское поселение	0,73087	Мусоросор тирочна я станция в Омутнинск ом районе	0,7308 7	Полигон для твердых бытовых отходов в районе сельского поселения Ленинское Слободского района Кировской области 43- 00078-3-00294- 020818	0,6212 4		
2029	Афанасьевский муниципальный район, Бисеровское поселение	0,019183	Мусоросор тирочна я станция в Омутнинск ом районе	0,0191 83	Полигон ТБО для п, Афанасьево 43- 00080-3-00449- 311018	0,0163 06		
2029	Афанасьевский муниципальный район, Бисеровское поселение	0,167064	Мусоросор тирочна я станция в Омутнинск ом районе	0,1670 64	Полигон для твердых бытовых отходов в районе сельского поселения Ленинское Слободского района Кировской области 43- 00078-3-00294- 020818	0,1420 04		
2029	Афанасьевский муниципальный район, Борское сельское поселение	0,127463	Мусоросор тирочна я станция в Омутнинск ом районе	0,1274 63	Полигон для твердых бытовых отходов в районе сельского поселения Ленинское Слободского района Кировской области 43- 00078-3-00294- 020818	0,1083 43		
2029	Афанасьевский муниципальный район, Борское сельское поселение	0,014637	Мусоросор тирочна я станция в Омутнинск ом районе	0,0146 37	Полигон ТБО для п, Афанасьево 43- 00080-3-00449- 311018	0,0124 41		
2029	Афанасьевский муниципальный район, Гординское поселение	0,231521	Мусоросор тирочна я станция в Омутнинск ом районе	0,2315 21	Полигон для твердых бытовых отходов в районе сельского поселения Ленинское Слободского района Кировской области 43- 00078-3-00294- 020818	0,1967 93		
2029	Афанасьевский муниципальный район, Гординское поселение	0,026585	Мусоросор тирочна я станция в Омутнинск ом районе	0,0265 85	Полигон ТБО для п, Афанасьево 43- 00080-3-00449- 311018	0,0225 97		

2029	Афанасьевский муниципальный район, Ичетовкинское поселение	0,069484	Мусоросортировочная станция в Омутнинском районе	0,069484	Полигон ТБО для п. Афанасьев 43-00080-3-00449-311018	0,059061		
2029	Афанасьевский муниципальный район, Ичетовкинское поселение	0,605115	Мусоросортировочная станция в Омутнинском районе	0,605115	Полигон для твердых бытовых отходов в районе сельского поселения Ленинское Слободского района Кировской области 43-00078-3-00294-020818	0,514348		
2029	Афанасьевский муниципальный район, Лытгинское поселение	0,082824	Мусоросортировочная станция в Омутнинском районе	0,082824	Полигон для твердых бытовых отходов в районе сельского поселения Ленинское Слободского района Кировской области 43-00078-3-00294-020818	0,070401		
2029	Афанасьевский муниципальный район, Лытгинское поселение	0,009511	Мусоросортировочная станция в Омутнинском районе	0,009511	Полигон ТБО для п. Афанасьев 43-00080-3-00449-311018	0,008084		
2029	Афанасьевский муниципальный район, Пашинское поселение	0,017444	Мусоросортировочная станция в Омутнинском районе	0,017444	Полигон ТБО для п. Афанасьев 43-00080-3-00449-311018	0,014828		
2029	Афанасьевский муниципальный район, Пашинское поселение	0,151914	Мусоросортировочная станция в Омутнинском районе	0,151914	Полигон для твердых бытовых отходов в районе сельского поселения Ленинское Слободского района Кировской области 43-00078-3-00294-020818	0,129128		
2029	Белохолуницкий муниципальный район, Белохолуницкое поселение	2,251699	Объект обработки твердых коммунальных отходов в составе комплексного объекта по обращению с твердыми коммунальными отходами (КПО "Центральный")	2,251699	Полигон для твердых бытовых отходов в районе сельского поселения Ленинское Слободского района Кировской области 43-00078-3-00294-020818	0,90068		

2029	Белохолуницкий муниципальный район, Быдановское сельское поселение	0,070471	Объект обработки твердых коммунальных отходов в составе комплексного объекта по обращению с твердыми коммунальными отходами (КПО "Центральный")	0,070471	Полигон для твердых бытовых отходов в районе сельского поселения Ленинское Слободского района Кировской области 43-00078-3-00294-020818	0,028188		
2029	Белохолуницкий муниципальный район, Всехсвятское сельское поселение	0,093581	Объект обработки твердых коммунальных отходов в составе комплексного объекта по обращению с твердыми коммунальными отходами (КПО "Центральный")	0,093581	Полигон для твердых бытовых отходов в районе сельского поселения Ленинское Слободского района Кировской области 43-00078-3-00294-020818	0,037432		
2029	Белохолуницкий муниципальный район, Гуренское сельское поселение	0,039045	Объект обработки твердых коммунальных отходов в составе комплексного объекта по обращению с твердыми коммунальными отходами (КПО "Центральный")	0,039045	Полигон для твердых бытовых отходов в районе сельского поселения Ленинское Слободского района Кировской области 43-00078-3-00294-020818	0,015618		
2029	Белохолуницкий муниципальный район, Дубровское сельское поселение	0,076925	Объект обработки твердых коммунальных отходов в составе комплексного объекта по обращению с твердыми коммунальными отходами (КПО "Центральный")	0,076925	Полигон для твердых бытовых отходов в районе сельского поселения Ленинское Слободского района Кировской области 43-00078-3-00294-020818	0,03077		

2029	Белохолуницкий муниципальный район, Климковское сельское поселение	0,138398	Объект обработки твердых коммунальных отходов в составе комплексного объекта по обращению с твердыми коммунальными отходами (КПО "Центральный")	0,138398	Полигон для твердых бытовых отходов в районе сельского поселения Ленинское Слободского района Кировской области 43-00078-3-00294-020818	0,05359		
2029	Белохолуницкий муниципальный район, Подрезчихинское сельское поселение	0,128601	Объект обработки твердых коммунальных отходов в составе комплексного объекта по обращению с твердыми коммунальными отходами (КПО "Центральный")	0,128601	Полигон для твердых бытовых отходов в районе сельского поселения Ленинское Слободского района Кировской области 43-00078-3-00294-020818	0,05144		
2029	Белохолуницкий муниципальный район, Поломское сельское поселение	0,150517	Объект обработки твердых коммунальных отходов в составе комплексного объекта по обращению с твердыми коммунальными отходами (КПО "Центральный")	0,150517	Полигон для твердых бытовых отходов в районе сельского поселения Ленинское Слободского района Кировской области 43-00078-3-00294-020818	0,060207		
2029	Белохолуницкий муниципальный район, Прокопьевское сельское поселение	0,026881	Объект обработки твердых коммунальных отходов в составе комплексного объекта по обращению с твердыми коммунальными отходами (КПО "Центральный")	0,026881	Полигон для твердых бытовых отходов в районе сельского поселения Ленинское Слободского района Кировской области 43-00078-3-00294-020818	0,010752		

2029	Белохолуницкий муниципальный район, Ракаловское сельское поселение	0,048633	Объект обработки твердых коммунальных отходов в составе комплексного объекта по обращению с твердыми коммунальными отходами (КПО "Центральный")	0,048633	Полигон для твердых бытовых отходов в районе сельского поселения Ленинское Слободского района Кировской области 43-00078-3-00294-020818	0,019453		
2029	Белохолуницкий муниципальный район, Троицкое сельское поселение	0,091444	Объект обработки твердых коммунальных отходов в составе комплексного объекта по обращению с твердыми коммунальными отходами (КПО "Центральный")	0,091444	Полигон для твердых бытовых отходов в районе сельского поселения Ленинское Слободского района Кировской области 43-00078-3-00294-020818	0,036577		
2029	Богородский муниципальный округ	0,872446	Мусоросортировочная станция в Зуевском районе	0,872446	Полигон ПО и ТБО г. Зуевка 43-00029-3-00592-250914	0,741579		
2029	Верхнекамский муниципальный район, Кайское сельское поселение	0,051433	Мусоросортировочная станция в Омутнинском районе	0,051433	Полигон для твердых бытовых отходов в районе сельского поселения Ленинское Слободского района Кировской области 43-00078-3-00294-020818	0,043718		
2029	Верхнекамский муниципальный район, Кайское сельское поселение	0,005906	Мусоросортировочная станция в Омутнинском районе	0,005906	Полигон ТБО для п. Афанасьевое 43-00080-3-00449-311018	0,00502		
2029	Верхнекамский муниципальный район, Камское сельское поселение	0,056019	Мусоросортировочная станция в Омутнинском районе	0,056019	Полигон для твердых бытовых отходов в районе сельского поселения Ленинское Слободского района Кировской области 43-00078-3-00294-020818	0,047616		
2029	Верхнекамский муниципальный район, Камское сельское поселение	0,006432	Мусоросортировочная станция в Омутнинском районе	0,006432	Полигон ТБО для п. Афанасьевое 43-00080-3-00449-	0,005468		

			ом районе		311018			
2029	Верхнекамский район, Кирсинское городское поселение	0,216845	Мусоросортировочная станция в Омутнинском районе	0,216845	Полигон ТБО для п. Афанасьеве 43-00080-3-00449-311018	0,184318		
2029	Верхнекамский муниципальный район, Кирсинское городское поселение	1,888443	Мусоросортировочная станция в Омутнинском районе	1,888443	Полигон для твердых бытовых отходов в районе сельского поселения Ленинское Слободского района Кировской области 43-00078-3-00294-020818	1,605177		
2029	Верхнекамский муниципальный район, Лесное городское поселение	0,349238	Мусоросортировочная станция в Омутнинском районе	0,349238	Полигон для твердых бытовых отходов в районе сельского поселения Ленинское Слободского района Кировской области 43-00078-3-00294-020818	0,296852		
2029	Верхнекамский муниципальный район, Лесное городское поселение	0,040102	Мусоросортировочная станция в Омутнинском районе	0,040102	Полигон ТБО для п. Афанасьеве 43-00080-3-00449-311018	0,034087		
2029	Верхнекамский муниципальный район, Лойнское сельское поселение	0,190522	Мусоросортировочная станция в Омутнинском районе	0,190522	Полигон для твердых бытовых отходов в районе сельского поселения Ленинское Слободского района Кировской области 43-00078-3-00294-020818	0,161944		
2029	Верхнекамский муниципальный район, Лойнское сельское поселение	0,021877	Мусоросортировочная станция в Омутнинском районе	0,021877	Полигон ТБО для п. Афанасьеве 43-00080-3-00449-311018	0,018596		
2029	Верхнекамский муниципальный район, Рудничное городское поселение	0,058257	Мусоросортировочная станция в Омутнинском районе	0,058257	Полигон ТБО для п. Афанасьеве 43-00080-3-00449-311018	0,049518		
2029	Верхнекамский муниципальный район, Рудничное городское поселение	0,507345	Мусоросортировочная станция в Омутнинском районе	0,507345	Полигон для твердых бытовых отходов в районе сельского поселения Ленинское Слободского района Кировской области 43-00078-3-00294-020818	0,431244		

2029	Верхнекамский муниципальный район, Светлополянское городское поселение	0,352971	Мусоросортировочная станция в Омутнинском районе	0,352971	Полигон для твердых бытовых отходов в районе сельского поселения Ленинское Слободского района Кировской области 43-00078-3-00294-020818	0,300025		
2029	Верхнекамский муниципальный район, Светлополянское городское поселение	0,040531	Мусоросортировочная станция в Омутнинском районе	0,040531	Полигон ТБО для п. Афанасьево 43-00080-3-00449-311018	0,034451		
2029	Верхнекамский муниципальный район, Созимское сельское поселение	0,015541	Мусоросортировочная станция в Омутнинском районе	0,015541	Полигон ТБО для п. Афанасьево 43-00080-3-00449-311018	0,013209		
2029	Верхнекамский муниципальный район, Созимское сельское поселение	0,135338	Мусоросортировочная станция в Омутнинском районе	0,135338	Полигон для твердых бытовых отходов в районе сельского поселения Ленинское Слободского района Кировской области 43-00078-3-00294-020818	0,115038		
2029	Верхнекамский муниципальный район, Чусовское сельское поселение	0,045372	Мусоросортировочная станция в Омутнинском районе	0,045372	Полигон для твердых бытовых отходов в районе сельского поселения Ленинское Слободского района Кировской области 43-00078-3-00294-020818	0,038566		
2029	Верхнекамский муниципальный район, Чусовское сельское поселение	0,00521	Мусоросортировочная станция в Омутнинском районе	0,00521	Полигон ТБО для п. Афанасьево 43-00080-3-00449-311018	0,004428		
2029	Верхошижемский муниципальный район, Верхошижемское городское поселение	1,306946	Объект обработки твердых коммунальных отходов в составе комплексного объекта по обращению с твердыми коммунальными отходами (КПО "Центральный")	1,306946	Полигон для твердых бытовых отходов в районе сельского поселения Ленинское Слободского района Кировской области 43-00078-3-00294-020818	0,522778		

2029	Верхошижемский муниципальный район, Зоновское сельское поселение	0,038041	Объект обработки твердых коммунальных отходов в составе комплексного объекта по обращению с твердыми коммунальными отходами (КПО "Центральный")	0,038041	Полигон для твердых бытовых отходов в районе сельского поселения Ленинское Слободского района Кировской области 43-00078-3-00294-020818	0,015216		
2029	Верхошижемский муниципальный район, Калачиговское поселение	0,062706	Объект обработки твердых коммунальных отходов в составе комплексного объекта по обращению с твердыми коммунальными отходами (КПО "Центральный")	0,062706	Полигон для твердых бытовых отходов в районе сельского поселения Ленинское Слободского района Кировской области 43-00078-3-00294-020818	0,025082		
2029	Верхошижемский муниципальный район, Косинское поселение	0,040806	Объект обработки твердых коммунальных отходов в составе комплексного объекта по обращению с твердыми коммунальными отходами (КПО "Центральный")	0,040806	Полигон для твердых бытовых отходов в районе сельского поселения Ленинское Слободского района Кировской области 43-00078-3-00294-020818	0,016322		
2029	Верхошижемский муниципальный район, Мякишинское поселение	0,07598	Объект обработки твердых коммунальных отходов в составе комплексного объекта по обращению с твердыми коммунальными отходами (КПО "Центральный")	0,07598	Полигон для твердых бытовых отходов в районе сельского поселения Ленинское Слободского района Кировской области 43-00078-3-00294-020818	0,030392		

2029	Верхошижемский муниципальный район, Пунгинское сельское поселение	0,072744	Объект обработки твердых коммунальных отходов в составе комплексного объекта по обращению с твердыми коммунальными отходами (КПО "Центральный")	0,072744	Полигон для твердых бытовых отходов в районе сельского поселения Ленинское Слободского района Кировской области 43-00078-3-00294-020818	0,029098		
2029	Верхошижемский муниципальный район, Среднесивкинское сельское поселение	0,218748	Объект обработки твердых коммунальных отходов в составе комплексного объекта по обращению с твердыми коммунальными отходами (КПО "Центральный")	0,218748	Полигон для твердых бытовых отходов в районе сельского поселения Ленинское Слободского района Кировской области 43-00078-3-00294-020818	0,087499		
2029	Верхошижемский муниципальный район, Сырдинское сельское поселение	0,069332	Объект обработки твердых коммунальных отходов в составе комплексного объекта по обращению с твердыми коммунальными отходами (КПО "Центральный")	0,069332	Полигон для твердых бытовых отходов в районе сельского поселения Ленинское Слободского района Кировской области 43-00078-3-00294-020818	0,027733		
2029	Верхошижемский муниципальный район, Угорское сельское поселение	0,077269	Объект обработки твердых коммунальных отходов в составе комплексного объекта по обращению с твердыми коммунальными отходами (КПО "Центральный")	0,077269	Полигон для твердых бытовых отходов в районе сельского поселения Ленинское Слободского района Кировской области 43-00078-3-00294-020818	0,030908		

2029	Вятскополянский муниципальный район, Гремячевское сельское поселение	0,079371	Мусоросортировочный завод в составе комплексного объекта Вятскополянского района	0,079371	Полигон твердых коммунальных отходов в составе комплексного объекта Вятскополянского района	0,067466		
2029	Вятскополянский муниципальный район, Ершовское сельское поселение	0,125072	Мусоросортировочный завод в составе комплексного объекта Вятскополянского района	0,125072	Полигон твердых коммунальных отходов в составе комплексного объекта Вятскополянского района	0,106311		
2029	Вятскополянский муниципальный район, Краснополянское городское поселение	1,144255	Мусоросортировочный завод в составе комплексного объекта Вятскополянского района	1,144255	Полигон твердых коммунальных отходов в составе комплексного объекта Вятскополянского района	0,972617		
2029	Вятскополянский муниципальный район, Кульжское сельское поселение	0,178568	Мусоросортировочный завод в составе комплексного объекта Вятскополянского района	0,178568	Полигон твердых коммунальных отходов в составе комплексного объекта Вятскополянского района	0,151783		
2029	Вятскополянский муниципальный район, Новобурецкое сельское поселение	0,058952	Мусоросортировочный завод в составе комплексного объекта Вятскополянского района	0,058952	Полигон твердых коммунальных отходов в составе комплексного объекта Вятскополянского района	0,050109		
2029	Вятскополянский муниципальный район, Омгинское сельское поселение	0,158639	Мусоросортировочный завод в составе комплексного объекта Вятскополянского района	0,158639	Полигон твердых коммунальных отходов в составе комплексного объекта Вятскополянского района	0,134843		
2029	Вятскополянский муниципальный район, Слудское сельское поселение	0,222546	Мусоросортировочный завод в составе комплексного объекта Вятскополянского района	0,222546	Полигон твердых коммунальных отходов в составе комплексного объекта Вятскополянского района	0,189164		
2029	Вятскополянский муниципальный район, Сосновское городское поселение	1,642965	Мусоросортировочный завод в составе комплексного объекта Вятскополянского района	1,642965	Полигон твердых коммунальных отходов в составе комплексного объекта Вятскополянского района	1,39652		

			янского района					
2029	Вятскополянский муниципальный район, Среднетойменское сельское поселение	0,329111	Мусоросортировочный завод в составе комплексного объекта Вятскополянского района	0,329111	Полигон твердых коммунальных отходов в составе комплексного объекта Вятскополянского района	0,279744		
2029	Вятскополянский муниципальный район, Среднешунское сельское поселение	0,336912	Мусоросортировочный завод в составе комплексного объекта Вятскополянского района	0,336912	Полигон твердых коммунальных отходов в составе комплексного объекта Вятскополянского района	0,286375		
2029	Вятскополянский муниципальный район, Старопинигерское сельское поселение	0,19403	Мусоросортировочный завод в составе комплексного объекта Вятскополянского района	0,19403	Полигон твердых коммунальных отходов в составе комплексного объекта Вятскополянского района	0,164925		
2029	Вятскополянский муниципальный район, Усть-Люгинское сельское поселение	0,213935	Мусоросортировочный завод в составе комплексного объекта Вятскополянского района	0,213935	Полигон твердых коммунальных отходов в составе комплексного объекта Вятскополянского района	0,181845		
2029	Вятскополянский муниципальный район, Чекашевское сельское поселение	0,110022	Мусоросортировочный завод в составе комплексного объекта Вятскополянского района	0,110022	Полигон твердых коммунальных отходов в составе комплексного объекта Вятскополянского района	0,093519		
2029	Городской округ "Город Вятские Поляны"	6,438701	Мусоросортировочный завод в составе комплексного объекта Вятскополянского района	6,438701	Полигон твердых коммунальных отходов в составе комплексного объекта Вятскополянского района	5,472895		
2029	Городской округ "Город Кирово-Чепецк"	15,77987	Объект обработки твердых коммунальных отходов в составе комплексного объекта по обращению с твердыми	15,77987	Полигон для твердых бытовых отходов в районе сельского поселения Ленинское Слободского района Кировской области 43-00078-3-00294-020818	6,311948		

			коммунальными отходами (КПО "Центральный")					
2029	Городской округ "Город Котельнич"	5,079277	Мусоросортировочная станция в Котельничском районе	5,079277	Межмуниципальный полигон твердых коммунальных отходов для Свечинского и Шабалинского районов Кировской области 43-00082-3-00153-140322	4,317387		
2029	Городской округ Слободской"	6,724481	Объект обработки твердых коммунальных отходов в составе комплексного объекта по обращению с твердыми коммунальными отходами (КПО "Центральный")	6,724481	Полигон для твердых бытовых отходов в районе сельского поселения Ленинское Слободского района Кировской области 43-00078-3-00294-020818	2,689793		
2029	Городской округ Киров, Ленинский район	58,317636	Объект обработки твердых коммунальных отходов в составе комплексного объекта по обращению с твердыми коммунальными отходами (КПО "Центральный")	58,317636	Полигон для твердых бытовых отходов в районе сельского поселения Ленинское Слободского района Кировской области 43-00078-3-00294-020818	23,327053		
2029	Городской округ Киров, Нововятский район	10,364834	Объект обработки твердых коммунальных отходов в составе комплексного объекта по обращению с твердыми коммунальными отходами (КПО "Центральный")	10,364834	Полигон для твердых бытовых отходов в районе сельского поселения Ленинское Слободского района Кировской области 43-00078-3-00294-020818	4,145932		

2029	Городской округ Киров, Октябрьский район	36,923111	Объект обработки твердых коммунальных отходов в составе комплексного объекта по обращению с твердыми коммунальными отходами (КПО "Центральный")	36,923111	Полигон для твердых бытовых отходов в районе сельского поселения Ленинское Слободского района Кировской области 43-00078-3-00294-020818	14,769243		
2029	Городской округ Киров, Первомайский район	25,725964	Объект обработки твердых коммунальных отходов в составе комплексного объекта по обращению с твердыми коммунальными отходами (КПО "Центральный")	25,725964	Полигон для твердых бытовых отходов в районе сельского поселения Ленинское Слободского района Кировской области 43-00078-3-00294-020818	10,290386		
2029	Даровской муниципальный район, Верховонданское сельское поселение	0,048121	Мусоросортировочная станция в Котельничском районе	0,048121	Межмуниципальный полигон твердых коммунальных отходов для Свечинского и Шабалинского районов Кировской области 43-00082-3-00153-140322	0,040903		
2029	Даровской муниципальный район, Вонданское сельское поселение	0,045037	Мусоросортировочная станция в Котельничском районе	0,045037	Межмуниципальный полигон твердых коммунальных отходов для Свечинского и Шабалинского районов Кировской области 43-00082-3-00153-140322	0,038281		
2029	Даровской муниципальный район, Даровское городское поселение	1,292723	Мусоросортировочная станция в Котельничском районе	1,292723	Межмуниципальный полигон твердых коммунальных отходов для Свечинского и Шабалинского районов Кировской области 43-00082-3-00153-140322	1,098814		

2029	Даровской муниципальный район, Кобрское сельское поселение	0,091842	Мусоросортировочная станция в Котельничском районе	0,091842	Межмуниципальный полигон твердых коммунальных отходов для Свечинского и Шабалинского районов Кировской области 43-00082-3-00153-140322	0,078066		
2029	Даровской муниципальный район, Лузянское сельское поселение	0,099919	Мусоросортировочная станция в Котельничском районе	0,099919	Межмуниципальный полигон твердых коммунальных отходов для Свечинского и Шабалинского районов Кировской области 43-00082-3-00153-140322	0,084931		
2029	Даровской муниципальный район, Пиксурское сельское поселение	0,026333	Мусоросортировочная станция в Котельничском районе	0,026333	Межмуниципальный полигон твердых коммунальных отходов для Свечинского и Шабалинского районов Кировской области 43-00082-3-00153-140322	0,022383		
2029	ЗАТО Первомайский	0,88318	Объект обработки твердых коммунальных отходов в составе комплексного объекта по обращению с твердыми коммунальными отходами (КПО "Центральный")	0,88318	Полигон для твердых бытовых отходов в районе сельского поселения Ленинское Слободского района Кировской области 43-00078-3-00294-020818	0,353272		
2029	Зуевский муниципальный район, Зуевское городское поселение	2,179346	Мусоросортировочная станция в Зуевском районе	2,179346	Полигон ПО и ТБО г. Зуевка 43-00029-3-00592-250914	1,852445		
2029	Зуевский муниципальный район, Зуевское сельское поселение	0,062079	Мусоросортировочная станция в Зуевском районе	0,062079	Полигон ПО и ТБО г. Зуевка 43-00029-3-00592-250914	0,052767		
2029	Зуевский муниципальный район, Кордяжское сельское поселение	0,156765	Мусоросортировочная станция в Зуевском районе	0,156765	Полигон ПО и ТБО г. Зуевка 43-00029-3-00592-250914	0,13325		
2029	Зуевский муниципальный район, Косинское сельское поселение	0,280119	Мусоросортировочная станция в Зуевском районе	0,280119	Полигон ПО и ТБО г. Зуевка 43-00029-3-00592-250914	0,238101		

2029	Зуевский муниципальный район, Мухинское сельское поселение	0,312821	Мусоросортировочная станция в Зуевском районе	0,312821	Полигон ПО и ТБО г. Зуевка 43-00029-3-00592-250914	0,265897		
2029	Зуевский муниципальный район, Октябрьское сельское поселение	0,151831	Мусоросортировочная станция в Зуевском районе	0,151831	Полигон ПО и ТБО г. Зуевка 43-00029-3-00592-250914	0,129057		
2029	Зуевский муниципальный район, Сезеневское сельское поселение	0,067578	Мусоросортировочная станция в Зуевском районе	0,067578	Полигон ПО и ТБО г. Зуевка 43-00029-3-00592-250914	0,057442		
2029	Зуевский муниципальный район, Семушинское сельское поселение	0,159798	Мусоросортировочная станция в Зуевском районе	0,159798	Полигон ПО и ТБО г. Зуевка 43-00029-3-00592-250914	0,135828		
2029	Зуевский муниципальный район, Соколовское сельское поселение	0,273191	Мусоросортировочная станция в Зуевском районе	0,273191	Полигон ПО и ТБО г. Зуевка 43-00029-3-00592-250914	0,232212		
2029	Зуевский муниципальный район, Сунское сельское поселение	0,152311	Мусоросортировочная станция в Зуевском районе	0,152311	Полигон ПО и ТБО г. Зуевка 43-00029-3-00592-250914	0,129465		
2029	Кикнурский муниципальный округ	1,679443	Мусоросортировочный завод в составе комплексного объекта Яранского района	1,679443	Полигон твердых коммунальных отходов в составе комплексного объекта Яранского района	1,427528		
2029	Кильмезский муниципальный район, Большепорекское сельское поселение	0,078393	Мусоросортировочный завод в составе комплексного объекта Вятскополянского района	0,078393	Полигон твердых коммунальных отходов в составе комплексного объекта Вятскополянского района	0,066634		
2029	Кильмезский муниципальный район, Бурашевское сельское поселение	0,034068	Мусоросортировочный завод в составе комплексного объекта Вятскополянского района	0,034068	Полигон твердых коммунальных отходов в составе комплексного объекта Вятскополянского района	0,028958		
2029	Кильмезский муниципальный район, Вихаревское сельское поселение	0,085768	Мусоросортировочный завод в составе комплексного объекта Вятскополянского района	0,085768	Полигон твердых коммунальных отходов в составе комплексного объекта Вятскополянского района	0,072903		
2029	Кильмезский муниципальный район, Дамаскинское сельское поселение	0,040754	Мусоросортировочный завод в составе комплексного объекта Вятскополянского района	0,040754	Полигон твердых коммунальных отходов в составе комплексного объекта Вятскополянского района	0,034641		

			района					
2029	Кильмезский муниципальный район, Зимнякское сельское поселение	0,04891	Мусоросортировочный завод в составе комплексного объекта Вятскополянского района	0,04891	Полигон твердых коммунальных отходов в составе комплексного объекта Вятскополянского района	0,041573		
2029	Кильмезский муниципальный район, Кильмезское городское поселение	1,215392	Мусоросортировочный завод в составе комплексного объекта Вятскополянского района	1,215392	Полигон твердых коммунальных отходов в составе комплексного объекта Вятскополянского района	1,033083		
2029	Кильмезский муниципальный район, Малокильмезское сельское поселение	0,131828	Мусоросортировочный завод в составе комплексного объекта Вятскополянского района	0,131828	Полигон твердых коммунальных отходов в составе комплексного объекта Вятскополянского района	0,112053		
2029	Кильмезский муниципальный район, Моторское сельское поселение	0,104221	Мусоросортировочный завод в составе комплексного объекта Вятскополянского района	0,104221	Полигон твердых коммунальных отходов в составе комплексного объекта Вятскополянского района	0,088588		
2029	Кильмезский муниципальный район, Паскинское сельское поселение	0,056662	Мусоросортировочный завод в составе комплексного объекта Вятскополянского района	0,056662	Полигон твердых коммунальных отходов в составе комплексного объекта Вятскополянского района	0,048162		
2029	Кильмезский муниципальный район, Рыбно-Ватажское сельское поселение	0,096923	Мусоросортировочный завод в составе комплексного объекта Вятскополянского района	0,096923	Полигон твердых коммунальных отходов в составе комплексного объекта Вятскополянского района	0,082385		
2029	Кильмезский муниципальный район, Селинское сельское поселение	0,045347	Мусоросортировочный завод в составе комплексного объекта Вятскополянского района	0,045347	Полигон твердых коммунальных отходов в составе комплексного объекта Вятскополянского района	0,038545		

2029	Кильмезский муниципальный район, Чернушское сельское поселение	0,075252	Мусоросортировочный завод в составе комплексного объекта Вятскополянского района	0,075252	Полигон твердых коммунальных отходов в составе комплексного объекта Вятскополянского района	0,063965		
2029	Кирово-Чепецкий муниципальный район, Бурмакинское сельское поселение	0,404499	Объект обработки твердых коммунальных отходов в составе комплексного объекта по обращению с твердыми коммунальными отходами (КПО "Центральный")	0,404499	Полигон для твердых бытовых отходов в районе сельского поселения Ленинское Слободского района Кировской области 43-00078-3-00294-020818	0,1618		
2029	Кирово-Чепецкий муниципальный район, Коньшское сельское поселение	0,210351	Объект обработки твердых коммунальных отходов в составе комплексного объекта по обращению с твердыми коммунальными отходами (КПО "Центральный")	0,210351	Полигон для твердых бытовых отходов в районе сельского поселения Ленинское Слободского района Кировской области 43-00078-3-00294-020818	0,08414		
2029	Кирово-Чепецкий муниципальный район, Кстининское сельское поселение	1,331598	Объект обработки твердых коммунальных отходов в составе комплексного объекта по обращению с твердыми коммунальными отходами (КПО "Центральный")	1,331598	Полигон для твердых бытовых отходов в районе сельского поселения Ленинское Слободского района Кировской области 43-00078-3-00294-020818	0,53264		
2029	Кирово-Чепецкий муниципальный район, Мокрецовское сельское поселение	0,288412	Объект обработки твердых коммунальных отходов в составе комплексного объекта по обращению	0,288412	Полигон для твердых бытовых отходов в районе сельского поселения Ленинское Слободского района Кировской области 43-	0,115365		

			ю с твердыми коммуналь ными отходами (КПО "Централь ный")		00078-3-00294- 020818			
2029	Кирово-Чепецкий муниципальный район, Пасеговское сельское поселение	2,84329	Объект обработки твердых коммуналь ных отходов в составе комплексн ого объекта по обращени ю с твердыми коммуналь ными отходами (КПО "Централь ный")	2,8432 9	Полигон для твердых бытовых отходов в районе сельского поселения Ленинское Слободского района Кировской области 43- 00078-3-00294- 020818	1,1373 16		
2029	Кирово-Чепецкий муниципальный район, Поломское сельское поселение	0,195913	Объект обработки твердых коммуналь ных отходов в составе комплексн ого объекта по обращени ю с твердыми коммуналь ными отходами (КПО "Централь ный")	0,1959 13	Полигон для твердых бытовых отходов в районе сельского поселения Ленинское Слободского района Кировской области 43- 00078-3-00294- 020818	0,0783 65		
2029	Кирово-Чепецкий муниципальный район, Просницкое сельское поселение	0,837254	Объект обработки твердых коммуналь ных отходов в составе комплексн ого объекта по обращени ю с твердыми коммуналь ными отходами (КПО "Централь ный")	0,8372 54	Полигон для твердых бытовых отходов в районе сельского поселения Ленинское Слободского района Кировской области 43- 00078-3-00294- 020818	0,3349 02		
2029	Кирово-Чепецкий муниципальный район, Селезневское сельское поселение	0,076736	Объект обработки твердых коммуналь ных отходов в составе комплексн ого объекта по обращени ю с твердыми	0,0767 36	Полигон для твердых бытовых отходов в районе сельского поселения Ленинское Слободского района Кировской области 43- 00078-3-00294- 020818	0,0306 94		

			коммунальными отходами (КПО "Центральный")					
2029	Кирово-Чепецкий муниципальный район, Фатеевское сельское поселение	0,351271	Объект обработки твердых коммунальных отходов в составе комплексного объекта по обращению с твердыми коммунальными отходами (КПО "Центральный")	0,351271	Полигон для твердых бытовых отходов в районе сельского поселения Ленинское Слободского района Кировской области 43-00078-3-00294-020818	0,140509		
2029	Кирово-Чепецкий муниципальный район, Федяковское сельское поселение	0,535311	Объект обработки твердых коммунальных отходов в составе комплексного объекта по обращению с твердыми коммунальными отходами (КПО "Центральный")	0,535311	Полигон для твердых бытовых отходов в районе сельского поселения Ленинское Слободского района Кировской области 43-00078-3-00294-020818	0,214124		
2029	Кирово-Чепецкий муниципальный район, Филипповское сельское поселение	0,596569	Объект обработки твердых коммунальных отходов в составе комплексного объекта по обращению с твердыми коммунальными отходами (КПО "Центральный")	0,596569	Полигон для твердых бытовых отходов в районе сельского поселения Ленинское Слободского района Кировской области 43-00078-3-00294-020818	0,238628		
2029	Кирово-Чепецкий муниципальный район, Чепецкое сельское поселение	1,070676	Объект обработки твердых коммунальных отходов в составе комплексного объекта по обращению с твердыми	1,070676	Полигон для твердых бытовых отходов в районе сельского поселения Ленинское Слободского района Кировской области 43-00078-3-00294-020818	0,42827		

			коммунальными отходами (КПО "Центральный")					
2029	Кирово-Чепецкий муниципальный район, Чувашевское сельское поселение	0,148821	Объект обработки твердых коммунальных отходов в составе комплексного объекта по обращению с твердыми коммунальными отходами (КПО "Центральный")	0,148821	Полигон для твердых бытовых отходов в районе сельского поселения Ленинское Слободского района Кировской области 43-00078-3-00294-020818	0,059528		
2029	Котельничский муниципальный район, Александровское сельское поселение	0,04045	Мусоросортировочная станция в Котельничском районе	0,04045	Межмуниципальный полигон твердых коммунальных отходов для Свечинского и Шабалинского районов Кировской области 43-00082-3-00153-140322	0,034382		
2029	Котельничский муниципальный район, Биртяевское сельское поселение	0,382074	Мусоросортировочная станция в Котельничском районе	0,382074	Межмуниципальный полигон твердых коммунальных отходов для Свечинского и Шабалинского районов Кировской области 43-00082-3-00153-140322	0,324763		
2029	Котельничский муниципальный район, Вишкильское сельское поселение	0,06029	Мусоросортировочная станция в Котельничском районе	0,06029	Межмуниципальный полигон твердых коммунальных отходов для Свечинского и Шабалинского районов Кировской области 43-00082-3-00153-140322	0,051247		
2029	Котельничский муниципальный район, Ежихинское сельское поселение	0,059341	Мусоросортировочная станция в Котельничском районе	0,059341	Межмуниципальный полигон твердых коммунальных отходов для Свечинского и Шабалинского районов Кировской области 43-00082-3-00153-140322	0,05044		

2029	Котельничский муниципальный район, Зайцевское сельское поселение	0,12147	Мусоросортировочная станция в Котельничском районе	0,12147	Межмуниципальный полигон твердых коммунальных отходов для Свечинского и Шабалинского районов Кировской области 43-00082-3-00153-140322	0,103249		
2029	Котельничский муниципальный район, Карпушинское сельское поселение	0,343797	Мусоросортировочная станция в Котельничском районе	0,343797	Межмуниципальный полигон твердых коммунальных отходов для Свечинского и Шабалинского районов Кировской области 43-00082-3-00153-140322	0,292228		
2029	Котельничский муниципальный район, Комсомольское сельское поселение	0,140744	Мусоросортировочная станция в Котельничском районе	0,140744	Межмуниципальный полигон твердых коммунальных отходов для Свечинского и Шабалинского районов Кировской области 43-00082-3-00153-140322	0,119632		
2029	Котельничский муниципальный район, Котельничское сельское поселение	0,213291	Мусоросортировочная станция в Котельничском районе	0,213291	Межмуниципальный полигон твердых коммунальных отходов для Свечинского и Шабалинского районов Кировской области 43-00082-3-00153-140322	0,181298		
2029	Котельничский муниципальный район, Красногорское сельское поселение	0,046242	Мусоросортировочная станция в Котельничском районе	0,046242	Межмуниципальный полигон твердых коммунальных отходов для Свечинского и Шабалинского районов Кировской области 43-00082-3-00153-140322	0,039306		
2029	Котельничский муниципальный район, Макарьевское сельское поселение	0,176295	Мусоросортировочная станция в Котельничском районе	0,176295	Межмуниципальный полигон твердых коммунальных отходов для Свечинского и Шабалинского районов Кировской области 43-00082-3-00153-140322	0,149851		

2029	Котельничский муниципальный район, Молотниковское сельское поселение	0,059871	Мусоросортировочная станция в Котельничском районе	0,059871	Межмуниципальный полигон твердых коммунальных отходов для Свечинского и Шабалинского районов Кировской области 43-00082-3-00153-140322	0,05089		
2029	Котельничский муниципальный район, Морозовское сельское поселение	0,103017	Мусоросортировочная станция в Котельничском районе	0,103017	Межмуниципальный полигон твердых коммунальных отходов для Свечинского и Шабалинского районов Кировской области 43-00082-3-00153-140322	0,087564		
2029	Котельничский муниципальный район, Покровское сельское поселение	0,098467	Мусоросортировочная станция в Котельничском районе	0,098467	Межмуниципальный полигон твердых коммунальных отходов для Свечинского и Шабалинского районов Кировской области 43-00082-3-00153-140322	0,083697		
2029	Котельничский муниципальный район, Родичевское сельское поселение	0,034771	Мусоросортировочная станция в Котельничском районе	0,034771	Межмуниципальный полигон твердых коммунальных отходов для Свечинского и Шабалинского районов Кировской области 43-00082-3-00153-140322	0,029555		
2029	Котельничский муниципальный район, Светловское сельское поселение	0,170339	Мусоросортировочная станция в Котельничском районе	0,170339	Межмуниципальный полигон твердых коммунальных отходов для Свечинского и Шабалинского районов Кировской области 43-00082-3-00153-140322	0,144788		
2029	Котельничский муниципальный район, Спасское сельское поселение	0,043222	Мусоросортировочная станция в Котельничском районе	0,043222	Межмуниципальный полигон твердых коммунальных отходов для Свечинского и Шабалинского районов Кировской области 43-00082-3-00153-140322	0,036739		

2029	Котельничский муниципальный район, Сретенское сельское поселение	0,021195	Мусоросортировочная станция в Котельничском районе	0,021195	Межмуниципальный полигон твердых коммунальных отходов для Свечинского и Шабалинского районов Кировской области 43-00082-3-00153-140322	0,018016		
2029	Котельничский муниципальный район, Чистопольское сельское поселение	0,025266	Мусоросортировочный завод в составе комплексного объекта Яранского района	0,025266	Полигон твердых коммунальных отходов в составе комплексного объекта Яранского района	0,021476		
2029	Котельничский муниципальный район, Юбилейное сельское поселение	0,185661	Мусоросортировочная станция в Котельничском районе	0,185661	Межмуниципальный полигон твердых коммунальных отходов для Свечинского и Шабалинского районов Кировской области 43-00082-3-00153-140322	0,157812		
2029	Котельничский муниципальный район, Юрьевское сельское поселение	0,106636	Мусоросортировочная станция в Котельничском районе	0,106636	Межмуниципальный полигон твердых коммунальных отходов для Свечинского и Шабалинского районов Кировской области 43-00082-3-00153-140322	0,090641		
2029	Куменский муниципальный район, Березниковское сельское поселение	0,089481	Объект обработки твердых коммунальных отходов в составе комплексного объекта по обращению с твердыми коммунальными отходами (КПО "Центральный")	0,089481	Полигон для твердых бытовых отходов в районе сельского поселения Ленинское Слободского района Кировской области 43-00078-3-00294-020818	0,035793		
2029	Куменский муниципальный район, Большеперелазское сельское поселение	0,166973	Объект обработки твердых коммунальных отходов в составе комплексного объекта по обращению с твердыми коммуналь	0,166973	Полигон для твердых бытовых отходов в районе сельского поселения Ленинское Слободского района Кировской области 43-00078-3-00294-020818	0,066789		

			ными отходами (КПО "Центральный")					
2029	Куменский муниципальный район, Верхобыстрицкое сельское поселение	0,080848	Объект обработки твердых коммунальных отходов в составе комплексного объекта по обращению с твердыми коммунальными отходами (КПО "Центральный")	0,080848	Полигон для твердых бытовых отходов в районе сельского поселения Ленинское Слободского района Кировской области 43-00078-3-00294-020818	0,032339		
2029	Куменский муниципальный район, Вичевское сельское поселение	0,361493	Объект обработки твердых коммунальных отходов в составе комплексного объекта по обращению с твердыми коммунальными отходами (КПО "Центральный")	0,361493	Полигон для твердых бытовых отходов в районе сельского поселения Ленинское Слободского района Кировской области 43-00078-3-00294-020818	0,144597		
2029	Куменский муниципальный район, Вожгальское сельское поселение	0,458198	Объект обработки твердых коммунальных отходов в составе комплексного объекта по обращению с твердыми коммунальными отходами (КПО "Центральный")	0,458198	Полигон для твердых бытовых отходов в районе сельского поселения Ленинское Слободского района Кировской области 43-00078-3-00294-020818	0,183279		
2029	Куменский муниципальный район, Куменское городское поселение	0,89251	Объект обработки твердых коммунальных отходов в составе комплексного объекта по обращению с твердыми	0,89251	Полигон для твердых бытовых отходов в районе сельского поселения Ленинское Слободского района Кировской области 43-00078-3-00294-020818	0,357004		

			коммунальными отходами (КПО "Центральный")					
2029	Куменский муниципальный район, Куменское сельское поселение	0,158723	Объект обработки твердых коммунальных отходов в составе комплексного объекта по обращению с твердыми коммунальными отходами (КПО "Центральный")	0,158723	Полигон для твердых бытовых отходов в районе сельского поселения Ленинское Слободского района Кировской области 43-00078-3-00294-020818	0,063489		
2029	Куменский муниципальный район, Нижнеивкинское городское поселение	0,800543	Объект обработки твердых коммунальных отходов в составе комплексного объекта по обращению с твердыми коммунальными отходами (КПО "Центральный")	0,800543	Полигон для твердых бытовых отходов в районе сельского поселения Ленинское Слободского района Кировской области 43-00078-3-00294-020818	0,320217		
2029	Куменский муниципальный район, Речное сельское поселение	0,276442	Объект обработки твердых коммунальных отходов в составе комплексного объекта по обращению с твердыми коммунальными отходами (КПО "Центральный")	0,276442	Полигон для твердых бытовых отходов в районе сельского поселения Ленинское Слободского района Кировской области 43-00078-3-00294-020818	0,110577		
2029	Лебяжский муниципальный район, Ветюшкинское сельское поселение	0,076704	Мусоросортировочная станция в Зуевском районе	0,076704	Полигон ПО и ТБО г. Зуевка 43-00029-3-00592-250914	0,065198		
2029	Лебяжский муниципальный район, Лажское сельское поселение	0,205133	Мусоросортировочный завод в составе комплексного объекта Яранского	0,205133	Полигон твердых коммунальных отходов в составе комплексного объекта Яранского района	0,174363		

			района					
2029	Лебяжский муниципальный район, Лебяжское городское поселение	0,674327	Мусоросортировочный завод в составе комплексного объекта Яранского района	0,674327	Полигон твердых коммунальных отходов в составе комплексного объекта Яранского района	0,573178		
2029	Лебяжский муниципальный район, Михеевское сельское поселение	0,235518	Мусоросортировочный завод в составе комплексного объекта Яранского района	0,235518	Полигон твердых коммунальных отходов в составе комплексного объекта Яранского района	0,20019		
2029	Лузский муниципальный район, Лальское городское поселение	0,569854	Мусоросортировочная станция в Подосиновском районе	0,569854			Объект обезвреживания (инсинератор)	0,484376
2029	Лузский муниципальный район, Лузское городское поселение	2,249864	Мусоросортировочная станция в Подосиновском районе	2,249864			Объект обезвреживания (инсинератор)	1,912384
2029	Лузский муниципальный район, Папуловское сельское поселение	0,12477	Мусоросортировочная станция в Подосиновском районе	0,12477			Объект обезвреживания (инсинератор)	0,106055
2029	Малмыжский муниципальный район, Аджимское сельское поселение	0,146095	Мусоросортировочный завод в составе комплексного объекта Вятскополянского района	0,146095	Полигон твердых коммунальных отходов в составе комплексного объекта Вятскополянского района	0,124181		
2029	Малмыжский муниципальный район, Арыкское сельское поселение	0,097278	Мусоросортировочный завод в составе комплексного объекта Вятскополянского района	0,097278	Полигон твердых коммунальных отходов в составе комплексного объекта Вятскополянского района	0,082686		
2029	Малмыжский муниципальный район, Большекитяжское сельское поселение	0,173021	Мусоросортировочный завод в составе комплексного объекта Вятскополянского района	0,173021	Полигон твердых коммунальных отходов в составе комплексного объекта Вятскополянского района	0,147068		
2029	Малмыжский муниципальный район, Каксинвайское сельское поселение	0,082044	Мусоросортировочный завод в составе комплексного	0,082044	Полигон твердых коммунальных отходов в составе комплексного	0,069738		

			ого объекта Вятскопол янского района		объекта Вятскополянского района			
2029	Малмыжский муниципальный район, Калининское сельское поселение	0,559798	Мусоросортировочный завод в составе комплексного объекта Вятскополянского района	0,559798	Полигон твердых коммунальных отходов в составе комплексного объекта Вятскополянского района	0,475828		
2029	Малмыжский муниципальный район, Константиновское сельское поселение	0,077954	Мусоросортировочный завод в составе комплексного объекта Вятскополянского района	0,077954	Полигон твердых коммунальных отходов в составе комплексного объекта Вятскополянского района	0,066261		
2029	Малмыжский муниципальный район, Малмыжское городское поселение	1,815529	Мусоросортировочный завод в составе комплексного объекта Вятскополянского района	1,815529	Полигон твердых коммунальных отходов в составе комплексного объекта Вятскополянского района	1,5432		
2029	Малмыжский муниципальный район, Мари-Малмыжское сельское поселение	0,109186	Мусоросортировочный завод в составе комплексного объекта Вятскополянского района	0,109186	Полигон твердых коммунальных отходов в составе комплексного объекта Вятскополянского района	0,092808		
2029	Малмыжский муниципальный район, Мелетское сельское поселение	0,039177	Мусоросортировочный завод в составе комплексного объекта Вятскополянского района	0,039177	Полигон твердых коммунальных отходов в составе комплексного объекта Вятскополянского района	0,033301		
2029	Малмыжский муниципальный район, Новосмаильское сельское поселение	0,197417	Мусоросортировочный завод в составе комплексного объекта Вятскополянского района	0,197417	Полигон твердых коммунальных отходов в составе комплексного объекта Вятскополянского района	0,167804		
2029	Малмыжский муниципальный район, Плотбищенское сельское поселение	0,086462	Мусоросортировочный завод в составе комплексного объекта Вятскополянского района	0,086462	Полигон твердых коммунальных отходов в составе комплексного объекта Вятскополянского района	0,073492		

2029	Малмыжский муниципальный район, Преображенское сельское поселение	0,041301	Мусоросортировочный завод в составе комплексного объекта Вятскополянского района	0,041301	Полигон твердых коммунальных отходов в составе комплексного объекта Вятскополянского района	0,035106		
2029	Малмыжский муниципальный район, Ральниковское сельское поселение	0,084365	Мусоросортировочный завод в составе комплексного объекта Вятскополянского района	0,084365	Полигон твердых коммунальных отходов в составе комплексного объекта Вятскополянского района	0,071711		
2029	Малмыжский муниципальный район, Рожкинское сельское поселение	0,180595	Мусоросортировочный завод в составе комплексного объекта Вятскополянского района	0,180595	Полигон твердых коммунальных отходов в составе комплексного объекта Вятскополянского района	0,153506		
2029	Малмыжский муниципальный район, Савальское сельское поселение	0,253886	Мусоросортировочный завод в составе комплексного объекта Вятскополянского района	0,253886	Полигон твердых коммунальных отходов в составе комплексного объекта Вятскополянского района	0,215804		
2029	Малмыжский муниципальный район, Старорюкское сельское поселение	0,122051	Мусоросортировочный завод в составе комплексного объекта Вятскополянского района	0,122051	Полигон твердых коммунальных отходов в составе комплексного объекта Вятскополянского района	0,103743		
2029	Малмыжский муниципальный район, Старотушкинское сельское поселение	0,155219	Мусоросортировочный завод в составе комплексного объекта Вятскополянского района	0,155219	Полигон твердых коммунальных отходов в составе комплексного объекта Вятскополянского района	0,131936		
2029	Малмыжский муниципальный район, Тат-Верх-Гоньбинское сельское поселение	0,111501	Мусоросортировочный завод в составе комплексного объекта Вятскополянского района	0,111501	Полигон твердых коммунальных отходов в составе комплексного объекта Вятскополянского района	0,094776		
2029	Мурашинский муниципальный район, Мурашинское городское поселение	1,40611	Объект обработки твердых коммунальных отходов в составе комплексного	1,40611	Полигон для твердых бытовых отходов в районе сельского поселения Ленинское Слободского	0,562443		

			ого объекта по обращени ю с твердыми коммуналь ными отходами (КПО "Централь ный")		района Кировской области 43- 00078-3-00294- 020818			
2029	Мурашинский муниципальный район, Мурашинское сельское поселение	0,727247	Объект обработки твердых коммунальных отходов в составе комплексного объекта по обращению с твердыми коммунальными отходами (КПО "Центральный")	0,727247	Полигон для твердых бытовых отходов в районе сельского поселения Ленинское Слободского района Кировской области 43-00078-3-00294-020818	0,290898		
2029	Нагорский муниципальный район, Кобринское сельское поселение	0,132203	Объект обработки твердых коммунальных отходов в составе комплексного объекта по обращению с твердыми коммунальными отходами (КПО "Центральный")	0,132203	Полигон для твердых бытовых отходов в районе сельского поселения Ленинское Слободского района Кировской области 43-00078-3-00294-020818	0,052881		
2029	Нагорский муниципальный район, Метелевское сельское поселение	0,011	Объект обработки твердых коммунальных отходов в составе комплексного объекта по обращению с твердыми коммунальными отходами (КПО "Центральный")	0,011	Полигон для твердых бытовых отходов в районе сельского поселения Ленинское Слободского района Кировской области 43-00078-3-00294-020818	0,0044		
2029	Нагорский муниципальный район, Мулинское сельское поселение	0,056338	Объект обработки твердых коммунальных отходов в составе комплексного объекта по	0,056338	Полигон для твердых бытовых отходов в районе сельского поселения Ленинское Слободского района Кировской	0,022535		

			обращению с твердыми коммунальными отходами (КПО "Центральный")		области 43-00078-3-00294-020818			
2029	Нагорский муниципальный район, Нагорское городское поселение	0,915253	Объект обработки твердых коммунальных отходов в составе комплексного объекта по обращению с твердыми коммунальными отходами (КПО "Центральный")	0,915253	Полигон для твердых бытовых отходов в районе сельского поселения Ленинское Слободского района Кировской области 43-00078-3-00294-020818	0,366102		
2029	Нагорский муниципальный район, Синегорское сельское поселение	0,170237	Объект обработки твердых коммунальных отходов в составе комплексного объекта по обращению с твердыми коммунальными отходами (КПО "Центральный")	0,170237	Полигон для твердых бытовых отходов в районе сельского поселения Ленинское Слободского района Кировской области 43-00078-3-00294-020818	0,068095		
2029	Нагорский муниципальный район, Чеглаковское сельское поселение	0,121957	Объект обработки твердых коммунальных отходов в составе комплексного объекта по обращению с твердыми коммунальными отходами (КПО "Центральный")	0,121957	Полигон для твердых бытовых отходов в районе сельского поселения Ленинское Слободского района Кировской области 43-00078-3-00294-020818	0,048784		
2029	Немский муниципальный район, Архангельское сельское поселение	0,364261	Мусоросортировочная станция в Зуевском районе	0,364261	Полигон ПО и ТБО г. Зуевка 43-00029-3-00592-250914	0,309621		
2029	Немский муниципальный район, Ильинское сельское поселение	0,08683	Мусоросортировочная станция в Зуевском районе	0,08683	Полигон ПО и ТБО г. Зуевка 43-00029-3-00592-250914	0,073806		

2029	Немский муниципальный район, Немское городское поселение	0,824877	Мусоросортировочная станция в Зуевском районе	0,824877	Полигон ПО и ТБО г, Зуевка 43-00029-3-00592-250914	0,701145		
2029	Немский муниципальный район, Немское сельское поселение	0,001497	Мусоросортировочная станция в Зуевском районе	0,001497	Полигон ПО и ТБО г, Зуевка 43-00029-3-00592-250914	0,001273		
2029	Нолинский муниципальный район, Аркульское городское поселение	0,2607	Мусоросортировочная станция в Зуевском районе	0,2607	Полигон ПО и ТБО г, Зуевка 43-00029-3-00592-250914	0,221595		
2029	Нолинский муниципальный район, Красноярское сельское поселение	0,171047	Мусоросортировочная станция в Зуевском районе	0,171047	Полигон ПО и ТБО г, Зуевка 43-00029-3-00592-250914	0,14539		
2029	Нолинский муниципальный район, Кырчанское сельское поселение	0,111584	Мусоросортировочная станция в Зуевском районе	0,111584	Полигон ПО и ТБО г, Зуевка 43-00029-3-00592-250914	0,094846		
2029	Нолинский муниципальный район, Лудянское сельское поселение	0,060598	Мусоросортировочная станция в Зуевском районе	0,060598	Полигон ПО и ТБО г, Зуевка 43-00029-3-00592-250914	0,051508		
2029	Нолинский муниципальный район, Медведское сельское поселение	0,254958	Мусоросортировочная станция в Зуевском районе	0,254958	Полигон ПО и ТБО г, Зуевка 43-00029-3-00592-250914	0,216714		
2029	Нолинский муниципальный район, Нолинское городское поселение	1,976578	Мусоросортировочная станция в Зуевском районе	1,976578	Полигон ПО и ТБО г, Зуевка 43-00029-3-00592-250914	1,680091		
2029	Нолинский муниципальный район, Перевозское сельское поселение	0,134214	Мусоросортировочная станция в Зуевском районе	0,134214	Полигон ПО и ТБО г, Зуевка 43-00029-3-00592-250914	0,114082		
2029	Нолинский муниципальный район, Рябиновское сельское поселение	0,212988	Мусоросортировочная станция в Зуевском районе	0,212988	Полигон ПО и ТБО г, Зуевка 43-00029-3-00592-250914	0,18104		
2029	Нолинский муниципальный район, Тагауровское сельское поселение	0,088539	Объект обработки твердых коммунальных отходов в составе комплексного объекта по обращению с твердыми коммунальными отходами (КПО "Центральный")	0,088539	Полигон для твердых бытовых отходов в районе сельского поселения Ленинское Слободского района Кировской области 43-00078-3-00294-020818	0,035416		
2029	Нолинский муниципальный район, Шварихинское сельское поселение	0,178917	Мусоросортировочная станция в Зуевском районе	0,178917	Полигон ПО и ТБО г, Зуевка 43-00029-3-00592-250914	0,15208		

2029	Омутнинский муниципальный район, Белореченское сельское поселение	0,126432	Мусоросортировочная станция в Омутнинском районе	0,126432	Полигон для твердых бытовых отходов в сельском поселении Ленинское Слободского района Кировской области 43-00078-3-00294-020818	0,107467		
2029	Омутнинский муниципальный район, Белореченское сельское поселение	0,014518	Мусоросортировочная станция в Омутнинском районе	0,014518	Полигон ТБО для п. Афанасьев 43-00080-3-00449-311018	0,01234		
2029	Омутнинский муниципальный район, Восточное городское поселение	0,103119	Мусоросортировочная станция в Омутнинском районе	0,103119	Полигон ТБО для п. Афанасьев 43-00080-3-00449-311018	0,087651		
2029	Омутнинский муниципальный район, Восточное городское поселение	0,898034	Мусоросортировочная станция в Омутнинском районе	0,898034	Полигон для твердых бытовых отходов в сельском поселении Ленинское Слободского района Кировской области 43-00078-3-00294-020818	0,763328		
2029	Омутнинский муниципальный район, Вятское сельское поселение	0,056685	Мусоросортировочная станция в Омутнинском районе	0,056685	Полигон для твердых бытовых отходов в сельском поселении Ленинское Слободского района Кировской области 43-00078-3-00294-020818	0,048183		
2029	Омутнинский муниципальный район, Вятское сельское поселение	0,006509	Мусоросортировочная станция в Омутнинском районе	0,006509	Полигон ТБО для п. Афанасьев 43-00080-3-00449-311018	0,005533		
2029	Омутнинский муниципальный район, Залазинское сельское поселение	0,156574	Мусоросортировочная станция в Омутнинском районе	0,156574	Полигон для твердых бытовых отходов в сельском поселении Ленинское Слободского района Кировской области 43-00078-3-00294-020818	0,133088		
2029	Омутнинский муниципальный район, Залазинское сельское поселение	0,017979	Мусоросортировочная станция в Омутнинском районе	0,017979	Полигон ТБО для п. Афанасьев 43-00080-3-00449-311018	0,015282		

2029	Омутнинский муниципальный район, Леснополянское сельское поселение	0,137762	Мусоросортировочная станция в Омутнинском районе	0,137762	Полигон для твердых бытовых отходов в сельском поселении Ленинское Слободского района Кировской области 43-00078-3-00294-020818	0,117098		
2029	Омутнинский муниципальный район, Леснополянское сельское поселение	0,015819	Мусоросортировочная станция в Омутнинском районе	0,015819	Полигон ТБО для п. Афанасьевое 43-00080-3-00449-311018	0,013446		
2029	Омутнинский муниципальный район, Омутнинское городское поселение	4,148231	Мусоросортировочная станция в Омутнинском районе	4,148231	Полигон для твердых бытовых отходов в сельском поселении Ленинское Слободского района Кировской области 43-00078-3-00294-020818	3,525997		
2029	Омутнинский муниципальный район, Омутнинское городское поселение	0,47633	Мусоросортировочная станция в Омутнинском районе	0,47633	Полигон ТБО для п. Афанасьевое 43-00080-3-00449-311018	0,40488		
2029	Омутнинский муниципальный район, Песковское городское поселение	0,743619	Мусоросортировочная станция в Омутнинском районе	0,743619	Полигон для твердых бытовых отходов в сельском поселении Ленинское Слободского района Кировской области 43-00078-3-00294-020818	0,632076		
2029	Омутнинский муниципальный район, Песковское городское поселение	0,085387	Мусоросортировочная станция в Омутнинском районе	0,085387	Полигон ТБО для п. Афанасьевое 43-00080-3-00449-311018	0,07258		
2029	Омутнинский муниципальный район, Чернохолуницкое сельское поселение	0,018116	Мусоросортировочная станция в Омутнинском районе	0,018116	Полигон ТБО для п. Афанасьевое 43-00080-3-00449-311018	0,015399		
2029	Омутнинский муниципальный район, Чернохолуницкое сельское поселение	0,157769	Мусоросортировочная станция в Омутнинском районе	0,157769	Полигон для твердых бытовых отходов в сельском поселении Ленинское Слободского района Кировской области 43-00078-3-00294-020818	0,134103		

2029	Омутнинский муниципальный район, Шахровское сельское поселение	0,027018	Мусоросортировочная станция в Омутнинском районе	0,027018	Полигон для твердых бытовых отходов в районе сельского поселения Ленинское Слободского района Кировской области 43-00078-3-00294-020818	0,022965		
2029	Омутнинский муниципальный район, Шахровское сельское поселение	0,003102	Мусоросортировочная станция в Омутнинском районе	0,003102	Полигон ТБО для п. Афанасьевое 43-00080-3-00449-311018	0,002637		
2029	Опаринский муниципальный район, Альмежское сельское поселение	0,042013	Объект обработки твердых коммунальных отходов в составе комплексного объекта по обращению с твердыми коммунальными отходами (КПО "Центральный")	0,042013	Полигон для твердых бытовых отходов в районе сельского поселения Ленинское Слободского района Кировской области 43-00078-3-00294-020818	0,016805		
2029	Опаринский муниципальный район, Вазюкское сельское поселение	0,059931	Объект обработки твердых коммунальных отходов в составе комплексного объекта по обращению с твердыми коммунальными отходами (КПО "Центральный")	0,059931	Полигон для твердых бытовых отходов в районе сельского поселения Ленинское Слободского района Кировской области 43-00078-3-00294-020818	0,023972		
2029	Опаринский муниципальный район, Заринское сельское поселение	0,160014	Объект обработки твердых коммунальных отходов в составе комплексного объекта по обращению с твердыми коммунальными отходами (КПО "Центральный")	0,160014	Полигон для твердых бытовых отходов в районе сельского поселения Ленинское Слободского района Кировской области 43-00078-3-00294-020818	0,064006		

2029	Опаринский муниципальный район, Маромицкое сельское поселение	0,144971	Объект обработки твердых коммунальных отходов в составе комплексного объекта по обращению с твердыми коммунальными отходами (КПО "Центральный")	0,144971	Полигон для твердых бытовых отходов в районе сельского поселения Ленинское Слободского района Кировской области 43-00078-3-00294-020818	0,057988		
2029	Опаринский муниципальный район, Опаринское городское поселение	0,821565	Объект обработки твердых коммунальных отходов в составе комплексного объекта по обращению с твердыми коммунальными отходами (КПО "Центральный")	0,821565	Полигон для твердых бытовых отходов в районе сельского поселения Ленинское Слободского района Кировской области 43-00078-3-00294-020818	0,328625		
2029	Опаринский муниципальный район, Речное сельское поселение	0,094596	Объект обработки твердых коммунальных отходов в составе комплексного объекта по обращению с твердыми коммунальными отходами (КПО "Центральный")	0,094596	Полигон для твердых бытовых отходов в районе сельского поселения Ленинское Слободского района Кировской области 43-00078-3-00294-020818	0,037838		
2029	Опаринский муниципальный район, Стрельское сельское поселение	0,031114	Объект обработки твердых коммунальных отходов в составе комплексного объекта по обращению с твердыми коммунальными отходами (КПО "Центральный")	0,031114	Полигон для твердых бытовых отходов в районе сельского поселения Ленинское Слободского района Кировской области 43-00078-3-00294-020818	0,012445		

2029	Оричевский муниципальный район, Адышевское сельское поселение	0,323367	Объект обработки твердых коммунальных отходов в составе комплексного объекта по обращению с твердыми коммунальными отходами (КПО "Центральный")	0,323367	Полигон для твердых бытовых отходов в районе сельского поселения Ленинское Слободского района Кировской области 43-00078-3-00294-020818	0,129347		
2029	Оричевский муниципальный район, Быстрицкое сельское поселение	0,124586	Объект обработки твердых коммунальных отходов в составе комплексного объекта по обращению с твердыми коммунальными отходами (КПО "Центральный")	0,124586	Полигон для твердых бытовых отходов в районе сельского поселения Ленинское Слободского района Кировской области 43-00078-3-00294-020818	0,049834		
2029	Оричевский муниципальный район, Гарское сельское поселение	0,128359	Объект обработки твердых коммунальных отходов в составе комплексного объекта по обращению с твердыми коммунальными отходами (КПО "Центральный")	0,128359	Полигон для твердых бытовых отходов в районе сельского поселения Ленинское Слободского района Кировской области 43-00078-3-00294-020818	0,051344		
2029	Оричевский муниципальный район, Истобенское сельское поселение	0,161811	Объект обработки твердых коммунальных отходов в составе комплексного объекта по обращению с твердыми коммунальными отходами (КПО "Центральный")	0,161811	Полигон для твердых бытовых отходов в районе сельского поселения Ленинское Слободского района Кировской области 43-00078-3-00294-020818	0,064724		

2029	Оричевский муниципальный район, Коршикское сельское поселение	0,235386	Объект обработки твердых коммунальных отходов в составе комплексного объекта по обращению с твердыми коммунальными отходами (КПО "Центральный")	0,235386	Полигон для твердых бытовых отходов в районе сельского поселения Ленинское Слободского района Кировской области 43-00078-3-00294-020818	0,094154		
2029	Оричевский муниципальный район, Кучелаповское сельское поселение	0,155456	Объект обработки твердых коммунальных отходов в составе комплексного объекта по обращению с твердыми коммунальными отходами (КПО "Центральный")	0,155456	Полигон для твердых бытовых отходов в районе сельского поселения Ленинское Слободского района Кировской области 43-00078-3-00294-020818	0,062182		
2029	Оричевский муниципальный район, Лугоболотное сельское поселение	0,126182	Объект обработки твердых коммунальных отходов в составе комплексного объекта по обращению с твердыми коммунальными отходами (КПО "Центральный")	0,126182	Полигон для твердых бытовых отходов в районе сельского поселения Ленинское Слободского района Кировской области 43-00078-3-00294-020818	0,050473		
2029	Оричевский муниципальный район, Лёвинское городское поселение	0,387261	Объект обработки твердых коммунальных отходов в составе комплексного объекта по обращению с твердыми коммунальными отходами (КПО "Центральный")	0,387261	Полигон для твердых бытовых отходов в районе сельского поселения Ленинское Слободского района Кировской области 43-00078-3-00294-020818	0,154904		

2029	Оричевский муниципальный район, Мирнинское городское поселение	0,636821	Объект обработки твердых коммунальных отходов в составе комплексного объекта по обращению с твердыми коммунальными отходами (КПО "Центральный")	0,636821	Полигон для твердых бытовых отходов в районе сельского поселения Ленинское Слободского района Кировской области 43-00078-3-00294-020818	0,254728		
2029	Оричевский муниципальный район, Оричевское городское поселение	1,632233	Объект обработки твердых коммунальных отходов в составе комплексного объекта по обращению с твердыми коммунальными отходами (КПО "Центральный")	1,632233	Полигон для твердых бытовых отходов в районе сельского поселения Ленинское Слободского района Кировской области 43-00078-3-00294-020818	0,652893		
2029	Оричевский муниципальный район, Пищальское сельское поселение	0,056051	Объект обработки твердых коммунальных отходов в составе комплексного объекта по обращению с твердыми коммунальными отходами (КПО "Центральный")	0,056051	Полигон для твердых бытовых отходов в районе сельского поселения Ленинское Слободского района Кировской области 43-00078-3-00294-020818	0,02242		
2029	Оричевский муниципальный район, Пустошенское сельское поселение	0,102536	Объект обработки твердых коммунальных отходов в составе комплексного объекта по обращению с твердыми коммунальными отходами (КПО "Центральный")	0,102536	Полигон для твердых бытовых отходов в районе сельского поселения Ленинское Слободского района Кировской области 43-00078-3-00294-020818	0,041015		

2029	Оричевский муниципальный район, Спас-Талицкое сельское поселение	0,452829	Объект обработки твердых коммунальных отходов в составе комплексного объекта по обращению с твердыми коммунальными отходами (КПО "Центральный")	0,452829	Полигон для твердых бытовых отходов в районе сельского поселения Ленинское Слободского района Кировской области 43-00078-3-00294-020818	0,181132		
2029	Оричевский муниципальный район, Стрижевское городское поселение	0,60121	Объект обработки твердых коммунальных отходов в составе комплексного объекта по обращению с твердыми коммунальными отходами (КПО "Центральный")	0,60121	Полигон для твердых бытовых отходов в районе сельского поселения Ленинское Слободского района Кировской области 43-00078-3-00294-020818	0,240484		
2029	Оричевский муниципальный район, Суводское сельское поселение	0,000294	Объект обработки твердых коммунальных отходов в составе комплексного объекта по обращению с твердыми коммунальными отходами (КПО "Центральный")	0,000294	Полигон для твердых бытовых отходов в районе сельского поселения Ленинское Слободского района Кировской области 43-00078-3-00294-020818	0,000118		
2029	Оричевский муниципальный район, Торфаное сельское поселение	0,218427	Объект обработки твердых коммунальных отходов в составе комплексного объекта по обращению с твердыми коммунальными отходами (КПО "Центральный")	0,218427	Полигон для твердых бытовых отходов в районе сельского поселения Ленинское Слободского района Кировской области 43-00078-3-00294-020818	0,087371		

2029	Оричевский муниципальный район, Усовское сельское поселение	0,055771	Объект обработки твердых коммунальных отходов в составе комплексного объекта по обращению с твердыми коммунальными отходами (КПО "Центральный")	0,055771	Полигон для твердых бытовых отходов в районе сельского поселения Ленинское Слободского района Кировской области 43-00078-3-00294-020818	0,022309		
2029	Оричевский муниципальный район, Шалеговское сельское поселение	0,124306	Объект обработки твердых коммунальных отходов в составе комплексного объекта по обращению с твердыми коммунальными отходами (КПО "Центральный")	0,124306	Полигон для твердых бытовых отходов в районе сельского поселения Ленинское Слободского района Кировской области 43-00078-3-00294-020818	0,049722		
2029	Орловский муниципальный район, Орловское городское поселение	1,351256	Объект обработки твердых коммунальных отходов в составе комплексного объекта по обращению с твердыми коммунальными отходами (КПО "Центральный")	1,351256	Полигон для твердых бытовых отходов в районе сельского поселения Ленинское Слободского района Кировской области 43-00078-3-00294-020818	0,540502		
2029	Орловский муниципальный район, Орловское сельское поселение	0,800659	Объект обработки твердых коммунальных отходов в составе комплексного объекта по обращению с твердыми коммунальными отходами (КПО "Центральный")	0,800659	Полигон для твердых бытовых отходов в районе сельского поселения Ленинское Слободского района Кировской области 43-00078-3-00294-020818	0,320263		

2029	Пижанский муниципальный район, Ахмановское сельское поселение	0,123243	Мусоросортировочный завод в составе комплексного объекта Яранского района	0,123243	Полигон твердых коммунальных отходов в составе комплексного объекта Яранского района	0,104757		
2029	Пижанский муниципальный район, Безводнинское сельское поселение	0,212238	Мусоросортировочный завод в составе комплексного объекта Яранского района	0,212238	Полигон твердых коммунальных отходов в составе комплексного объекта Яранского района	0,180402		
2029	Пижанский муниципальный район, Войское сельское поселение	0,126464	Мусоросортировочный завод в составе комплексного объекта Яранского района	0,126464	Полигон твердых коммунальных отходов в составе комплексного объекта Яранского района	0,107494		
2029	Пижанский муниципальный район, Ижевское сельское поселение	0,153977	Мусоросортировочный завод в составе комплексного объекта Яранского района	0,153977	Полигон твердых коммунальных отходов в составе комплексного объекта Яранского района	0,130881		
2029	Пижанский муниципальный район, Обуховское сельское поселение	0,085263	Мусоросортировочный завод в составе комплексного объекта Яранского района	0,085263	Полигон твердых коммунальных отходов в составе комплексного объекта Яранского района	0,072474		
2029	Пижанский муниципальный район, Пижанское городское поселение	0,930192	Мусоросортировочный завод в составе комплексного объекта Яранского района	0,930192	Полигон твердых коммунальных отходов в составе комплексного объекта Яранского района	0,790663		
2029	Подосиновский муниципальный район, Демьяновское городское поселение	1,023287	Мусоросортировочная станция в Подосиновском районе	1,023287			Объект обезвреживания (инсинератор)	0,869794
2029	Подосиновский муниципальный район, Пинюгское городское поселение	0,305689	Мусоросортировочная станция в Подосиновском районе	0,305689			Объект обезвреживания (инсинератор)	0,259835
2029	Подосиновский муниципальный район, Подосиновское городское поселение	0,914709	Мусоросортировочная станция в Подосиновском районе	0,914709			Объект обезвреживания (инсинератор)	0,777503

2029	Подосиновский муниципальный район, Пушемское сельское поселение	0,000743	Мусоросортировочная станция в Подосиновском районе	0,000743			Объект обезвреживания (инсинератор)	0,000632
2029	Подосиновский муниципальный район, Утмановское сельское поселение	0,074932	Мусоросортировочная станция в Подосиновском районе	0,074932			Объект обезвреживания (инсинератор)	0,063693
2029	Подосиновский муниципальный район, Яхреньгское сельское поселение	0,063309	Мусоросортировочная станция в Подосиновском районе	0,063309			Объект обезвреживания (инсинератор)	0,053813
2029	Санчурский муниципальный округ	1,492407	Мусоросортировочный завод в составе комплексного объекта Яранского района	1,492407	Полигон твердых коммунальных отходов в составе комплексного объекта Яранского района	1,268545		
2029	Свечинский муниципальный округ	1,248581	Мусоросортировочная станция в Котельничском районе	1,248581	Межмуниципальный полигон твердых коммунальных отходов для Свечинского и Шабалинского районов Кировской области 43-00082-3-00153-140322	1,061294		
2029	Слободской муниципальный район, Бобинское сельское поселение	0,874485	Объект обработки твердых коммунальных отходов в составе комплексного объекта по обращению с твердыми коммунальными отходами (КПО "Центральный")	0,874485	Полигон для твердых бытовых отходов в районе сельского поселения Ленинское Слободского района Кировской области 43-00078-3-00294-020818	0,349794		
2029	Слободской муниципальный район, Вахрушевское городское поселение	1,869225	Объект обработки твердых коммунальных отходов в составе комплексного объекта по обращению с твердыми коммунальными отходами (КПО "Централь	1,869225	Полигон для твердых бытовых отходов в районе сельского поселения Ленинское Слободского района Кировской области 43-00078-3-00294-020818	0,74769		

			ный")					
2029	Слободской муниципальный район, Денисовское сельское поселение	0,413048	Объект обработки твердых коммунальных отходов в составе комплексного объекта по обращению с твердыми коммунальными отходами (КПО "Центральный")	0,413048	Полигон для твердых бытовых отходов в районе сельского поселения Ленинское Слободского района Кировской области 43-00078-3-00294-020818	0,165219		
2029	Слободской муниципальный район, Закаринское сельское поселение	0,107918	Объект обработки твердых коммунальных отходов в составе комплексного объекта по обращению с твердыми коммунальными отходами (КПО "Центральный")	0,107918	Полигон для твердых бытовых отходов в районе сельского поселения Ленинское Слободского района Кировской области 43-00078-3-00294-020818	0,043167		
2029	Слободской муниципальный район, Ильинское сельское поселение	0,324693	Объект обработки твердых коммунальных отходов в составе комплексного объекта по обращению с твердыми коммунальными отходами (КПО "Центральный")	0,324693	Полигон для твердых бытовых отходов в районе сельского поселения Ленинское Слободского района Кировской области 43-00078-3-00294-020818	0,129877		
2029	Слободской муниципальный район, Каринское сельское поселение	0,091813	Объект обработки твердых коммунальных отходов в составе комплексного объекта по обращению с твердыми	0,091813	Полигон для твердых бытовых отходов в районе сельского поселения Ленинское Слободского района Кировской области 43-00078-3-00294-020818	0,036726		

			коммунальными отходами (КПО "Центральный")					
2029	Слободской муниципальный район, Ленинское сельское поселение	0,553436	Объект обработки твердых коммунальных отходов в составе комплексного объекта по обращению с твердыми коммунальными отходами (КПО "Центральный")	0,553436	Полигон для твердых бытовых отходов в районе сельского поселения Ленинское Слободского района Кировской области 43-00078-3-00294-020818	0,221374		
2029	Слободской муниципальный район, Озерницкое сельское поселение	0,150448	Объект обработки твердых коммунальных отходов в составе комплексного объекта по обращению с твердыми коммунальными отходами (КПО "Центральный")	0,150448	Полигон для твердых бытовых отходов в районе сельского поселения Ленинское Слободского района Кировской области 43-00078-3-00294-020818	0,060179		
2029	Слободской муниципальный район, Октябрьское сельское поселение	0,17618	Объект обработки твердых коммунальных отходов в составе комплексного объекта по обращению с твердыми коммунальными отходами (КПО "Центральный")	0,17618	Полигон для твердых бытовых отходов в районе сельского поселения Ленинское Слободского района Кировской области 43-00078-3-00294-020818	0,070472		
2029	Слободской муниципальный район, Светогаревское сельское поселение	0,099883	Объект обработки твердых коммунальных отходов в составе комплексного объекта по обращению с твердыми	0,099883	Полигон для твердых бытовых отходов в районе сельского поселения Ленинское Слободского района Кировской области 43-00078-3-00294-020818	0,039953		

			коммунальными отходами (КПО "Центральный")					
2029	Слободской муниципальный район, Стуловское сельское поселение	1,162572	Объект обработки твердых коммунальных отходов в составе комплексного объекта по обращению с твердыми коммунальными отходами (КПО "Центральный")	1,162572	Полигон для твердых бытовых отходов в районе сельского поселения Ленинское Слободского района Кировской области 43-00078-3-00294-020818	0,465029		
2029	Слободской муниципальный район, Шестаковское сельское поселение	0,339242	Объект обработки твердых коммунальных отходов в составе комплексного объекта по обращению с твердыми коммунальными отходами (КПО "Центральный")	0,339242	Полигон для твердых бытовых отходов в районе сельского поселения Ленинское Слободского района Кировской области 43-00078-3-00294-020818	0,135697		
2029	Слободской муниципальный район, Шиховское сельское поселение	1,053162	Объект обработки твердых коммунальных отходов в составе комплексного объекта по обращению с твердыми коммунальными отходами (КПО "Центральный")	1,053162	Полигон для твердых бытовых отходов в районе сельского поселения Ленинское Слободского района Кировской области 43-00078-3-00294-020818	0,421265		
2029	Советский муниципальный район, Греховское сельское поселение	0,137749	Мусоросортировочный завод в составе комплексного объекта Яранского района	0,137749	Полигон твердых коммунальных отходов в составе комплексного объекта Яранского района	0,117086		

2029	Советский муниципальный район, Зашижемское сельское поселение	0,050005	Мусоросортировочный завод в составе комплексного объекта Яранского района	0,050005	Полигон твердых коммунальных отходов в составе комплексного объекта Яранского района	0,042505		
2029	Советский муниципальный район, Ильинское сельское поселение	0,215332	Мусоросортировочный завод в составе комплексного объекта Яранского района	0,215332	Полигон твердых коммунальных отходов в составе комплексного объекта Яранского района	0,183032		
2029	Советский муниципальный район, Кичминское сельское поселение	0,092011	Мусоросортировочный завод в составе комплексного объекта Яранского района	0,092011	Полигон твердых коммунальных отходов в составе комплексного объекта Яранского района	0,078209		
2029	Советский муниципальный район, Колянурское сельское поселение	0,229715	Мусоросортировочный завод в составе комплексного объекта Яранского района	0,229715	Полигон твердых коммунальных отходов в составе комплексного объекта Яранского района	0,195258		
2029	Советский муниципальный район, Лесниковское сельское поселение	0,067239	Мусоросортировочный завод в составе комплексного объекта Яранского района	0,067239	Полигон твердых коммунальных отходов в составе комплексного объекта Яранского района	0,057154		
2029	Советский муниципальный район, Лошкаринское сельское поселение	0,077517	Мусоросортировочный завод в составе комплексного объекта Яранского района	0,077517	Полигон твердых коммунальных отходов в составе комплексного объекта Яранского района	0,06589		
2029	Советский муниципальный район, Мокинское сельское поселение	0,10781	Мусоросортировочный завод в составе комплексного объекта Яранского района	0,10781	Полигон твердых коммунальных отходов в составе комплексного объекта Яранского района	0,091638		
2029	Советский муниципальный район, Родыгинское сельское поселение	0,512058	Мусоросортировочный завод в составе комплексного объекта Яранского района	0,512058	Полигон твердых коммунальных отходов в составе комплексного объекта Яранского района	0,435249		

2029	Советский муниципальный район, Советское городское поселение	2,328424	Мусоросортировочная станция в Котельничском районе	2,328424	Межмуниципальный полигон твердых коммунальных отходов для Свечинского и Шабалинского районов Кировской области 43-00082-3-00153-140322	1,979161		
2029	Советский муниципальный район, Советское городское поселение	0,836221	Мусоросортировочный завод в составе комплексного объекта Яранского района	0,836221	Полигон твердых коммунальных отходов в составе комплексного объекта Яранского района	0,710788		
2029	Сунский муниципальный район, Большевикское сельское поселение	0,210129	Объект обработки твердых коммунальных отходов в составе комплексного объекта по обращению с твердыми коммунальными отходами (КПО "Центральный")	0,210129	Полигон для твердых бытовых отходов в районе сельского поселения Ленинское Слободского района Кировской области 43-00078-3-00294-020818	0,084051		
2029	Сунский муниципальный район, Кокуйское сельское поселение	0,222303	Объект обработки твердых коммунальных отходов в составе комплексного объекта по обращению с твердыми коммунальными отходами (КПО "Центральный")	0,222303	Полигон для твердых бытовых отходов в районе сельского поселения Ленинское Слободского района Кировской области 43-00078-3-00294-020818	0,088921		
2029	Сунский муниципальный район, Курчумское сельское поселение	0,091461	Объект обработки твердых коммунальных отходов в составе комплексного объекта по обращению с твердыми коммунальными отходами (КПО "Центральный")	0,091461	Полигон для твердых бытовых отходов в районе сельского поселения Ленинское Слободского района Кировской области 43-00078-3-00294-020818	0,036585		

2029	Сунский муниципальный район, Сунское городское поселение	0,581075	Объект обработки твердых коммунальных отходов в составе комплексного объекта по обращению с твердыми коммунальными отходами (КПО "Центральный")	0,581075	Полигон для твердых бытовых отходов в районе сельского поселения Ленинское Слободского района Кировской области 43-00078-3-00294-020818	0,23243		
2029	Тужинский муниципальный район, Грековское сельское поселение	0,039748	Мусоросортировочный завод в составе комплексного объекта Яранского района	0,039748	Полигон твердых коммунальных отходов в составе комплексного объекта Яранского района	0,033786		
2029	Тужинский муниципальный район, Михайловское сельское поселение	0,060137	Мусоросортировочный завод в составе комплексного объекта Яранского района	0,060137	Полигон твердых коммунальных отходов в составе комплексного объекта Яранского района	0,051116		
2029	Тужинский муниципальный район, Ныровское сельское поселение	0,090533	Мусоросортировочный завод в составе комплексного объекта Яранского района	0,090533	Полигон твердых коммунальных отходов в составе комплексного объекта Яранского района	0,076953		
2029	Тужинский муниципальный район, Пачинское сельское поселение	0,055365	Мусоросортировочный завод в составе комплексного объекта Яранского района	0,055365	Полигон твердых коммунальных отходов в составе комплексного объекта Яранского района	0,04706		
2029	Тужинский муниципальный район, Тужинское городское поселение	0,898953	Мусоросортировочный завод в составе комплексного объекта Яранского района	0,898953	Полигон твердых коммунальных отходов в составе комплексного объекта Яранского района	0,764111		
2029	Унинский муниципальный район, Астраханское сельское поселение	0,057495	Мусоросортировочная станция в Зуевском районе	0,057495	Полигон ПО и ТБО г. Зуевка 43-00029-3-00592-250914	0,048871		
2029	Унинский муниципальный район, Елганское сельское поселение	0,065995	Мусоросортировочная станция в Зуевском районе	0,065995	Полигон ПО и ТБО г. Зуевка 43-00029-3-00592-250914	0,056095		
2029	Унинский муниципальный район, Канахинское сельское поселение	0,065027	Мусоросортировочная станция в Зуевском	0,065027	Полигон ПО и ТБО г. Зуевка 43-00029-3-00592-250914	0,055273		

			районе					
2029	Унинский муниципальный район, Комаровское сельское поселение	0,033253	Мусоросортировочная станция в Зуевском районе	0,033253	Полигон ПО и ТБО г. Зуевка 43-00029-3-00592-250914	0,028265		
2029	Унинский муниципальный район, Малополомское сельское поселение	0,045329	Мусоросортировочная станция в Зуевском районе	0,045329	Полигон ПО и ТБО г. Зуевка 43-00029-3-00592-250914	0,03853		
2029	Унинский муниципальный район, Порезское сельское поселение	0,092448	Мусоросортировочная станция в Зуевском районе	0,092448	Полигон ПО и ТБО г. Зуевка 43-00029-3-00592-250914	0,078581		
2029	Унинский муниципальный район, Сардыкское сельское поселение	0,034886	Мусоросортировочная станция в Зуевском районе	0,034886	Полигон ПО и ТБО г. Зуевка 43-00029-3-00592-250914	0,029654		
2029	Унинский муниципальный район, Сосновское сельское поселение	0,015229	Мусоросортировочная станция в Зуевском районе	0,015229	Полигон ПО и ТБО г. Зуевка 43-00029-3-00592-250914	0,012945		
2029	Унинский муниципальный район, Унинское городское поселение	0,999071	Мусоросортировочная станция в Зуевском районе	0,999071	Полигон ПО и ТБО г. Зуевка 43-00029-3-00592-250914	0,849211		
2029	Уржумский муниципальный район, Байсинское сельское поселение	0,089048	Мусоросортировочный завод в составе комплексного объекта Яранского района	0,089048	Полигон твердых коммунальных отходов в составе комплексного объекта Яранского района	0,075691		
2029	Уржумский муниципальный район, Большеройское сельское поселение	0,148592	Мусоросортировочный завод в составе комплексного объекта Вятскополянского района	0,148592	Полигон твердых коммунальных отходов в составе комплексного объекта Вятскополянского района	0,126303		
2029	Уржумский муниципальный район, Буйское сельское поселение	0,171152	Мусоросортировочная станция в Зуевском районе	0,171152	Полигон ПО и ТБО г. Зуевка 43-00029-3-00592-250914	0,145479		
2029	Уржумский муниципальный район, Донауровское сельское поселение	0,069508	Мусоросортировочный завод в составе комплексного объекта Вятскополянского района	0,069508	Полигон твердых коммунальных отходов в составе комплексного объекта Вятскополянского района	0,059082		
2029	Уржумский муниципальный район, Лазаревское сельское поселение	0,2094	Мусоросортировочный завод в составе комплексного объекта Вятскополянского района	0,2094	Полигон твердых коммунальных отходов в составе комплексного объекта Вятскополянского района	0,17799		

2029	Уржумский муниципальный район, Лопьяльское сельское поселение	0,135598	Мусоросортировочный завод в составе комплексного объекта Вятскополянского района	0,135598	Полигон твердых коммунальных отходов в составе комплексного объекта Вятскополянского района	0,115258		
2029	Уржумский муниципальный район, Петровское сельское поселение	0,113717	Мусоросортировочная станция в Зуевском районе	0,113717	Полигон ПО и ТБО г. Зуевка 43-00029-3-00592-250914	0,09666		
2029	Уржумский муниципальный район, Пиляндышевское сельское поселение	0,084239	Мусоросортировочный завод в составе комплексного объекта Вятскополянского района	0,084239	Полигон твердых коммунальных отходов в составе комплексного объекта Вятскополянского района	0,071603		
2029	Уржумский муниципальный район, Рублевское сельское поселение	0,039278	Мусоросортировочная станция в Зуевском районе	0,039278	Полигон ПО и ТБО г. Зуевка 43-00029-3-00592-250914	0,033386		
2029	Уржумский муниципальный район, Русско-Турекское сельское поселение	0,194773	Мусоросортировочный завод в составе комплексного объекта Вятскополянского района	0,194773	Полигон твердых коммунальных отходов в составе комплексного объекта Вятскополянского района	0,165557		
2029	Уржумский муниципальный район, Савиновское сельское поселение	0,039772	Мусоросортировочный завод в составе комплексного объекта Вятскополянского района	0,039772	Полигон твердых коммунальных отходов в составе комплексного объекта Вятскополянского района	0,033806		
2029	Уржумский муниципальный район, Уржумское городское поселение	0,931093	Мусоросортировочная станция в Зуевском районе	0,931093	Полигон ПО и ТБО г. Зуевка 43-00029-3-00592-250914	0,791429		
2029	Уржумский муниципальный район, Уржумское городское поселение	1,059668	Мусоросортировочный завод в составе комплексного объекта Вятскополянского района	1,059668	Полигон твердых коммунальных отходов в составе комплексного объекта Вятскополянского района	0,900718		
2029	Уржумский муниципальный район, Уржумское сельское поселение	0,344373	Мусоросортировочная станция в Зуевском районе	0,344373	Полигон ПО и ТБО г. Зуевка 43-00029-3-00592-250914	0,292717		
2029	Уржумский муниципальный район, Уржумское сельское поселение	0,256793	Мусоросортировочный завод в составе комплексного объекта Вятскополянского района	0,256793	Полигон твердых коммунальных отходов в составе комплексного объекта Вятскополянского района	0,218275		

			янского района					
2029	Уржумский муниципальный район, Шурминское сельское поселение	0,222186	Мусоросортировочный завод в составе комплексного объекта Вятскополянского района	0,222186	Полигон твердых коммунальных отходов в составе комплексного объекта Вятскополянского района	0,188858		
2029	Фаленский муниципальный округ	1,70688	Мусоросортировочная станция в Зуевском районе	1,70688	Полигон ПО и ТБО г. Зуевка 43-00029-3-00592-250914	1,450848		
2029	Шабалинский муниципальный район, Высокораменское сельское поселение	0,098994	Мусоросортировочная станция в Котельничском районе	0,098994	Межмуниципальный полигон твердых коммунальных отходов для Свечинского и Шабалинского районов Кировской области 43-00082-3-00153-140322	0,084145		
2029	Шабалинский муниципальный район, Гостовское сельское поселение	0,119891	Мусоросортировочная станция в Котельничском районе	0,119891	Межмуниципальный полигон твердых коммунальных отходов для Свечинского и Шабалинского районов Кировской области 43-00082-3-00153-140322	0,101907		
2029	Шабалинский муниципальный район, Ленинское городское поселение	1,100853	Мусоросортировочная станция в Котельничском районе	1,100853	Межмуниципальный полигон твердых коммунальных отходов для Свечинского и Шабалинского районов Кировской области 43-00082-3-00153-140322	0,935726		
2029	Шабалинский муниципальный район, Новотроицкое сельское поселение	0,272098	Мусоросортировочная станция в Котельничском районе	0,272098	Межмуниципальный полигон твердых коммунальных отходов для Свечинского и Шабалинского районов Кировской области 43-00082-3-00153-140322	0,231283		
2029	Шабалинский муниципальный район, Черновское сельское поселение	0,100547	Мусоросортировочная станция в Котельничском районе	0,100547	Межмуниципальный полигон твердых коммунальных отходов для Свечинского и Шабалинского районов Кировской области 43-	0,085466		

					00082-3-00153-140322			
2029	Юрьянский муниципальный район, Великоорецкое сельское поселение	0,059501	Объект обработки твердых коммунальных отходов в составе комплексного объекта по обращению с твердыми коммунальными отходами (КПО "Центральный")	0,059501	Полигон для твердых бытовых отходов в районе сельского поселения Ленинское Слободского района Кировской области 43-00078-3-00294-020818	0,0238		
2029	Юрьянский муниципальный район, Верховинское сельское поселение	0,149746	Объект обработки твердых коммунальных отходов в составе комплексного объекта по обращению с твердыми коммунальными отходами (КПО "Центральный")	0,149746	Полигон для твердых бытовых отходов в районе сельского поселения Ленинское Слободского района Кировской области 43-00078-3-00294-020818	0,059898		
2029	Юрьянский муниципальный район, Гирсовское сельское поселение	0,17389	Объект обработки твердых коммунальных отходов в составе комплексного объекта по обращению с твердыми коммунальными отходами (КПО "Центральный")	0,17389	Полигон для твердых бытовых отходов в районе сельского поселения Ленинское Слободского района Кировской области 43-00078-3-00294-020818	0,069556		
2029	Юрьянский муниципальный район, Загарское сельское поселение	0,410597	Объект обработки твердых коммунальных отходов в составе комплексного объекта по обращению с твердыми	0,410597	Полигон для твердых бытовых отходов в районе сельского поселения Ленинское Слободского района Кировской области 43-00078-3-00294-020818	0,164239		

			коммунальными отходами (КПО "Центральный")					
2029	Юрьянский муниципальный район, Ивановское сельское поселение	0,120583	Объект обработки твердых коммунальных отходов в составе комплексного объекта по обращению с твердыми коммунальными отходами (КПО "Центральный")	0,120583	Полигон для твердых бытовых отходов в районе сельского поселения Ленинское Слободского района Кировской области 43-00078-3-00294-020818	0,048233		
2029	Юрьянский муниципальный район, Медянский сельское поселение	0,156809	Объект обработки твердых коммунальных отходов в составе комплексного объекта по обращению с твердыми коммунальными отходами (КПО "Центральный")	0,156809	Полигон для твердых бытовых отходов в районе сельского поселения Ленинское Слободского района Кировской области 43-00078-3-00294-020818	0,062724		
2029	Юрьянский муниципальный район, Мурыгинское городское поселение	1,305425	Объект обработки твердых коммунальных отходов в составе комплексного объекта по обращению с твердыми коммунальными отходами (КПО "Центральный")	1,305425	Полигон для твердых бытовых отходов в районе сельского поселения Ленинское Слободского района Кировской области 43-00078-3-00294-020818	0,52217		
2029	Юрьянский муниципальный район, Подгорцевское сельское поселение	0,20841	Объект обработки твердых коммунальных отходов в составе комплексного объекта по обращению с твердыми коммунальными отходами (КПО "Центральный")	0,20841	Полигон для твердых бытовых отходов в районе сельского поселения Ленинское Слободского района Кировской области 43-00078-3-00294-020818	0,083364		

			коммунальными отходами (КПО "Центральный")					
2029	Юрьянский муниципальный район, Юрьянское городское поселение	1,199638	Объект обработки твердых коммунальных отходов в составе комплексного объекта по обращению с твердыми коммунальными отходами (КПО "Центральный")	1,199638	Полигон для твердых бытовых отходов в районе сельского поселения Ленинское Слободского района Кировской области 43-00078-3-00294-020818	0,479855		
2029	Яранский муниципальный район, Знаменское сельское поселение	0,099614	Мусоросортировочный завод в составе комплексного объекта Яранского района	0,099614	Полигон твердых коммунальных отходов в составе комплексного объекта Яранского района	0,084672		
2029	Яранский муниципальный район, Кугальское сельское поселение	0,117165	Мусоросортировочный завод в составе комплексного объекта Яранского района	0,117165	Полигон твердых коммунальных отходов в составе комплексного объекта Яранского района	0,09959		
2029	Яранский муниципальный район, Кугушергское сельское поселение	0,079601	Мусоросортировочный завод в составе комплексного объекта Яранского района	0,079601	Полигон твердых коммунальных отходов в составе комплексного объекта Яранского района	0,067661		
2029	Яранский муниципальный район, Никольское сельское поселение	0,188318	Мусоросортировочный завод в составе комплексного объекта Яранского района	0,188318	Полигон твердых коммунальных отходов в составе комплексного объекта Яранского района	0,16007		
2029	Яранский муниципальный район, Никулятское сельское поселение	0,051669	Мусоросортировочный завод в составе комплексного объекта Яранского района	0,051669	Полигон твердых коммунальных отходов в составе комплексного объекта Яранского района	0,043918		
2029	Яранский муниципальный район, Опытнопольское сельское поселение	0,140041	Мусоросортировочный завод в составе комплексного объекта Яранского района	0,140041	Полигон твердых коммунальных отходов в составе комплексного объекта Яранского района	0,119035		

			объекта Яранского района		Яранского района			
2029	Яранский муниципальный район, Салобелякское сельское поселение	0,167222	Мусоросортировочный завод в составе комплексного объекта Яранского района	0,167222	Полигон твердых коммунальных отходов в составе комплексного объекта Яранского района	0,142139		
2029	Яранский муниципальный район, Сердежское сельское поселение	0,059332	Мусоросортировочный завод в составе комплексного объекта Яранского района	0,059332	Полигон твердых коммунальных отходов в составе комплексного объекта Яранского района	0,050432		
2029	Яранский муниципальный район, Шкаланское сельское поселение	0,133408	Мусоросортировочный завод в составе комплексного объекта Яранского района	0,133408	Полигон твердых коммунальных отходов в составе комплексного объекта Яранского района	0,113397		
2029	Яранский муниципальный район, Яранское городское поселение	3,388743	Мусоросортировочный завод в составе комплексного объекта Яранского района	3,388743	Полигон твердых коммунальных отходов в составе комплексного объекта Яранского района	2,880432		
2030	Арбайский муниципальный округ	1,070017	Мусоросортировочный завод в составе комплексного объекта Яранского района	1,070017	Полигон твердых коммунальных отходов в составе комплексного объекта Яранского района	0,909514		
2030	Афанасьевский муниципальный район, Афанасьевское городское поселение	0,8133	Мусоросортировочная станция в Омутнинском районе	0,8133	Объект размещения твердых коммунальных отходов в составе комплексного объекта по обращению с твердыми коммунальными отходами (КПО "Центральный")	0,691305		
2030	Афанасьевский муниципальный район, Бисеровское сельское поселение	0,185906	Мусоросортировочная станция в Омутнинском районе	0,185906	Объект размещения твердых коммунальных отходов в составе комплексного объекта по обращению с твердыми коммунальными отходами (КПО "Центральный")	0,15802		

2030	Афанасьевский муниципальный район, Борское сельское поселение	0,141838	Мусоросортировочная станция в Омутнинском районе	0,141838	Объект размещения твердых коммунальных отходов в составе комплексного объекта по обращению с твердыми коммунальными отходами (КПО "Центральный")	0,120562		
2030	Афанасьевский муниципальный район, Гординское сельское поселение	0,257633	Мусоросортировочная станция в Омутнинском районе	0,257633	Объект размещения твердых коммунальных отходов в составе комплексного объекта по обращению с твердыми коммунальными отходами (КПО "Центральный")	0,218988		
2030	Афанасьевский муниципальный район, Ичетовкинское сельское поселение	0,673362	Мусоросортировочная станция в Омутнинском районе	0,673362	Объект размещения твердых коммунальных отходов в составе комплексного объекта по обращению с твердыми коммунальными отходами (КПО "Центральный")	0,572358		
2030	Афанасьевский муниципальный район, Лыткинское сельское поселение	0,092166	Мусоросортировочная станция в Омутнинском районе	0,092166	Объект размещения твердых коммунальных отходов в составе комплексного объекта по обращению с твердыми коммунальными отходами (КПО "Центральный")	0,078341		
2030	Афанасьевский муниципальный район, Пашинское сельское поселение	0,169048	Мусоросортировочная станция в Омутнинском районе	0,169048	Объект размещения твердых коммунальных отходов в составе комплексного объекта по обращению с твердыми коммунальными отходами (КПО "Центральный")	0,143691		
2030	Белохолуницкий муниципальный район, Белохолуницкое городское поселение	2,247572	Объект обработки твердых коммунальных отходов в составе комплексного объекта по обращению с твердыми	2,247572	Объект размещения твердых коммунальных отходов в составе комплексного объекта по обращению с твердыми коммунальными отходами (КПО "Центральный")	0,899029		

			коммунальными отходами (КПО "Центральный")					
2030	Белохолуницкий район, сельское поселение Быдановское	0,070342	Объект обработки твердых коммунальных отходов в составе комплексного объекта по обращению с твердыми коммунальными отходами (КПО "Центральный")	0,070342	Объект размещения твердых коммунальных отходов в составе комплексного объекта по обращению с твердыми коммунальными отходами (КПО "Центральный")	0,028137		
2030	Белохолуницкий район, сельское поселение Всехсвятское	0,093409	Объект обработки твердых коммунальных отходов в составе комплексного объекта по обращению с твердыми коммунальными отходами (КПО "Центральный")	0,093409	Объект размещения твердых коммунальных отходов в составе комплексного объекта по обращению с твердыми коммунальными отходами (КПО "Центральный")	0,037364		
2030	Белохолуницкий район, сельское поселение Гуренское	0,038974	Объект обработки твердых коммунальных отходов в составе комплексного объекта по обращению с твердыми коммунальными отходами (КПО "Центральный")	0,038974	Объект размещения твердых коммунальных отходов в составе комплексного объекта по обращению с твердыми коммунальными отходами (КПО "Центральный")	0,015589		
2030	Белохолуницкий район, сельское поселение Дубровское	0,076784	Объект обработки твердых коммунальных отходов в составе комплексного объекта по обращению с твердыми коммунальными отходами (КПО "Центральный")	0,076784	Объект размещения твердых коммунальных отходов в составе комплексного объекта по обращению с твердыми коммунальными отходами (КПО "Центральный")	0,030714		

			ю с твердыми коммуналь ными отходами (КПО "Централь ный")		отходами (КПО "Центральный")			
2030	Белохолуницкий район, Климковское сельское поселение	0,138145	Объект обработки твердых коммуналь ных отходов в составе комплексн ого объекта по обращени ю с твердыми коммуналь ными отходами (КПО "Централь ный")	0,1381 45	Объект размещения твердых коммунальных отходов в составе комплексного объекта по обращению с твердыми коммунальными отходами (КПО "Центральный")	0,0552 58		
2030	Белохолуницкий район, Подрезчихинское сельское поселение	0,128365	Объект обработки твердых коммуналь ных отходов в составе комплексн ого объекта по обращени ю с твердыми коммуналь ными отходами (КПО "Централь ный")	0,1283 65	Объект размещения твердых коммунальных отходов в составе комплексного объекта по обращению с твердыми коммунальными отходами (КПО "Центральный")	0,0513 46		
2030	Белохолуницкий район, Поломское сельское поселение	0,150241	Объект обработки твердых коммуналь ных отходов в составе комплексн ого объекта по обращени ю с твердыми коммуналь ными отходами (КПО "Централь ный")	0,1502 41	Объект размещения твердых коммунальных отходов в составе комплексного объекта по обращению с твердыми коммунальными отходами (КПО "Центральный")	0,0600 96		
2030	Белохолуницкий район, Прокопьевское сельское поселение	0,026831	Объект обработки твердых коммуналь ных отходов в составе комплексн ого объекта по обращени	0,0268 31	Объект размещения твердых коммунальных отходов в составе комплексного объекта по обращению с твердыми коммунальными	0,0107 33		

			ю с твердыми коммуналь ными отходами (КПО "Централь ный")		отходами (КПО "Центральный")			
2030	Белохолуницкий район, Ракаловское сельское поселение	0,048544	Объект обработки твердых коммунальных отходов в составе комплексного объекта по обращению с твердыми коммунальными отходами (КПО "Центральный")	0,048544	Объект размещения твердых коммунальных отходов в составе комплексного объекта по обращению с твердыми коммунальными отходами (КПО "Центральный")	0,019418		
2030	Белохолуницкий муниципальный район, Троицкое сельское поселение	0,091276	Объект обработки твердых коммунальных отходов в составе комплексного объекта по обращению с твердыми коммунальными отходами (КПО "Центральный")	0,091276	Объект размещения твердых коммунальных отходов в составе комплексного объекта по обращению с твердыми коммунальными отходами (КПО "Центральный")	0,03651		
2030	Богородский муниципальный округ	0,870846	Мусоросортировочный завод в составе комплексного объекта Нюлинского района	0,870846	Полигон ТКО в составе комплексного объекта Нюлинского района	0,478966		
2030	Верхнекамский муниципальный район, Кайское сельское поселение	0,057234	Мусоросортировочная станция в Омутнинском районе	0,057234	Объект размещения твердых коммунальных отходов в составе комплексного объекта по обращению с твердыми коммунальными отходами (КПО "Центральный")	0,048649		

2030	Верхнекамский муниципальный район, Камское сельское поселение	0,062337	Мусоросортировочная станция в Омутнинском районе	0,062337	Объект размещения твердых коммунальных отходов в составе комплексного объекта по обращению с твердыми коммунальными отходами (КПО "Центральный")	0,052986		
2030	Верхнекамский муниципальный район, Кирсинское городское поселение	2,101429	Мусоросортировочная станция в Омутнинском районе	2,101429	Объект размещения твердых коммунальных отходов в составе комплексного объекта по обращению с твердыми коммунальными отходами (КПО "Центральный")	1,786215		
2030	Верхнекамский муниципальный район, Лесное городское поселение	0,388626	Мусоросортировочная станция в Омутнинском районе	0,388626	Объект размещения твердых коммунальных отходов в составе комплексного объекта по обращению с твердыми коммунальными отходами (КПО "Центральный")	0,330332		
2030	Верхнекамский муниципальный район, Лойнское сельское поселение	0,21201	Мусоросортировочная станция в Омутнинском районе	0,21201	Объект размещения твердых коммунальных отходов в составе комплексного объекта по обращению с твердыми коммунальными отходами (КПО "Центральный")	0,180209		
2030	Верхнекамский муниципальный район, Рудничное городское поселение	0,564566	Мусоросортировочная станция в Омутнинском районе	0,564566	Объект размещения твердых коммунальных отходов в составе комплексного объекта по обращению с твердыми коммунальными отходами (КПО "Центральный")	0,479881		
2030	Верхнекамский муниципальный район, Светлополянское городское поселение	0,39278	Мусоросортировочная станция в Омутнинском районе	0,39278	Объект размещения твердых коммунальных отходов в составе комплексного объекта по обращению с твердыми коммунальными отходами (КПО "Центральный")	0,333863		

2030	Верхнекамский муниципальный район, Созимское сельское поселение	0,150602	Мусоросортировочная станция в Омутнинском районе	0,150602	Объект размещения твердых коммунальных отходов в составе комплексного объекта по обращению с твердыми коммунальными отходами (КПО "Центральный")	0,128012		
2030	Верхнекамский муниципальный район, Чусовское сельское поселение	0,050489	Мусоросортировочная станция в Омутнинском районе	0,050489	Объект размещения твердых коммунальных отходов в составе комплексного объекта по обращению с твердыми коммунальными отходами (КПО "Центральный")	0,042916		
2030	Верхошижемский муниципальный район, Верхошижемское городское поселение	1,30455	Объект обработки твердых коммунальных отходов в составе комплексного объекта по обращению с твердыми коммунальными отходами (КПО "Центральный")	1,30455	Объект размещения твердых коммунальных отходов в составе комплексного объекта по обращению с твердыми коммунальными отходами (КПО "Центральный")	0,52182		
2030	Верхошижемский муниципальный район, Зоновское сельское поселение	0,037971	Объект обработки твердых коммунальных отходов в составе комплексного объекта по обращению с твердыми коммунальными отходами (КПО "Центральный")	0,037971	Объект размещения твердых коммунальных отходов в составе комплексного объекта по обращению с твердыми коммунальными отходами (КПО "Центральный")	0,015188		
2030	Верхошижемский муниципальный район, Калачиговское сельское поселение	0,062591	Объект обработки твердых коммунальных отходов в составе комплексного объекта по обращению с твердыми коммунальными отходами (КПО "Центральный")	0,062591	Объект размещения твердых коммунальных отходов в составе комплексного объекта по обращению с твердыми коммунальными отходами (КПО "Центральный")	0,025036		

			ными отходами (КПО "Центральный")					
2030	Верхошижемский район, Косинское сельское поселение	0,040731	Объект обработки твердых коммунальных отходов в составе комплексного объекта по обращению с твердыми коммунальными отходами (КПО "Центральный")	0,040731	Объект размещения твердых коммунальных отходов в составе комплексного объекта по обращению с твердыми коммунальными отходами (КПО "Центральный")	0,016293		
2030	Верхошижемский муниципальный район, Мякишинское сельское поселение	0,07584	Объект обработки твердых коммунальных отходов в составе комплексного объекта по обращению с твердыми коммунальными отходами (КПО "Центральный")	0,07584	Объект размещения твердых коммунальных отходов в составе комплексного объекта по обращению с твердыми коммунальными отходами (КПО "Центральный")	0,030336		
2030	Верхошижемский муниципальный район, Пунгинское сельское поселение	0,072611	Объект обработки твердых коммунальных отходов в составе комплексного объекта по обращению с твердыми коммунальными отходами (КПО "Центральный")	0,072611	Объект размещения твердых коммунальных отходов в составе комплексного объекта по обращению с твердыми коммунальными отходами (КПО "Центральный")	0,029044		
2030	Верхошижемский муниципальный район, Среднеивкинское сельское поселение	0,218347	Объект обработки твердых коммунальных отходов в составе комплексного объекта по обращению с твердыми коммунальными отходами (КПО "Центральный")	0,218347	Объект размещения твердых коммунальных отходов в составе комплексного объекта по обращению с твердыми коммунальными отходами (КПО "Центральный")	0,087339		

			ю с твердыми коммуналь ными отходами (КПО "Централь ный")		отходами (КПО "Центральный")			
2030	Верхошижемский район, Сырдинское сельское поселение	0,069205	Объект обработки твердых коммунальных отходов в составе комплексного объекта по обращению с твердыми коммунальными отходами (КПО "Центральный")	0,069205	Объект размещения твердых коммунальных отходов в составе комплексного объекта по обращению с твердыми коммунальными отходами (КПО "Центральный")	0,027682		
2030	Верхошижемский район, Угорское сельское поселение	0,077128	Объект обработки твердых коммунальных отходов в составе комплексного объекта по обращению с твердыми коммунальными отходами (КПО "Центральный")	0,077128	Объект размещения твердых коммунальных отходов в составе комплексного объекта по обращению с твердыми коммунальными отходами (КПО "Центральный")	0,030851		
2030	Вятскополянский район, Гремячевское сельское поселение	0,079226	Мусоросортировочный завод в составе комплексного объекта Вятскополянского района	0,079226	Полигон твердых коммунальных отходов в составе комплексного объекта Вятскополянского района	0,067342		
2030	Вятскополянский район, Ершовское сельское поселение	0,124842	Мусоросортировочный завод в составе комплексного объекта Вятскополянского района	0,124842	Полигон твердых коммунальных отходов в составе комплексного объекта Вятскополянского района	0,106116		
2030	Вятскополянский район, Краснополянское городское поселение	1,142158	Мусоросортировочный завод в составе комплексного объекта Вятскополянского района	1,142158	Полигон твердых коммунальных отходов в составе комплексного объекта Вятскополянского района	0,970834		

2030	Вятскополянский муниципальный район, Кульжское сельское поселение	0,17824	Мусоросортировочный завод в составе комплексного объекта Вятскополянского района	0,17824	Полигон твердых коммунальных отходов в составе комплексного объекта Вятскополянского района	0,151504		
2030	Вятскополянский муниципальный район, Новобурецкое поселение	0,058844	Мусоросортировочный завод в составе комплексного объекта Вятскополянского района	0,058844	Полигон твердых коммунальных отходов в составе комплексного объекта Вятскополянского района	0,050017		
2030	Вятскополянский муниципальный район, Омгинское поселение	0,158348	Мусоросортировочный завод в составе комплексного объекта Вятскополянского района	0,158348	Полигон твердых коммунальных отходов в составе комплексного объекта Вятскополянского района	0,134596		
2030	Вятскополянский муниципальный район, Слудское сельское поселение	0,222138	Мусоросортировочный завод в составе комплексного объекта Вятскополянского района	0,222138	Полигон твердых коммунальных отходов в составе комплексного объекта Вятскополянского района	0,188817		
2030	Вятскополянский муниципальный район, Сосновское поселение	1,639953	Мусоросортировочный завод в составе комплексного объекта Вятскополянского района	1,639953	Полигон твердых коммунальных отходов в составе комплексного объекта Вятскополянского района	1,39396		
2030	Вятскополянский муниципальный район, Среднетойменское сельское поселение	0,328508	Мусоросортировочный завод в составе комплексного объекта Вятскополянского района	0,328508	Полигон твердых коммунальных отходов в составе комплексного объекта Вятскополянского района	0,279232		
2030	Вятскополянский муниципальный район, Среднешунское сельское поселение	0,336294	Мусоросортировочный завод в составе комплексного объекта Вятскополянского района	0,336294	Полигон твердых коммунальных отходов в составе комплексного объекта Вятскополянского района	0,28585		
2030	Вятскополянский муниципальный район, Старопинигерское поселение	0,193674	Мусоросортировочный завод в составе комплексного объекта Вятскополянского района	0,193674	Полигон твердых коммунальных отходов в составе комплексного объекта Вятскополянского района	0,164623		

			янского района					
2030	Вятскополянский муниципальный район, Усть-Люгинское сельское поселение	0,213543	Мусоросортировочный завод в составе комплексного объекта Вятскополянского района	0,213543	Полигон твердых коммунальных отходов в составе комплексного объекта Вятскополянского района	0,181512		
2030	Вятскополянский район, Чекашевское сельское поселение	0,109821	Мусоросортировочный завод в составе комплексного объекта Вятскополянского района	0,109821	Полигон твердых коммунальных отходов в составе комплексного объекта Вятскополянского района	0,093348		
2030	Городской округ "Город Вятские Поляны"	6,426898	Мусоросортировочный завод в составе комплексного объекта Вятскополянского района	6,426898	Полигон твердых коммунальных отходов в составе комплексного объекта Вятскополянского района	5,462863		
2030	Городской округ "Город Кирово-Чепецк"	15,750942	Объект обработки твердых коммунальных отходов в составе комплексного объекта по обращению с твердыми коммунальными отходами (КПО "Центральный")	15,750942	Объект размещения твердых коммунальных отходов в составе комплексного объекта по обращению с твердыми коммунальными отходами (КПО "Центральный")	6,300377		
2030	Городской округ "Город Котельнич"	5,069968	Мусоросортировочная станция в Котельничском районе	5,069968	Межмуниципальный полигон твердых коммунальных отходов для Свечинского и Шабалинского районов Кировской области 43-00082-3-00153-140322	4,309473		
2030	Городской округ "Город Слободской"	6,712154	Объект обработки твердых коммунальных отходов в составе комплексного объекта по обращению с	6,712154	Объект размещения твердых коммунальных отходов в составе комплексного объекта по обращению с твердыми коммунальными отходами (КПО	2,684862		

				твердыми коммунальными отходами (КПО "Центральный")		"Центральный")			
2030	Городской округ Киров, Ленинский район	58,21073	Объект обработки твердых коммунальных отходов в составе комплексного объекта по обращению с твердыми коммунальными отходами (КПО "Центральный")	58,21073	Объект размещения твердых коммунальных отходов в составе комплексного объекта по обращению с твердыми коммунальными отходами (КПО "Центральный")	23,284292			
2030	Городской округ Киров, Нововятский район	10,345832	Объект обработки твердых коммунальных отходов в составе комплексного объекта по обращению с твердыми коммунальными отходами (КПО "Центральный")	10,345832	Объект размещения твердых коммунальных отходов в составе комплексного объекта по обращению с твердыми коммунальными отходами (КПО "Центральный")	4,138333			
2030	Городской округ Киров, Октябрьский район	36,855426	Объект обработки твердых коммунальных отходов в составе комплексного объекта по обращению с твердыми коммунальными отходами (КПО "Центральный")	36,855426	Объект размещения твердых коммунальных отходов в составе комплексного объекта по обращению с твердыми коммунальными отходами (КПО "Центральный")	14,742169			
2030	Городской округ Киров, Первомайский район	25,678803	Объект обработки твердых коммунальных отходов в составе комплексного объекта по обращению с твердыми коммунальными отходами (КПО "Центральный")	25,678803	Объект размещения твердых коммунальных отходов в составе комплексного объекта по обращению с твердыми коммунальными отходами (КПО "Центральный")	10,271521			

			ю с твердыми коммуналь ными отходами (КПО "Централь ный")		отходами (КПО "Центральный")			
2030	Даровской муниципальный район, Верховонданское сельское поселение	0,048033	Мусоросортировочная станция в Котельничском районе	0,048033	Межмуниципальный полигон твердых коммунальных отходов для Свечинского и Шабалинского районов Кировской области 43-00082-3-00153-140322	0,040828		
2030	Даровской муниципальный район, Вонданское сельское поселение	0,044954	Мусоросортировочная станция в Котельничском районе	0,044954	Межмуниципальный полигон твердых коммунальных отходов для Свечинского и Шабалинского районов Кировской области 43-00082-3-00153-140322	0,038211		
2030	Даровской муниципальный район, Даровское городское поселение	1,290353	Мусоросортировочная станция в Котельничском районе	1,290353	Межмуниципальный полигон твердых коммунальных отходов для Свечинского и Шабалинского районов Кировской области 43-00082-3-00153-140322	1,0968		
2030	Даровской муниципальный район, Кобрское сельское поселение	0,091674	Мусоросортировочная станция в Котельничском районе	0,091674	Межмуниципальный полигон твердых коммунальных отходов для Свечинского и Шабалинского районов Кировской области 43-00082-3-00153-140322	0,077923		
2030	Даровской муниципальный район, Лузянское сельское поселение	0,099736	Мусоросортировочная станция в Котельничском районе	0,099736	Межмуниципальный полигон твердых коммунальных отходов для Свечинского и Шабалинского районов Кировской области 43-00082-3-00153-140322	0,084775		
2030	Даровской муниципальный район, Пиксурское сельское поселение	0,026285	Мусоросортировочная станция в Котельничском районе	0,026285	Межмуниципальный полигон твердых коммунальных отходов для Свечинского и Шабалинского районов	0,022342		

					Кировской области 43-00082-3-00153-140322			
2030	ЗАТО Первомайский	0,881561	Объект обработки твердых коммунальных отходов в составе комплексного объекта по обращению с твердыми коммунальными отходами (КПО "Центральный")	0,881561	Объект размещения твердых коммунальных отходов в составе комплексного объекта по обращению с твердыми коммунальными отходами (КПО "Центральный")	0,352624		
2030	Зуевский муниципальный район, Зуевское городское поселение	2,175351	Мусоросортировочная станция в Зуевском районе	2,175351	Полигон ПО и ТБО г, Зуевка 43-00029-3-00592-250914	1,849049		
2030	Зуевский муниципальный район, Зуевское сельское поселение	0,061965	Мусоросортировочная станция в Зуевском районе	0,061965	Полигон ПО и ТБО г, Зуевка 43-00029-3-00592-250914	0,05267		
2030	Зуевский муниципальный район, Кордяжское сельское поселение	0,156478	Мусоросортировочная станция в Зуевском районе	0,156478	Полигон ПО и ТБО г, Зуевка 43-00029-3-00592-250914	0,133006		
2030	Зуевский муниципальный район, Косинское сельское поселение	0,279606	Мусоросортировочная станция в Зуевском районе	0,279606	Полигон ПО и ТБО г, Зуевка 43-00029-3-00592-250914	0,237665		
2030	Зуевский муниципальный район, Мухинское сельское поселение	0,312248	Мусоросортировочная станция в Зуевском районе	0,312248	Полигон ПО и ТБО г, Зуевка 43-00029-3-00592-250914	0,26541		
2030	Зуевский муниципальный район, Октябрьское сельское поселение	0,151553	Мусоросортировочная станция в Зуевском районе	0,151553	Полигон ПО и ТБО г, Зуевка 43-00029-3-00592-250914	0,12882		
2030	Зуевский муниципальный район, Сезневское сельское поселение	0,067454	Мусоросортировочная станция в Зуевском районе	0,067454	Полигон ПО и ТБО г, Зуевка 43-00029-3-00592-250914	0,057336		
2030	Зуевский муниципальный район, Семушинское сельское поселение	0,159505	Мусоросортировочная станция в Зуевском районе	0,159505	Полигон ПО и ТБО г, Зуевка 43-00029-3-00592-250914	0,135579		
2030	Зуевский муниципальный район, Соколовское сельское поселение	0,27269	Мусоросортировочная станция в Зуевском районе	0,27269	Полигон ПО и ТБО г, Зуевка 43-00029-3-00592-250914	0,231786		
2030	Зуевский муниципальный район, Сунское сельское поселение	0,152032	Мусоросортировочная станция в Зуевском районе	0,152032	Полигон ПО и ТБО г, Зуевка 43-00029-3-00592-250914	0,129227		

2030	Кикнурский муниципальный округ	1,676365	Мусоросортировочный завод в составе комплексного объекта Яранского района	1,676365	Полигон твердых коммунальных отходов в составе комплексного объекта Яранского района	1,42491		
2030	Кильмезский муниципальный район, Большепорекское сельское поселение	0,07825	Мусоросортировочный завод в составе комплексного объекта Нолинского района	0,07825	Полигон ТКО в составе комплексного объекта Нолинского района	0,043037		
2030	Кильмезский муниципальный район, Бурашевское сельское поселение	0,034006	Мусоросортировочный завод в составе комплексного объекта Нолинского района	0,034006	Полигон ТКО в составе комплексного объекта Нолинского района	0,018703		
2030	Кильмезский муниципальный район, Вихаревское сельское поселение	0,085611	Мусоросортировочный завод в составе комплексного объекта Нолинского района	0,085611	Полигон ТКО в составе комплексного объекта Нолинского района	0,047086		
2030	Кильмезский муниципальный район, Дамаскинское сельское поселение	0,04068	Мусоросортировочный завод в составе комплексного объекта Нолинского района	0,04068	Полигон ТКО в составе комплексного объекта Нолинского района	0,022374		
2030	Кильмезский муниципальный район, Зимнякское сельское поселение	0,04882	Мусоросортировочный завод в составе комплексного объекта Нолинского района	0,04882	Полигон ТКО в составе комплексного объекта Нолинского района	0,026851		
2030	Кильмезский муниципальный район, Кильмезское городское поселение	1,213164	Мусоросортировочный завод в составе комплексного объекта Нолинского района	1,213164	Полигон ТКО в составе комплексного объекта Нолинского района	0,66724		
2030	Кильмезский муниципальный район, Малокильмезское сельское поселение	0,131587	Мусоросортировочный завод в составе комплексного объекта Нолинского района	0,131587	Полигон ТКО в составе комплексного объекта Нолинского района	0,072372		
2030	Кильмезский муниципальный район, Моторское сельское поселение	0,10403	Мусоросортировочный завод в составе комплексного объекта Нолинского района	0,10403	Полигон ТКО в составе комплексного объекта Нолинского района	0,057217		

			объекта Нолинског о района					
2030	Кильмезский муниципальный район, Паскинское сельское поселение	0,056558	Мусоросортировочный завод в составе комплексного объекта Нолинског о района	0,056558	Полигон ТКО в составе комплексного объекта Нолинского района	0,031107		
2030	Кильмезский муниципальный район, Рыбно-Ватажское сельское поселение	0,096746	Мусоросортировочный завод в составе комплексного объекта Нолинског о района	0,096746	Полигон ТКО в составе комплексного объекта Нолинского района	0,05321		
2030	Кильмезский муниципальный район, Селинское сельское поселение	0,045264	Мусоросортировочный завод в составе комплексного объекта Нолинског о района	0,045264	Полигон ТКО в составе комплексного объекта Нолинского района	0,024895		
2030	Кильмезский муниципальный район, Чернушское сельское поселение	0,075115	Мусоросортировочный завод в составе комплексного объекта Нолинског о района	0,075115	Полигон ТКО в составе комплексного объекта Нолинского района	0,041313		
2030	Кирово-Чепецкий муниципальный район, Бурмакинское сельское поселение	0,403758	Объект обработки твердых коммунальных отходов в составе комплексного объекта по обращению с твердыми коммунальными отходами (КПО "Центральный")	0,403758	Объект размещения твердых коммунальных отходов в составе комплексного объекта по обращению с твердыми коммунальными отходами (КПО "Центральный")	0,161503		
2030	Кирово-Чепецкий муниципальный район, Коньшское сельское поселение	0,209965	Объект обработки твердых коммунальных отходов в составе комплексного объекта по обращению с твердыми коммунальными отходами (КПО "Централь	0,209965	Объект размещения твердых коммунальных отходов в составе комплексного объекта по обращению с твердыми коммунальными отходами (КПО "Центральный")	0,083986		

			ный")					
2030	Кирово-Чепецкий муниципальный район, Кстининское сельское поселение	1,329157	Объект обработки твердых коммунальных отходов в составе комплексного объекта по обращению с твердыми коммунальными отходами (КПО "Центральный")	1,329157	Объект размещения твердых коммунальных отходов в составе комплексного объекта по обращению с твердыми коммунальными отходами (КПО "Центральный")	0,531663		
2030	Кирово-Чепецкий муниципальный район, Мокрецовское сельское поселение	0,287884	Объект обработки твердых коммунальных отходов в составе комплексного объекта по обращению с твердыми коммунальными отходами (КПО "Центральный")	0,287884	Объект размещения твердых коммунальных отходов в составе комплексного объекта по обращению с твердыми коммунальными отходами (КПО "Центральный")	0,115153		
2030	Кирово-Чепецкий муниципальный район, Пасеговское сельское поселение	2,838077	Объект обработки твердых коммунальных отходов в составе комплексного объекта по обращению с твердыми коммунальными отходами (КПО "Центральный")	2,838077	Объект размещения твердых коммунальных отходов в составе комплексного объекта по обращению с твердыми коммунальными отходами (КПО "Центральный")	1,13523		
2030	Кирово-Чепецкий муниципальный район, Полоское сельское поселение	0,195554	Объект обработки твердых коммунальных отходов в составе комплексного объекта по обращению с твердыми коммунальными отходами (КПО "Центральный")	0,195554	Объект размещения твердых коммунальных отходов в составе комплексного объекта по обращению с твердыми коммунальными отходами (КПО "Центральный")	0,078222		

			ю с твердыми коммуналь ными отходами (КПО "Централь ный")		отходами (КПО "Центральный")			
2030	Кирово-Чепецкий муниципальный район, Просницкое сельское поселение	0,835719	Объект обработки твердых коммуналь ных отходов в составе комплексн ого объекта по обращени ю с твердыми коммуналь ными отходами (КПО "Централь ный")	0,8357 19	Объект размещения твердых коммунальных отходов в составе комплексного объекта по обращению с твердыми коммунальными отходами (КПО "Центральный")	0,3342 87		
2030	Кирово-Чепецкий муниципальный район, Селезеневское сельское поселение	0,076595	Объект обработки твердых коммуналь ных отходов в составе комплексн ого объекта по обращени ю с твердыми коммуналь ными отходами (КПО "Централь ный")	0,0765 95	Объект размещения твердых коммунальных отходов в составе комплексного объекта по обращению с твердыми коммунальными отходами (КПО "Центральный")	0,0306 38		
2030	Кирово-Чепецкий муниципальный район, Фатеевское сельское поселение	0,350627	Объект обработки твердых коммуналь ных отходов в составе комплексн ого объекта по обращени ю с твердыми коммуналь ными отходами (КПО "Централь ный")	0,3506 27	Объект размещения твердых коммунальных отходов в составе комплексного объекта по обращению с твердыми коммунальными отходами (КПО "Центральный")	0,1402 51		
2030	Кирово-Чепецкий муниципальный район, Федяковское сельское поселение	0,534329	Объект обработки твердых коммуналь ных отходов в составе комплексн ого объекта по обращени	0,5343 29	Объект размещения твердых коммунальных отходов в составе комплексного объекта по обращению с твердыми коммунальными	0,2137 31		

			ю с твердыми коммуналь ными отходами (КПО "Централь ный")		отходами (КПО "Центральный")			
2030	Кирово-Чепецкий район, Филипповское сельское поселение	0,595476	Объект обработки твердых коммунальных отходов в составе комплексного объекта по обращению с твердыми коммунальными отходами (КПО "Центральный")	0,595476	Объект размещения твердых коммунальных отходов в составе комплексного объекта по обращению с твердыми коммунальными отходами (КПО "Центральный")	0,23819		
2030	Кирово-Чепецкий муниципальный район, Чепецкое сельское поселение	1,068713	Объект обработки твердых коммунальных отходов в составе комплексного объекта по обращению с твердыми коммунальными отходами (КПО "Центральный")	1,068713	Объект размещения твердых коммунальных отходов в составе комплексного объекта по обращению с твердыми коммунальными отходами (КПО "Центральный")	0,427485		
2030	Кирово-Чепецкий муниципальный район, Чувашевское сельское поселение	0,148548	Объект обработки твердых коммунальных отходов в составе комплексного объекта по обращению с твердыми коммунальными отходами (КПО "Центральный")	0,148548	Объект размещения твердых коммунальных отходов в составе комплексного объекта по обращению с твердыми коммунальными отходами (КПО "Центральный")	0,059419		
2030	Котельничский муниципальный район, Александровское сельское поселение	0,040376	Мусоросортировочная станция в Котельничском районе	0,040376	Межмуниципальный полигон твердых коммунальных отходов для Свечинского и Шабалинского районов Кировской области 43-00082-3-00153-	0,034319		

					140322			
2030	Котельничский муниципальный район, сельское поселение Биртяевское	0,381374	Мусоросортировочная станция в Котельничском районе	0,381374	Межмуниципальный полигон твердых коммунальных отходов для Свечинского и Шабалинского районов Кировской области 43-00082-3-00153-140322	0,324168		
2030	Котельничский муниципальный район, сельское поселение Вишкильское	0,06018	Мусоросортировочная станция в Котельничском районе	0,06018	Межмуниципальный полигон твердых коммунальных отходов для Свечинского и Шабалинского районов Кировской области 43-00082-3-00153-140322	0,051153		
2030	Котельничский муниципальный район, сельское поселение Ежихинское	0,059232	Мусоросортировочная станция в Котельничском районе	0,059232	Межмуниципальный полигон твердых коммунальных отходов для Свечинского и Шабалинского районов Кировской области 43-00082-3-00153-140322	0,050347		
2030	Котельничский муниципальный район, сельское поселение Зайцевское	0,121247	Мусоросортировочная станция в Котельничском районе	0,121247	Межмуниципальный полигон твердых коммунальных отходов для Свечинского и Шабалинского районов Кировской области 43-00082-3-00153-140322	0,10306		
2030	Котельничский муниципальный район, сельское поселение Карпушинское	0,343167	Мусоросортировочная станция в Котельничском районе	0,343167	Межмуниципальный полигон твердых коммунальных отходов для Свечинского и Шабалинского районов Кировской области 43-00082-3-00153-140322	0,291692		
2030	Котельничский муниципальный район, сельское поселение Комсомольское	0,140486	Мусоросортировочная станция в Котельничском районе	0,140486	Межмуниципальный полигон твердых коммунальных отходов для Свечинского и Шабалинского районов Кировской области 43-	0,119413		

					00082-3-00153-140322			
2030	Котельничский муниципальный район, Котельничское сельское поселение	0,2129	Мусоросортировочная станция в Котельничском районе	0,2129	Межмуниципальный полигон твердых коммунальных отходов для Свечинского и Шабалинского районов Кировской области 43-00082-3-00153-140322	0,1809 65		
2030	Котельничский муниципальный район, Красногорское сельское поселение	0,046157	Мусоросортировочная станция в Котельничском районе	0,046157	Межмуниципальный полигон твердых коммунальных отходов для Свечинского и Шабалинского районов Кировской области 43-00082-3-00153-140322	0,0392 34		
2030	Котельничский муниципальный район, Макарьевское сельское поселение	0,175972	Мусоросортировочная станция в Котельничском районе	0,175972	Межмуниципальный полигон твердых коммунальных отходов для Свечинского и Шабалинского районов Кировской области 43-00082-3-00153-140322	0,1495 76		
2030	Котельничский муниципальный район, Молотниковское сельское поселение	0,059761	Мусоросортировочная станция в Котельничском районе	0,059761	Межмуниципальный полигон твердых коммунальных отходов для Свечинского и Шабалинского районов Кировской области 43-00082-3-00153-140322	0,0507 97		
2030	Котельничский муниципальный район, Морозовское сельское поселение	0,102828	Мусоросортировочная станция в Котельничском районе	0,102828	Межмуниципальный полигон твердых коммунальных отходов для Свечинского и Шабалинского районов Кировской области 43-00082-3-00153-140322	0,0874 04		
2030	Котельничский муниципальный район, Покровское сельское поселение	0,098286	Мусоросортировочная станция в Котельничском районе	0,098286	Межмуниципальный полигон твердых коммунальных отходов для Свечинского и Шабалинского районов Кировской области 43-	0,0835 43		

					00082-3-00153-140322			
2030	Котельничский муниципальный район, Родичевское сельское поселение	0,034707	Мусоросортировочная станция в Котельничском районе	0,034707	Межмуниципальный полигон твердых коммунальных отходов для Свечинского и Шабалинского районов Кировской области 43-00082-3-00153-140322	0,029501		
2030	Котельничский муниципальный район, Светловское сельское поселение	0,170027	Мусоросортировочная станция в Котельничском районе	0,170027	Межмуниципальный полигон твердых коммунальных отходов для Свечинского и Шабалинского районов Кировской области 43-00082-3-00153-140322	0,144523		
2030	Котельничский муниципальный район, Спасское сельское поселение	0,043143	Мусоросортировочная станция в Котельничском районе	0,043143	Межмуниципальный полигон твердых коммунальных отходов для Свечинского и Шабалинского районов Кировской области 43-00082-3-00153-140322	0,036672		
2030	Котельничский муниципальный район, Сретенское сельское поселение	0,021156	Мусоросортировочная станция в Котельничском районе	0,021156	Межмуниципальный полигон твердых коммунальных отходов для Свечинского и Шабалинского районов Кировской области 43-00082-3-00153-140322	0,017983		
2030	Котельничский муниципальный район, Чистопольское сельское поселение	0,025219	Мусоросортировочный завод в составе комплексного объекта Яранского района	0,025219	Полигон твердых коммунальных отходов в составе комплексного объекта Яранского района	0,021437		
2030	Котельничский муниципальный район, Юбилейное сельское поселение	0,18532	Мусоросортировочная станция в Котельничском районе	0,18532	Межмуниципальный полигон твердых коммунальных отходов для Свечинского и Шабалинского районов Кировской области 43-00082-3-00153-140322	0,157522		

2030	Котельничский муниципальный район, Юрьевское сельское поселение	0,106441	Мусоросортировочная станция в Котельничском районе	0,106441	Межмуниципальный полигон твердых коммунальных отходов для Свечинского и Шабалинского районов Кировской области 43-00082-3-00153-140322	0,090475		
2030	Куменский муниципальный район, Березниковское сельское поселение	0,089317	Объект обработки твердых коммунальных отходов в составе комплексного объекта по обращению с твердыми коммунальными отходами (КПО "Центральный")	0,089317	Объект размещения твердых коммунальных отходов в составе комплексного объекта по обращению с твердыми коммунальными отходами (КПО "Центральный")	0,035727		
2030	Куменский муниципальный район, Большеперелазское сельское поселение	0,166667	Объект обработки твердых коммунальных отходов в составе комплексного объекта по обращению с твердыми коммунальными отходами (КПО "Центральный")	0,166667	Объект размещения твердых коммунальных отходов в составе комплексного объекта по обращению с твердыми коммунальными отходами (КПО "Центральный")	0,066667		
2030	Куменский муниципальный район, Верхобыстрицкое сельское поселение	0,0807	Объект обработки твердых коммунальных отходов в составе комплексного объекта по обращению с твердыми коммунальными отходами (КПО "Центральный")	0,0807	Объект размещения твердых коммунальных отходов в составе комплексного объекта по обращению с твердыми коммунальными отходами (КПО "Центральный")	0,03228		

2030	Куменский муниципальный район, Вичевское сельское поселение	0,36083	Объект обработки твердых коммунальных отходов в составе комплексного объекта по обращению с твердыми коммунальными отходами (КПО "Центральный")	0,36083	Объект размещения твердых коммунальных отходов в составе комплексного объекта по обращению с твердыми коммунальными отходами (КПО "Центральный")	0,144332		
2030	Куменский муниципальный район, Вожгальское сельское поселение	0,457358	Объект обработки твердых коммунальных отходов в составе комплексного объекта по обращению с твердыми коммунальными отходами (КПО "Центральный")	0,457358	Объект размещения твердых коммунальных отходов в составе комплексного объекта по обращению с твердыми коммунальными отходами (КПО "Центральный")	0,182943		
2030	Куменский муниципальный район, Куменское городское поселение	0,890874	Объект обработки твердых коммунальных отходов в составе комплексного объекта по обращению с твердыми коммунальными отходами (КПО "Центральный")	0,890874	Объект размещения твердых коммунальных отходов в составе комплексного объекта по обращению с твердыми коммунальными отходами (КПО "Центральный")	0,35635		
2030	Куменский муниципальный район, Куменское сельское поселение	0,158432	Объект обработки твердых коммунальных отходов в составе комплексного объекта по обращению с твердыми коммунальными отходами (КПО "Центральный")	0,158432	Объект размещения твердых коммунальных отходов в составе комплексного объекта по обращению с твердыми коммунальными отходами (КПО "Центральный")	0,063373		

2030	Куменский муниципальный район, Нижнеивкинское городское поселение	0,799075	Объект обработки твердых коммунальных отходов в составе комплексного объекта по обращению с твердыми коммунальными отходами (КПО "Центральный")	0,799075	Объект размещения твердых коммунальных отходов в составе комплексного объекта по обращению с твердыми коммунальными отходами (КПО "Центральный")	0,31963		
2030	Куменский муниципальный район, Речное сельское поселение	0,275935	Объект обработки твердых коммунальных отходов в составе комплексного объекта по обращению с твердыми коммунальными отходами (КПО "Центральный")	0,275935	Объект размещения твердых коммунальных отходов в составе комплексного объекта по обращению с твердыми коммунальными отходами (КПО "Центральный")	0,110374		
2030	Лебяжский муниципальный район, Ветошкинское сельское поселение	0,076563	Мусоросортировочный завод в составе комплексного объекта Нолинского района	0,076563	Полигон ТКО в составе комплексного объекта Нолинского района	0,04211		
2030	Лебяжский муниципальный район, Лажское сельское поселение	0,204757	Мусоросортировочный завод в составе комплексного объекта Нолинского района	0,204757	Полигон ТКО в составе комплексного объекта Нолинского района	0,112616		
2030	Лебяжский муниципальный район, Лебяжское городское поселение	0,673091	Мусоросортировочный завод в составе комплексного объекта Нолинского района	0,673091	Полигон ТКО в составе комплексного объекта Нолинского района	0,3702		
2030	Лебяжский муниципальный район, Михеевское сельское поселение	0,235087	Мусоросортировочный завод в составе комплексного объекта Нолинского района	0,235087	Полигон ТКО в составе комплексного объекта Нолинского района	0,129298		

2030	Лузский муниципальный район, Лальское городское поселение	0,56881	Мусоросортировочная станция в Подосиновском районе	0,56881			Объект обезвреживания (инсинератор)	0,483488
2030	Лузский муниципальный район, Лузское городское поселение	2,245739	Мусоросортировочная станция в Подосиновском районе	2,245739			Объект обезвреживания (инсинератор)	1,908878
2030	Лузский муниципальный район, Папуловское сельское поселение	0,124542	Мусоросортировочная станция в Подосиновском районе	0,124542			Объект обезвреживания (инсинератор)	0,10586
2030	Малмыжский муниципальный район, Аджимское сельское поселение	0,145827	Мусоросортировочный завод в составе комплексного объекта Вятскополянского района	0,145827	Полигон твердых коммунальных отходов в составе комплексного объекта Вятскополянского района	0,123953		
2030	Малмыжский муниципальный район, Арыкское сельское поселение	0,0971	Мусоросортировочный завод в составе комплексного объекта Нолинского района	0,0971	Полигон ТКО в составе комплексного объекта Нолинского района	0,053405		
2030	Малмыжский муниципальный район, Большекитяжское сельское поселение	0,172704	Мусоросортировочный завод в составе комплексного объекта Вятскополянского района	0,172704	Полигон твердых коммунальных отходов в составе комплексного объекта Вятскополянского района	0,146798		
2030	Малмыжский муниципальный район, Каксинвайское сельское поселение	0,081894	Мусоросортировочный завод в составе комплексного объекта Нолинского района	0,081894	Полигон ТКО в составе комплексного объекта Нолинского района	0,045042		
2030	Малмыжский муниципальный район, Калининское сельское поселение	0,558771	Мусоросортировочный завод в составе комплексного объекта Вятскополянского района	0,558771	Полигон твердых коммунальных отходов в составе комплексного объекта Вятскополянского района	0,474956		
2030	Малмыжский муниципальный район, Константиновское сельское поселение	0,077811	Мусоросортировочный завод в составе комплексного объекта Нолинского района	0,077811	Полигон ТКО в составе комплексного объекта Нолинского района	0,042796		

2030	Малмыжский муниципальный район, Малмыжское городское поселение	1,812201	Мусоросортировочный завод в составе комплексного объекта Вятскополянского района	1,812201	Полигон твердых коммунальных отходов в составе комплексного объекта Вятскополянского района	1,540371		
2030	Малмыжский муниципальный район, Мари-Малмыжское сельское поселение	0,108985	Мусоросортировочный завод в составе комплексного объекта Вятскополянского района	0,108985	Полигон твердых коммунальных отходов в составе комплексного объекта Вятскополянского района	0,092638		
2030	Малмыжский муниципальный район, Мелетское сельское поселение	0,039106	Мусоросортировочный завод в составе комплексного объекта Нолинского района	0,039106	Полигон ТКО в составе комплексного объекта Нолинского района	0,021508		
2030	Малмыжский муниципальный район, Новосмаильское сельское поселение	0,197055	Мусоросортировочный завод в составе комплексного объекта Вятскополянского района	0,197055	Полигон твердых коммунальных отходов в составе комплексного объекта Вятскополянского района	0,167497		
2030	Малмыжский муниципальный район, Плотбищенское сельское поселение	0,086303	Мусоросортировочный завод в составе комплексного объекта Нолинского района	0,086303	Полигон ТКО в составе комплексного объекта Нолинского района	0,047467		
2030	Малмыжский муниципальный район, Преображенское сельское поселение	0,041226	Мусоросортировочный завод в составе комплексного объекта Нолинского района	0,041226	Полигон ТКО в составе комплексного объекта Нолинского района	0,022674		
2030	Малмыжский муниципальный район, Ральниковское сельское поселение	0,084211	Мусоросортировочный завод в составе комплексного объекта Вятскополянского района	0,084211	Полигон твердых коммунальных отходов в составе комплексного объекта Вятскополянского района	0,071579		
2030	Малмыжский муниципальный район, Рожкинское сельское поселение	0,180264	Мусоросортировочный завод в составе комплексного объекта Вятскополянского района	0,180264	Полигон твердых коммунальных отходов в составе комплексного объекта Вятскополянского района	0,153224		

2030	Малмыжский муниципальный район, Савальское сельское поселение	0,253422	Мусоросортировочный завод в составе комплексного объекта Вятскополянского района	0,253422	Полигон твердых коммунальных отходов в составе комплексного объекта Вятскополянского района	0,215408		
2030	Малмыжский муниципальный район, Старопрюкское поселение	0,121827	Мусоросортировочный завод в составе комплексного объекта Вятскополянского района	0,121827	Полигон твердых коммунальных отходов в составе комплексного объекта Вятскополянского района	0,103553		
2030	Малмыжский муниципальный район, Старотушкинское поселение	0,154935	Мусоросортировочный завод в составе комплексного объекта Вятскополянского района	0,154935	Полигон твердых коммунальных отходов в составе комплексного объекта Вятскополянского района	0,131695		
2030	Малмыжский муниципальный район, Тат-Верх-Гоньбинское сельское поселение	0,111297	Мусоросортировочный завод в составе комплексного объекта Вятскополянского района	0,111297	Полигон твердых коммунальных отходов в составе комплексного объекта Вятскополянского района	0,094602		
2030	Мурашинский муниципальный район, Мурашинское поселение	1,403532	Объект обработки твердых коммунальных отходов в составе комплексного объекта по обращению с твердыми коммунальными отходами (КПО "Центральный")	1,403532	Объект размещения твердых коммунальных отходов в составе комплексного объекта по обращению с твердыми коммунальными отходами (КПО "Центральный")	0,561413		
2030	Мурашинский муниципальный район, Мурашинское поселение	0,725914	Объект обработки твердых коммунальных отходов в составе комплексного объекта по обращению с твердыми коммунальными отходами (КПО "Центральный")	0,725914	Объект размещения твердых коммунальных отходов в составе комплексного объекта по обращению с твердыми коммунальными отходами (КПО "Центральный")	0,290366		

2030	Нагорский муниципальный район, Кобринское сельское поселение	0,131961	Объект обработки твердых коммунальных отходов в составе комплексного объекта по обращению с твердыми коммунальными отходами (КПО "Центральный")	0,131961	Объект размещения твердых коммунальных отходов в составе комплексного объекта по обращению с твердыми коммунальными отходами (КПО "Центральный")	0,052784		
2030	Нагорский муниципальный район, Метелевское сельское поселение	0,01098	Объект обработки твердых коммунальных отходов в составе комплексного объекта по обращению с твердыми коммунальными отходами (КПО "Центральный")	0,01098	Объект размещения твердых коммунальных отходов в составе комплексного объекта по обращению с твердыми коммунальными отходами (КПО "Центральный")	0,004392		
2030	Нагорский муниципальный район, Мулинское сельское поселение	0,056235	Объект обработки твердых коммунальных отходов в составе комплексного объекта по обращению с твердыми коммунальными отходами (КПО "Центральный")	0,056235	Объект размещения твердых коммунальных отходов в составе комплексного объекта по обращению с твердыми коммунальными отходами (КПО "Центральный")	0,022494		
2030	Нагорский муниципальный район, Нагорское городское поселение	0,913576	Объект обработки твердых коммунальных отходов в составе комплексного объекта по обращению с твердыми коммунальными отходами (КПО "Центральный")	0,913576	Объект размещения твердых коммунальных отходов в составе комплексного объекта по обращению с твердыми коммунальными отходами (КПО "Центральный")	0,365431		

2030	Нагорский муниципальный район, Синегорское сельское поселение	0,169925	Объект обработки твердых коммунальных отходов в составе комплексного объекта по обращению с твердыми коммунальными отходами (КПО "Центральный")	0,169925	Объект размещения твердых коммунальных отходов в составе комплексного объекта по обращению с твердыми коммунальными отходами (КПО "Центральный")	0,06797		
2030	Нагорский муниципальный район, Челлаковское сельское поселение	0,121734	Объект обработки твердых коммунальных отходов в составе комплексного объекта по обращению с твердыми коммунальными отходами (КПО "Центральный")	0,121734	Объект размещения твердых коммунальных отходов в составе комплексного объекта по обращению с твердыми коммунальными отходами (КПО "Центральный")	0,048694		
2030	Немский муниципальный район, Архангельское сельское поселение	0,363593	Мусоросортировочный завод в составе комплексного объекта Нолинского района	0,363593	Полигон ТКО в составе комплексного объекта Нолинского района	0,199977		
2030	Немский муниципальный район, Ильинское сельское поселение	0,086671	Мусоросортировочный завод в составе комплексного объекта Нолинского района	0,086671	Полигон ТКО в составе комплексного объекта Нолинского района	0,047669		
2030	Немский муниципальный район, Немское городское поселение	0,823365	Мусоросортировочный завод в составе комплексного объекта Нолинского района	0,823365	Полигон ТКО в составе комплексного объекта Нолинского района	0,452851		
2030	Немский муниципальный район, Немское сельское поселение	0,001495	Мусоросортировочный завод в составе комплексного объекта Нолинского района	0,001495	Полигон ТКО в составе комплексного объекта Нолинского района	0,000822		
2030	Нолинский муниципальный район, Аркульское городское поселение	0,260222	Мусоросортировочный завод в составе	0,260222	Полигон ТКО в составе комплексного объекта	0,143122		

			комплексного объекта Нолинского района		Нолинского района			
2030	Нолинский муниципальный район, Красноярское сельское поселение	0,170733	Мусоросортировочный завод в составе комплексного объекта Нолинского района	0,170733	Полигон ТКО в составе комплексного объекта Нолинского района	0,093903		
2030	Нолинский муниципальный район, Кырчанское сельское поселение	0,111379	Мусоросортировочный завод в составе комплексного объекта Нолинского района	0,111379	Полигон ТКО в составе комплексного объекта Нолинского района	0,061258		
2030	Нолинский муниципальный район, Лудянское сельское поселение	0,060487	Мусоросортировочный завод в составе комплексного объекта Нолинского района	0,060487	Полигон ТКО в составе комплексного объекта Нолинского района	0,033268		
2030	Нолинский муниципальный район, Медведское сельское поселение	0,25449	Мусоросортировочный завод в составе комплексного объекта Нолинского района	0,25449	Полигон ТКО в составе комплексного объекта Нолинского района	0,13997		
2030	Нолинский муниципальный район, Нолинское городское поселение	1,972955	Мусоросортировочный завод в составе комплексного объекта Нолинского района	1,972955	Полигон ТКО в составе комплексного объекта Нолинского района	1,085125		
2030	Нолинский муниципальный район, Перевозское сельское поселение	0,133968	Мусоросортировочный завод в составе комплексного объекта Нолинского района	0,133968	Полигон ТКО в составе комплексного объекта Нолинского района	0,073682		
2030	Нолинский муниципальный район, Рябиновское сельское поселение	0,212598	Мусоросортировочный завод в составе комплексного объекта Нолинского района	0,212598	Полигон ТКО в составе комплексного объекта Нолинского района	0,116928		
2030	Нолинский муниципальный район, Тагауровское сельское поселение	0,088377	Мусоросортировочный завод в составе комплексного объекта Нолинского района	0,088377	Полигон ТКО в составе комплексного объекта Нолинского района	0,048607		

2030	Нолинский муниципальный район, Шварихинское сельское поселение	0,178589	Мусоросортировочный завод в составе комплексного объекта Нолинского района	0,178589	Полигон ТКО в составе комплексного объекта Нолинского района	0,098224		
2030	Омутнинский муниципальный район, Белореченское сельское поселение	0,140691	Мусоросортировочная станция в Омутнинском районе	0,140691	Объект размещения твердых коммунальных отходов в составе комплексного объекта по обращению с твердыми коммунальными отходами (КПО "Центральный")	0,119587		
2030	Омутнинский муниципальный район, Восточное городское поселение	0,999317	Мусоросортировочная станция в Омутнинском районе	0,999317	Объект размещения твердых коммунальных отходов в составе комплексного объекта по обращению с твердыми коммунальными отходами (КПО "Центральный")	0,849419		
2030	Омутнинский муниципальный район, Вятское сельское поселение	0,063079	Мусоросортировочная станция в Омутнинском районе	0,063079	Объект размещения твердых коммунальных отходов в составе комплексного объекта по обращению с твердыми коммунальными отходами (КПО "Центральный")	0,053617		
2030	Омутнинский муниципальный район, Залазинское сельское поселение	0,174233	Мусоросортировочная станция в Омутнинском районе	0,174233	Объект размещения твердых коммунальных отходов в составе комплексного объекта по обращению с твердыми коммунальными отходами (КПО "Центральный")	0,148098		
2030	Омутнинский муниципальный район, Леснополянское сельское поселение	0,1533	Мусоросортировочная станция в Омутнинском районе	0,1533	Объект размещения твердых коммунальных отходов в составе комплексного объекта по обращению с твердыми коммунальными отходами (КПО "Центральный")	0,130305		

2030	Омутнинский муниципальный район, Омутнинское городское поселение	4,616082	Мусоросортировочная станция в Омутнинском районе	4,616082	Объект размещения твердых коммунальных отходов в составе комплексного объекта по обращению с твердыми коммунальными отходами (КПО "Центральный")	3,92367		
2030	Омутнинский муниципальный район, Песковское городское поселение	0,827487	Мусоросортировочная станция в Омутнинском районе	0,827487	Объект размещения твердых коммунальных отходов в составе комплексного объекта по обращению с твердыми коммунальными отходами (КПО "Центральный")	0,703364		
2030	Омутнинский муниципальный район, Чернохолуницкое сельское поселение	0,175562	Мусоросортировочная станция в Омутнинском районе	0,175562	Объект размещения твердых коммунальных отходов в составе комплексного объекта по обращению с твердыми коммунальными отходами (КПО "Центральный")	0,149228		
2030	Омутнинский муниципальный район, Шахровское сельское поселение	0,030065	Мусоросортировочная станция в Омутнинском районе	0,030065	Объект размещения твердых коммунальных отходов в составе комплексного объекта по обращению с твердыми коммунальными отходами (КПО "Центральный")	0,025555		
2030	Опаринский муниципальный район, Альмежское сельское поселение	0,041936	Объект обработки твердых коммунальных отходов в составе комплексного объекта по обращению с твердыми коммунальными отходами (КПО "Центральный")	0,041936	Объект размещения твердых коммунальных отходов в составе комплексного объекта по обращению с твердыми коммунальными отходами (КПО "Центральный")	0,016774		

2030	Опаринский муниципальный район, Вазюкское сельское поселение	0,059821	Объект обработки твердых коммунальных отходов в составе комплексного объекта по обращению с твердыми коммунальными отходами (КПО "Центральный")	0,059821	Объект размещения твердых коммунальных отходов в составе комплексного объекта по обращению с твердыми коммунальными отходами (КПО "Центральный")	0,023928		
2030	Опаринский муниципальный район, Заринское сельское поселение	0,159721	Объект обработки твердых коммунальных отходов в составе комплексного объекта по обращению с твердыми коммунальными отходами (КПО "Центральный")	0,159721	Объект размещения твердых коммунальных отходов в составе комплексного объекта по обращению с твердыми коммунальными отходами (КПО "Центральный")	0,063888		
2030	Опаринский муниципальный район, Маромицкое сельское поселение	0,144705	Объект обработки твердых коммунальных отходов в составе комплексного объекта по обращению с твердыми коммунальными отходами (КПО "Центральный")	0,144705	Объект размещения твердых коммунальных отходов в составе комплексного объекта по обращению с твердыми коммунальными отходами (КПО "Центральный")	0,057882		
2030	Опаринский муниципальный район, Опаринское городское поселение	0,820058	Объект обработки твердых коммунальных отходов в составе комплексного объекта по обращению с твердыми коммунальными отходами (КПО "Центральный")	0,820058	Объект размещения твердых коммунальных отходов в составе комплексного объекта по обращению с твердыми коммунальными отходами (КПО "Центральный")	0,328023		

2030	Опаринский муниципальный район, Речное сельское поселение	0,094422	Объект обработки твердых коммунальных отходов в составе комплексного объекта по обращению с твердыми коммунальными отходами (КПО "Центральный")	0,094422	Объект размещения твердых коммунальных отходов в составе комплексного объекта по обращению с твердыми коммунальными отходами (КПО "Центральный")	0,037769		
2030	Опаринский муниципальный район, Стрельское сельское поселение	0,031057	Объект обработки твердых коммунальных отходов в составе комплексного объекта по обращению с твердыми коммунальными отходами (КПО "Центральный")	0,031057	Объект размещения твердых коммунальных отходов в составе комплексного объекта по обращению с твердыми коммунальными отходами (КПО "Центральный")	0,012423		
2030	Оричевский муниципальный район, Адышевское сельское поселение	0,322775	Объект обработки твердых коммунальных отходов в составе комплексного объекта по обращению с твердыми коммунальными отходами (КПО "Центральный")	0,322775	Объект размещения твердых коммунальных отходов в составе комплексного объекта по обращению с твердыми коммунальными отходами (КПО "Центральный")	0,12911		
2030	Оричевский муниципальный район, Быстрицкое сельское поселение	0,124357	Объект обработки твердых коммунальных отходов в составе комплексного объекта по обращению с твердыми коммунальными отходами (КПО "Центральный")	0,124357	Объект размещения твердых коммунальных отходов в составе комплексного объекта по обращению с твердыми коммунальными отходами (КПО "Центральный")	0,049743		

2030	Оричевский муниципальный район, Гарское сельское поселение	0,128124	Объект обработки твердых коммунальных отходов в составе комплексного объекта по обращению с твердыми коммунальными отходами (КПО "Центральный")	0,128124	Объект размещения твердых коммунальных отходов в составе комплексного объекта по обращению с твердыми коммунальными отходами (КПО "Центральный")	0,051249		
2030	Оричевский муниципальный район, Истобенское сельское поселение	0,161514	Объект обработки твердых коммунальных отходов в составе комплексного объекта по обращению с твердыми коммунальными отходами (КПО "Центральный")	0,161514	Объект размещения твердых коммунальных отходов в составе комплексного объекта по обращению с твердыми коммунальными отходами (КПО "Центральный")	0,064606		
2030	Оричевский муниципальный район, Коршикское сельское поселение	0,234954	Объект обработки твердых коммунальных отходов в составе комплексного объекта по обращению с твердыми коммунальными отходами (КПО "Центральный")	0,234954	Объект размещения твердых коммунальных отходов в составе комплексного объекта по обращению с твердыми коммунальными отходами (КПО "Центральный")	0,093982		
2030	Оричевский муниципальный район, Кучелаповское сельское поселение	0,155171	Объект обработки твердых коммунальных отходов в составе комплексного объекта по обращению с твердыми коммунальными отходами (КПО "Центральный")	0,155171	Объект размещения твердых коммунальных отходов в составе комплексного объекта по обращению с твердыми коммунальными отходами (КПО "Центральный")	0,062068		

2030	Оричевский муниципальный район, Лугоболотное сельское поселение	0,12595	Объект обработки твердых коммунальных отходов в составе комплексного объекта по обращению с твердыми коммунальными отходами (КПО "Центральный")	0,12595	Объект размещения твердых коммунальных отходов в составе комплексного объекта по обращению с твердыми коммунальными отходами (КПО "Центральный")	0,05038		
2030	Оричевский муниципальный район, Лёвинское городское поселение	0,386551	Объект обработки твердых коммунальных отходов в составе комплексного объекта по обращению с твердыми коммунальными отходами (КПО "Центральный")	0,386551	Объект размещения твердых коммунальных отходов в составе комплексного объекта по обращению с твердыми коммунальными отходами (КПО "Центральный")	0,15462		
2030	Оричевский муниципальный район, Мирнинское городское поселение	0,635653	Объект обработки твердых коммунальных отходов в составе комплексного объекта по обращению с твердыми коммунальными отходами (КПО "Центральный")	0,635653	Объект размещения твердых коммунальных отходов в составе комплексного объекта по обращению с твердыми коммунальными отходами (КПО "Центральный")	0,254261		
2030	Оричевский муниципальный район, Оричевское городское поселение	1,62924	Объект обработки твердых коммунальных отходов в составе комплексного объекта по обращению с твердыми коммунальными отходами (КПО "Центральный")	1,62924	Объект размещения твердых коммунальных отходов в составе комплексного объекта по обращению с твердыми коммунальными отходами (КПО "Центральный")	0,651697		

2030	Оричевский муниципальный район, Пищальское сельское поселение	0,055948	Объект обработки твердых коммунальных отходов в составе комплексного объекта по обращению с твердыми коммунальными отходами (КПО "Центральный")	0,055948	Объект размещения твердых коммунальных отходов в составе комплексного объекта по обращению с твердыми коммунальными отходами (КПО "Центральный")	0,022379		
2030	Оричевский муниципальный район, Пустошенское сельское поселение	0,102349	Объект обработки твердых коммунальных отходов в составе комплексного объекта по обращению с твердыми коммунальными отходами (КПО "Центральный")	0,102349	Объект размещения твердых коммунальных отходов в составе комплексного объекта по обращению с твердыми коммунальными отходами (КПО "Центральный")	0,040939		
2030	Оричевский муниципальный район, Спас-Талицкое сельское поселение	0,451999	Объект обработки твердых коммунальных отходов в составе комплексного объекта по обращению с твердыми коммунальными отходами (КПО "Центральный")	0,451999	Объект размещения твердых коммунальных отходов в составе комплексного объекта по обращению с твердыми коммунальными отходами (КПО "Центральный")	0,1808		
2030	Оричевский муниципальный район, Стрижевское городское поселение	0,600108	Объект обработки твердых коммунальных отходов в составе комплексного объекта по обращению с твердыми коммунальными отходами (КПО "Центральный")	0,600108	Объект размещения твердых коммунальных отходов в составе комплексного объекта по обращению с твердыми коммунальными отходами (КПО "Центральный")	0,240043		

2030	Оричевский муниципальный район, Суводское сельское поселение	0,000294	Объект обработки твердых коммунальных отходов в составе комплексного объекта по обращению с твердыми коммунальными отходами (КПО "Центральный")	0,000294	Объект размещения твердых коммунальных отходов в составе комплексного объекта по обращению с твердыми коммунальными отходами (КПО "Центральный")	0,000118		
2030	Оричевский муниципальный район, Торфяное сельское поселение	0,218026	Объект обработки твердых коммунальных отходов в составе комплексного объекта по обращению с твердыми коммунальными отходами (КПО "Центральный")	0,218026	Объект размещения твердых коммунальных отходов в составе комплексного объекта по обращению с твердыми коммунальными отходами (КПО "Центральный")	0,08721		
2030	Оричевский муниципальный район, Усовское сельское поселение	0,055669	Объект обработки твердых коммунальных отходов в составе комплексного объекта по обращению с твердыми коммунальными отходами (КПО "Центральный")	0,055669	Объект размещения твердых коммунальных отходов в составе комплексного объекта по обращению с твердыми коммунальными отходами (КПО "Центральный")	0,022268		
2030	Оричевский муниципальный район, Шалеговское сельское поселение	0,124078	Объект обработки твердых коммунальных отходов в составе комплексного объекта по обращению с твердыми коммунальными отходами (КПО "Центральный")	0,124078	Объект размещения твердых коммунальных отходов в составе комплексного объекта по обращению с твердыми коммунальными отходами (КПО "Центральный")	0,049631		

2030	Орловский муниципальный район, Орловское городское поселение	1,348778	Объект обработки твердых коммунальных отходов в составе комплексного объекта по обращению с твердыми коммунальными отходами (КПО "Центральный")	1,348778	Объект размещения твердых коммунальных отходов в составе комплексного объекта по обращению с твердыми коммунальными отходами (КПО "Центральный")	0,539511		
2030	Орловский муниципальный район, Орловское сельское поселение	0,79919	Объект обработки твердых коммунальных отходов в составе комплексного объекта по обращению с твердыми коммунальными отходами (КПО "Центральный")	0,79919	Объект размещения твердых коммунальных отходов в составе комплексного объекта по обращению с твердыми коммунальными отходами (КПО "Центральный")	0,319676		
2030	Пижанский муниципальный район, Ахмановское сельское поселение	0,123018	Мусоросортировочный завод в составе комплексного объекта Яранского района	0,123018	Полигон твердых коммунальных отходов в составе комплексного объекта Яранского района	0,104565		
2030	Пижанский муниципальный район, Безводнинское сельское поселение	0,211849	Мусоросортировочный завод в составе комплексного объекта Яранского района	0,211849	Полигон твердых коммунальных отходов в составе комплексного объекта Яранского района	0,180072		
2030	Пижанский муниципальный район, Войское сельское поселение	0,126232	Мусоросортировочный завод в составе комплексного объекта Яранского района	0,126232	Полигон твердых коммунальных отходов в составе комплексного объекта Яранского района	0,107297		
2030	Пижанский муниципальный район, Ижевское сельское поселение	0,153695	Мусоросортировочный завод в составе комплексного объекта Яранского района	0,153695	Полигон твердых коммунальных отходов в составе комплексного объекта Яранского района	0,130641		

2030	Пижанский муниципальный район, Обуховское сельское поселение	0,085107	Мусоросортировочный завод в составе комплексного объекта Яранского района	0,085107	Полигон твердых коммунальных отходов в составе комплексного объекта Яранского района	0,072341		
2030	Пижанский муниципальный район, Пижанское городское поселение	0,928487	Мусоросортировочный завод в составе комплексного объекта Яранского района	0,928487	Полигон твердых коммунальных отходов в составе комплексного объекта Яранского района	0,789214		
2030	Подосиновский муниципальный район, Демьяновское городское поселение	1,021411	Мусоросортировочная станция в Подосиновском районе	1,021411			Объект обезвреживания (инсинератор)	0,8682
2030	Подосиновский муниципальный район, Пинюгское городское поселение	0,305128	Мусоросортировочная станция в Подосиновском районе	0,305128			Объект обезвреживания (инсинератор)	0,259359
2030	Подосиновский муниципальный район, Подосиновское городское поселение	0,913033	Мусоросортировочная станция в Подосиновском районе	0,913033			Объект обезвреживания (инсинератор)	0,776077
2030	Подосиновский муниципальный район, Пушемское сельское поселение	0,000742	Мусоросортировочная станция в Подосиновском районе	0,000742			Объект обезвреживания (инсинератор)	0,000631
2030	Подосиновский муниципальный район, Утмановское сельское поселение	0,074795	Мусоросортировочная станция в Подосиновском районе	0,074795			Объект обезвреживания (инсинератор)	0,063576
2030	Подосиновский муниципальный район, Яхреньгское сельское поселение	0,063193	Мусоросортировочная станция в Подосиновском районе	0,063193			Объект обезвреживания (инсинератор)	0,053714
2030	Санчурский муниципальный округ	1,489671	Мусоросортировочный завод в составе комплексного объекта Яранского района	1,489671	Полигон твердых коммунальных отходов в составе комплексного объекта Яранского района	1,26622		
2030	Свечинский муниципальный округ	1,246291	Мусоросортировочная станция в Котельничском районе	1,246291	Межмуниципальный полигон твердых коммунальных отходов для Свечинского и Шабалинского районов Кировской области 43-00082-3-00153-	1,059347		

					140322			
2030	Слободской муниципальный район, Бобинское сельское поселение	0,872882	Объект обработки твердых коммунальных отходов в составе комплексного объекта по обращению с твердыми коммунальными отходами (КПО "Центральный")	0,872882	Объект размещения твердых коммунальных отходов в составе комплексного объекта по обращению с твердыми коммунальными отходами (КПО "Центральный")	0,349153		
2030	Слободской муниципальный район, Вахрушевское городское поселение	1,865799	Объект обработки твердых коммунальных отходов в составе комплексного объекта по обращению с твердыми коммунальными отходами (КПО "Центральный")	1,865799	Объект размещения твердых коммунальных отходов в составе комплексного объекта по обращению с твердыми коммунальными отходами (КПО "Центральный")	0,746319		
2030	Слободской муниципальный район, Денисовское сельское поселение	0,412291	Объект обработки твердых коммунальных отходов в составе комплексного объекта по обращению с твердыми коммунальными отходами (КПО "Центральный")	0,412291	Объект размещения твердых коммунальных отходов в составе комплексного объекта по обращению с твердыми коммунальными отходами (КПО "Центральный")	0,164916		
2030	Слободской муниципальный район, Закаринское сельское поселение	0,10772	Объект обработки твердых коммунальных отходов в составе комплексного объекта по обращению с твердыми коммунальными отходами (КПО "Центральный")	0,10772	Объект размещения твердых коммунальных отходов в составе комплексного объекта по обращению с твердыми коммунальными отходами (КПО "Центральный")	0,043088		

			коммунальными отходами (КПО "Центральный")					
2030	Слободской муниципальный район, Ильинское сельское поселение	0,324097	Объект обработки твердых коммунальных отходов в составе комплексного объекта по обращению с твердыми коммунальными отходами (КПО "Центральный")	0,324097	Объект размещения твердых коммунальных отходов в составе комплексного объекта по обращению с твердыми коммунальными отходами (КПО "Центральный")	0,129639		
2030	Слободской муниципальный район, Каринское сельское поселение	0,091645	Объект обработки твердых коммунальных отходов в составе комплексного объекта по обращению с твердыми коммунальными отходами (КПО "Центральный")	0,091645	Объект размещения твердых коммунальных отходов в составе комплексного объекта по обращению с твердыми коммунальными отходами (КПО "Центральный")	0,036659		
2030	Слободской муниципальный район, Ленинское сельское поселение	0,552422	Объект обработки твердых коммунальных отходов в составе комплексного объекта по обращению с твердыми коммунальными отходами (КПО "Центральный")	0,552422	Объект размещения твердых коммунальных отходов в составе комплексного объекта по обращению с твердыми коммунальными отходами (КПО "Центральный")	0,220969		
2030	Слободской муниципальный район, Озерницкое сельское поселение	0,150172	Объект обработки твердых коммунальных отходов в составе комплексного объекта по обращению с твердыми коммунальными отходами (КПО "Центральный")	0,150172	Объект размещения твердых коммунальных отходов в составе комплексного объекта по обращению с твердыми коммунальными отходами (КПО "Центральный")	0,060069		

			ю с твердыми коммуналь ными отходами (КПО "Централь ный")		отходами (КПО "Центральный")			
2030	Слободской муниципальный район, Октябрьское сельское поселение	0,175857	Объект обработки твердых коммунальных отходов в составе комплексного объекта по обращению с твердыми коммунальными отходами (КПО "Центральный")	0,175857	Объект размещения твердых коммунальных отходов в составе комплексного объекта по обращению с твердыми коммунальными отходами (КПО "Центральный")	0,070343		
2030	Слободской муниципальный район, Светозаревское сельское поселение	0,099699	Объект обработки твердых коммунальных отходов в составе комплексного объекта по обращению с твердыми коммунальными отходами (КПО "Центральный")	0,099699	Объект размещения твердых коммунальных отходов в составе комплексного объекта по обращению с твердыми коммунальными отходами (КПО "Центральный")	0,03988		
2030	Слободской муниципальный район, Стуловское сельское поселение	1,160441	Объект обработки твердых коммунальных отходов в составе комплексного объекта по обращению с твердыми коммунальными отходами (КПО "Центральный")	1,160441	Объект размещения твердых коммунальных отходов в составе комплексного объекта по обращению с твердыми коммунальными отходами (КПО "Центральный")	0,464176		
2030	Слободской муниципальный район, Шестаковское сельское поселение	0,33862	Объект обработки твердых коммунальных отходов в составе комплексного объекта по обращению с твердыми коммунальными отходами (КПО "Центральный")	0,33862	Объект размещения твердых коммунальных отходов в составе комплексного объекта по обращению с твердыми коммунальными отходами (КПО "Центральный")	0,135448		

			ю с твердыми коммуналь ными отходами (КПО "Централь ный")		отходами (КПО "Центральный")			
2030	Слободской муниципальный район, Шиховское сельское поселение	1,051232	Объект обработки твердых коммунальных отходов в составе комплексного объекта по обращению с твердыми коммунальными отходами (КПО "Центральный")	1,051232	Объект размещения твердых коммунальных отходов в составе комплексного объекта по обращению с твердыми коммунальными отходами (КПО "Центральный")	0,420493		
2030	Советский муниципальный район, Греховское сельское поселение	0,137496	Мусоросортировочный завод в составе комплексного объекта Нолинского района	0,137496	Полигон ТКО в составе комплексного объекта Нолинского района	0,075623		
2030	Советский муниципальный район, Зашижемское сельское поселение	0,049914	Мусоросортировочный завод в составе комплексного объекта Яранского района	0,049914	Полигон твердых коммунальных отходов в составе комплексного объекта Яранского района	0,042427		
2030	Советский муниципальный район, Ильинское сельское поселение	0,214937	Мусоросортировочный завод в составе комплексного объекта Яранского района	0,214937	Полигон твердых коммунальных отходов в составе комплексного объекта Яранского района	0,182696		
2030	Советский муниципальный район, Кичминское сельское поселение	0,091842	Мусоросортировочный завод в составе комплексного объекта Яранского района	0,091842	Полигон твердых коммунальных отходов в составе комплексного объекта Яранского района	0,078066		
2030	Советский муниципальный район, Колянурское сельское поселение	0,229294	Мусоросортировочный завод в составе комплексного объекта Яранского района	0,229294	Полигон твердых коммунальных отходов в составе комплексного объекта Яранского района	0,1949		

2030	Советский муниципальный район, Лесниковское сельское поселение	0,067116	Мусоросортировочный завод в составе комплексного объекта Яранского района	0,067116	Полигон твердых коммунальных отходов в составе комплексного объекта Яранского района	0,057049		
2030	Советский муниципальный район, Лошкаринское сельское поселение	0,077375	Мусоросортировочный завод в составе комплексного объекта Яранского района	0,077375	Полигон твердых коммунальных отходов в составе комплексного объекта Яранского района	0,065769		
2030	Советский муниципальный район, Мокинское сельское поселение	0,107612	Мусоросортировочный завод в составе комплексного объекта Нолинского района	0,107612	Полигон ТКО в составе комплексного объекта Нолинского района	0,059187		
2030	Советский муниципальный район, Родыгинское сельское поселение	0,511119	Мусоросортировочный завод в составе комплексного объекта Яранского района	0,511119	Полигон твердых коммунальных отходов в составе комплексного объекта Яранского района	0,434452		
2030	Советский муниципальный район, Советское городское поселение	3,158843	Мусоросортировочный завод в составе комплексного объекта Нолинского района	3,158843	Полигон ТКО в составе комплексного объекта Нолинского района	1,737364		
2030	Сунский муниципальный район, Большевицкое сельское поселение	0,209744	Мусоросортировочный завод в составе комплексного объекта Нолинского района	0,209744	Полигон ТКО в составе комплексного объекта Нолинского района	0,115359		
2030	Сунский муниципальный район, Курчумское сельское поселение	0,221896	Мусоросортировочный завод в составе комплексного объекта Нолинского района	0,221896	Полигон ТКО в составе комплексного объекта Нолинского района	0,122043		
2030	Сунский муниципальный район, Курчумское сельское поселение	0,091294	Мусоросортировочный завод в составе комплексного объекта Нолинского района	0,091294	Полигон ТКО в составе комплексного объекта Нолинского района	0,050212		
2030	Сунский муниципальный район, Сунское городское поселение	0,58001	Мусоросортировочный завод в составе комплексного объекта Нолинского района	0,58001	Полигон ТКО в составе комплексного объекта Нолинского района	0,319005		

			объекта Нолинског о района					
2030	Тужинский муниципальный район, Грековское сельское поселение	0,039675	Мусоросортировочный завод в составе комплексного объекта Яранского района	0,039675	Полигон твердых коммунальных отходов в составе комплексного объекта Яранского района	0,033724		
2030	Тужинский муниципальный район, Михайловское сельское поселение	0,060027	Мусоросортировочный завод в составе комплексного объекта Яранского района	0,060027	Полигон твердых коммунальных отходов в составе комплексного объекта Яранского района	0,051023		
2030	Тужинский муниципальный район, Ныровское сельское поселение	0,090367	Мусоросортировочный завод в составе комплексного объекта Яранского района	0,090367	Полигон твердых коммунальных отходов в составе комплексного объекта Яранского района	0,076812		
2030	Тужинский муниципальный район, Пачинское сельское поселение	0,055264	Мусоросортировочный завод в составе комплексного объекта Яранского района	0,055264	Полигон твердых коммунальных отходов в составе комплексного объекта Яранского района	0,046974		
2030	Тужинский муниципальный район, Тужинское городское поселение	0,897305	Мусоросортировочный завод в составе комплексного объекта Яранского района	0,897305	Полигон твердых коммунальных отходов в составе комплексного объекта Яранского района	0,762709		
2030	Унинский муниципальный район, Астраханское сельское поселение	0,057389	Мусоросортировочная станция в Зуевском районе	0,057389	Полигон ПО и ТБО г. Зуевка 43-00029-3-00592-250914	0,048781		
2030	Унинский муниципальный район, Елганское сельское поселение	0,065874	Мусоросортировочный завод в составе комплексного объекта Нолинского района	0,065874	Полигон ТКО в составе комплексного объекта Нолинского района	0,03623		
2030	Унинский муниципальный район, Канахинское сельское поселение	0,064908	Мусоросортировочная станция в Зуевском районе	0,064908	Полигон ПО и ТБО г. Зуевка 43-00029-3-00592-250914	0,055172		
2030	Унинский муниципальный район, Комаровское сельское поселение	0,033192	Мусоросортировочный завод в составе комплексного объекта Нолинского района	0,033192	Полигон ТКО в составе комплексного объекта Нолинского района	0,018256		

2030	Унинский муниципальный район, Малополомское сельское поселение	0,045246	Мусоросортировочный завод в составе комплексного объекта Нолинского района	0,045246	Полигон ТКО в составе комплексного объекта Нолинского района	0,024885		
2030	Унинский муниципальный район, Порезское сельское поселение	0,092278	Мусоросортировочный завод в составе комплексного объекта Нолинского района	0,092278	Полигон ТКО в составе комплексного объекта Нолинского района	0,050753		
2030	Унинский муниципальный район, Сардыкское сельское поселение	0,034823	Мусоросортировочная станция в Зуевском районе	0,034823	Полигон ПО и ТБО г. Зуевка 43-00029-3-00592-250914	0,029599		
2030	Унинский муниципальный район, Сосновское сельское поселение	0,015202	Мусоросортировочная станция в Зуевском районе	0,015202	Полигон ПО и ТБО г. Зуевка 43-00029-3-00592-250914	0,012921		
2030	Унинский муниципальный район, Унинское городское поселение	0,99724	Мусоросортировочная станция в Зуевском районе	0,99724	Полигон ПО и ТБО г. Зуевка 43-00029-3-00592-250914	0,847654		
2030	Уржумский муниципальный район, Байсинское сельское поселение	0,088885	Мусоросортировочный завод в составе комплексного объекта Нолинского района	0,088885	Полигон ТКО в составе комплексного объекта Нолинского района	0,048887		
2030	Уржумский муниципальный район, Большеройское сельское поселение	0,148319	Мусоросортировочный завод в составе комплексного объекта Нолинского района	0,148319	Полигон ТКО в составе комплексного объекта Нолинского района	0,081576		
2030	Уржумский муниципальный район, Буйское сельское поселение	0,170839	Мусоросортировочный завод в составе комплексного объекта Нолинского района	0,170839	Полигон ТКО в составе комплексного объекта Нолинского района	0,093961		
2030	Уржумский муниципальный район, Донауровское сельское поселение	0,069381	Мусоросортировочный завод в составе комплексного объекта Нолинского района	0,069381	Полигон ТКО в составе комплексного объекта Нолинского района	0,038159		
2030	Уржумский муниципальный район, Лазаревское сельское поселение	0,209016	Мусоросортировочный завод в составе комплексного объекта Нолинского района	0,209016	Полигон ТКО в составе комплексного объекта Нолинского района	0,114959		

2030	Уржумский муниципальный район, Лопьяльское сельское поселение	0,135349	Мусоросортировочный завод в составе комплексного объекта Нолинского района	0,135349	Полигон ТКО в составе комплексного объекта Нолинского района	0,074442		
2030	Уржумский муниципальный район, Петровское сельское поселение	0,113509	Мусоросортировочный завод в составе комплексного объекта Нолинского района	0,113509	Полигон ТКО в составе комплексного объекта Нолинского района	0,06243		
2030	Уржумский муниципальный район, Пиляндышевское сельское поселение	0,084085	Мусоросортировочный завод в составе комплексного объекта Нолинского района	0,084085	Полигон ТКО в составе комплексного объекта Нолинского района	0,046247		
2030	Уржумский муниципальный район, Рублевское сельское поселение	0,039206	Мусоросортировочный завод в составе комплексного объекта Нолинского района	0,039206	Полигон ТКО в составе комплексного объекта Нолинского района	0,021563		
2030	Уржумский муниципальный район, Русско-Турекское сельское поселение	0,194416	Мусоросортировочный завод в составе комплексного объекта Нолинского района	0,194416	Полигон ТКО в составе комплексного объекта Нолинского района	0,106929		
2030	Уржумский муниципальный район, Савиновское сельское поселение	0,039699	Мусоросортировочный завод в составе комплексного объекта Нолинского района	0,039699	Полигон ТКО в составе комплексного объекта Нолинского района	0,021835		
2030	Уржумский муниципальный район, Уржумское городское поселение	1,987112	Мусоросортировочный завод в составе комплексного объекта Нолинского района	1,987112	Полигон ТКО в составе комплексного объекта Нолинского района	1,092911		
2030	Уржумский муниципальный район, Уржумское сельское поселение	0,600064	Мусоросортировочный завод в составе комплексного объекта Нолинского района	0,600064	Полигон ТКО в составе комплексного объекта Нолинского района	0,330035		
2030	Уржумский муниципальный район, Шурминское сельское поселение	0,221779	Мусоросортировочный завод в составе комплексного объекта Нолинского района	0,221779	Полигон ТКО в составе комплексного объекта Нолинского района	0,121978		

			объекта Нолинског о района					
2030	Фаленский муниципальный округ	1,703751	Мусоросортировочная станция в Зуевском районе	1,703751	Полигон ПО и ТБО г. Зуевка 43-00029-3-00592-250914	1,448189		
2030	Шабалинский муниципальный район, Высокораменское сельское поселение	0,098813	Мусоросортировочная станция в Котельничском районе	0,098813	Межмуниципальный полигон твердых коммунальных отходов для Свечинского и Шабалинского районов Кировской области 43-00082-3-00153-140322	0,083991		
2030	Шабалинский муниципальный район, Гостовское сельское поселение	0,119671	Мусоросортировочная станция в Котельничском районе	0,119671	Межмуниципальный полигон твердых коммунальных отходов для Свечинского и Шабалинского районов Кировской области 43-00082-3-00153-140322	0,10172		
2030	Шабалинский муниципальный район, Ленинское городское поселение	1,098836	Мусоросортировочная станция в Котельничском районе	1,098836	Межмуниципальный полигон твердых коммунальных отходов для Свечинского и Шабалинского районов Кировской области 43-00082-3-00153-140322	0,934011		
2030	Шабалинский муниципальный район, Новотроицкое сельское поселение	0,271599	Мусоросортировочная станция в Котельничском районе	0,271599	Межмуниципальный полигон твердых коммунальных отходов для Свечинского и Шабалинского районов Кировской области 43-00082-3-00153-140322	0,230859		
2030	Шабалинский муниципальный район, Черновское сельское поселение	0,100363	Мусоросортировочная станция в Котельничском районе	0,100363	Межмуниципальный полигон твердых коммунальных отходов для Свечинского и Шабалинского районов Кировской области 43-00082-3-00153-140322	0,085309		
2030	Юрьянский муниципальный район, Великоорецкое сельское поселение	0,059391	Объект обработки твердых коммунальных отходов в составе комплексного	0,059391	Объект размещения твердых коммунальных отходов в составе комплексного объекта по обращению с	0,023757		

			объекта по обращению с твердыми коммунальными отходами (КПО "Центральный")		твердыми коммунальными отходами (КПО "Центральный")			
2030	Юрьянский муниципальный район, Верховинское сельское поселение	0,149471	Объект обработки твердых коммунальных отходов в составе комплексного объекта по обращению с твердыми коммунальными отходами (КПО "Центральный")	0,149471	Объект размещения твердых коммунальных отходов в составе комплексного объекта по обращению с твердыми коммунальными отходами (КПО "Центральный")	0,059788		
2030	Юрьянский муниципальный район, Гирсовское сельское поселение	0,173571	Объект обработки твердых коммунальных отходов в составе комплексного объекта по обращению с твердыми коммунальными отходами (КПО "Центральный")	0,173571	Объект размещения твердых коммунальных отходов в составе комплексного объекта по обращению с твердыми коммунальными отходами (КПО "Центральный")	0,069428		
2030	Юрьянский муниципальный район, Загарское сельское поселение	0,409844	Объект обработки твердых коммунальных отходов в составе комплексного объекта по обращению с твердыми коммунальными отходами (КПО "Центральный")	0,409844	Объект размещения твердых коммунальных отходов в составе комплексного объекта по обращению с твердыми коммунальными отходами (КПО "Центральный")	0,163938		
2030	Юрьянский муниципальный район, Ивановское сельское поселение	0,120361	Объект обработки твердых коммунальных отходов в составе комплексного объекта по обращению с твердыми коммунальными отходами (КПО "Центральный")	0,120361	Объект размещения твердых коммунальных отходов в составе комплексного объекта по обращению с твердыми коммунальными отходами (КПО "Центральный")	0,048145		

			ю с твердыми коммуналь ными отходами (КПО "Централь ный")		отходами (КПО "Центральный")			
2030	Юрьянский муниципальный район, Медянское сельское поселение	0,156522	Объект обработки твердых коммунальных отходов в составе комплексного объекта по обращению с твердыми коммунальными отходами (КПО "Центральный")	0,156522	Объект размещения твердых коммунальных отходов в составе комплексного объекта по обращению с твердыми коммунальными отходами (КПО "Центральный")	0,062609		
2030	Юрьянский муниципальный район, Мурыгинское городское поселение	1,303032	Объект обработки твердых коммунальных отходов в составе комплексного объекта по обращению с твердыми коммунальными отходами (КПО "Центральный")	1,303032	Объект размещения твердых коммунальных отходов в составе комплексного объекта по обращению с твердыми коммунальными отходами (КПО "Центральный")	0,521213		
2030	Юрьянский муниципальный район, Подгорцевское сельское поселение	0,208028	Объект обработки твердых коммунальных отходов в составе комплексного объекта по обращению с твердыми коммунальными отходами (КПО "Центральный")	0,208028	Объект размещения твердых коммунальных отходов в составе комплексного объекта по обращению с твердыми коммунальными отходами (КПО "Центральный")	0,083211		
2030	Юрьянский муниципальный район, Юрьянское городское поселение	1,197439	Объект обработки твердых коммунальных отходов в составе комплексного объекта по обращению с твердыми коммунальными отходами (КПО "Центральный")	1,197439	Объект размещения твердых коммунальных отходов в составе комплексного объекта по обращению с твердыми коммунальными отходами (КПО "Центральный")	0,478975		

			ю с твердыми коммуналь ными отходами (КПО "Централь ный")		отходами (КПО "Центральный")			
2030	Яранский муниципальный район, Знаменское сельское поселение	0,099431	Мусоросортировочный завод в составе комплексного объекта Яранского района	0,099431	Полигон твердых коммунальных отходов в составе комплексного объекта Яранского района	0,084517		
2030	Яранский муниципальный район, Кугальское сельское поселение	0,11695	Мусоросортировочный завод в составе комплексного объекта Яранского района	0,11695	Полигон твердых коммунальных отходов в составе комплексного объекта Яранского района	0,099408		
2030	Яранский муниципальный район, Кугушгское сельское поселение	0,079455	Мусоросортировочный завод в составе комплексного объекта Яранского района	0,079455	Полигон твердых коммунальных отходов в составе комплексного объекта Яранского района	0,067537		
2030	Яранский муниципальный район, Никольское сельское поселение	0,187973	Мусоросортировочный завод в составе комплексного объекта Яранского района	0,187973	Полигон твердых коммунальных отходов в составе комплексного объекта Яранского района	0,159777		
2030	Яранский муниципальный район, Никулятское сельское поселение	0,051574	Мусоросортировочный завод в составе комплексного объекта Яранского района	0,051574	Полигон твердых коммунальных отходов в составе комплексного объекта Яранского района	0,043838		
2030	Яранский муниципальный район, Опытнопольское сельское поселение	0,139785	Мусоросортировочный завод в составе комплексного объекта Яранского района	0,139785	Полигон твердых коммунальных отходов в составе комплексного объекта Яранского района	0,118817		
2030	Яранский муниципальный район, Салобелякское сельское поселение	0,166916	Мусоросортировочный завод в составе комплексного объекта Яранского района	0,166916	Полигон твердых коммунальных отходов в составе комплексного объекта Яранского района	0,141878		
2030	Яранский муниципальный район, Сердежское сельское поселение	0,059223	Мусоросортировочный завод в составе комплексного	0,059223	Полигон твердых коммунальных отходов в составе комплексного	0,05034		

			ого объекта Яранского района		объекта Яранского района			
2030	Яранский муниципальный район, Шкаланское сельское поселение	0,133164	Мусоросортировочный завод в составе комплексного объекта Яранского района	0,133164	Полигон твердых коммунальных отходов в составе комплексного объекта Яранского района	0,113189		
2030	Яранский муниципальный район, Яранское городское поселение	3,382531	Мусоросортировочный завод в составе комплексного объекта Яранского района	3,382531	Полигон твердых коммунальных отходов в составе комплексного объекта Яранского района	2,875151		
2031	Арбайский муниципальный округ	1,068466	Мусоросортировочный завод в составе комплексного объекта Яранского района	1,068466	Полигон твердых коммунальных отходов в составе комплексного объекта Яранского района	0,908196		
2031	Афанасьевский муниципальный район, Афанасьевское городское поселение	0,812121	Мусоросортировочная станция в Омутнинском районе	0,812121	Объект размещения твердых коммунальных отходов в составе комплексного объекта по обращению с твердыми коммунальными отходами (КПО "Центральный")	0,690303		
2031	Афанасьевский муниципальный район, Бисеровское сельское поселение	0,185637	Мусоросортировочная станция в Омутнинском районе	0,185637	Объект размещения твердых коммунальных отходов в составе комплексного объекта по обращению с твердыми коммунальными отходами (КПО "Центральный")	0,157791		
2031	Афанасьевский муниципальный район, Борское сельское поселение	0,141632	Мусоросортировочная станция в Омутнинском районе	0,141632	Объект размещения твердых коммунальных отходов в составе комплексного объекта по обращению с твердыми коммунальными отходами (КПО "Центральный")	0,120388		

2031	Афанасьевский муниципальный район, Гординское поселение сельское	0,257259	Мусоросортировочная станция в Омутнинском районе	0,257259	Объект размещения твердых коммунальных отходов в составе комплексного объекта по обращению с твердыми коммунальными отходами (КПО "Центральный")	0,21867		
2031	Афанасьевский муниципальный район, Ичетовкинское поселение сельское	0,672386	Мусоросортировочная станция в Омутнинском районе	0,672386	Объект размещения твердых коммунальных отходов в составе комплексного объекта по обращению с твердыми коммунальными отходами (КПО "Центральный")	0,571528		
2031	Афанасьевский муниципальный район, Лыткинское поселение сельское	0,092032	Мусоросортировочная станция в Омутнинском районе	0,092032	Объект размещения твердых коммунальных отходов в составе комплексного объекта по обращению с твердыми коммунальными отходами (КПО "Центральный")	0,078227		
2031	Афанасьевский муниципальный район, Пашинское поселение сельское	0,168804	Мусоросортировочная станция в Омутнинском районе	0,168804	Объект размещения твердых коммунальных отходов в составе комплексного объекта по обращению с твердыми коммунальными отходами (КПО "Центральный")	0,143483		
2031	Белохолуницкий муниципальный район, Белохолуницкое поселение городское	2,244313	Объект обработки твердых коммунальных отходов в составе комплексного объекта по обращению с твердыми коммунальными отходами (КПО "Центральный")	2,244313	Объект размещения твердых коммунальных отходов в составе комплексного объекта по обращению с твердыми коммунальными отходами (КПО "Центральный")	0,897724		

2031	Белохолуницкий муниципальный район, Быдановское сельское поселение	0,07024	Объект обработки твердых коммуналь ных отходов в составе комплексн ого объекта по обращени ю с твердыми коммуналь ными отходами (КПО "Централь ный")	0,0702 4	Объект размещения твердых коммунальных отходов в составе комплексного объекта по обращению с твердыми коммунальными отходами (КПО "Центральный")	0,0280 96		
2031	Белохолуницкий муниципальный район, Всехсвятское сельское поселение	0,093274	Объект обработки твердых коммуналь ных отходов в составе комплексн ого объекта по обращени ю с твердыми коммуналь ными отходами (КПО "Централь ный")	0,0932 74	Объект размещения твердых коммунальных отходов в составе комплексного объекта по обращению с твердыми коммунальными отходами (КПО "Центральный")	0,0373 1		
2031	Белохолуницкий муниципальный район, Гуренское сельское поселение	0,038917	Объект обработки твердых коммуналь ных отходов в составе комплексн ого объекта по обращени ю с твердыми коммуналь ными отходами (КПО "Централь ный")	0,0389 17	Объект размещения твердых коммунальных отходов в составе комплексного объекта по обращению с твердыми коммунальными отходами (КПО "Центральный")	0,0155 67		
2031	Белохолуницкий муниципальный район, Дубровское сельское поселение	0,076673	Объект обработки твердых коммуналь ных отходов в составе комплексн ого объекта по обращени ю с твердыми коммуналь ными отходами (КПО "Централь ный")	0,0766 73	Объект размещения твердых коммунальных отходов в составе комплексного объекта по обращению с твердыми коммунальными отходами (КПО "Центральный")	0,0306 69		

2031	Белохолуницкий муниципальный район, Климковское сельское поселение	0,137944	Объект обработки твердых коммунальных отходов в составе комплексного объекта по обращению с твердыми коммунальными отходами (КПО "Центральный")	0,137944	Объект размещения твердых коммунальных отходов в составе комплексного объекта по обращению с твердыми коммунальными отходами (КПО "Центральный")	0,055178		
2031	Белохолуницкий муниципальный район, Подрезчихинское поселение	0,128179	Объект обработки твердых коммунальных отходов в составе комплексного объекта по обращению с твердыми коммунальными отходами (КПО "Центральный")	0,128179	Объект размещения твердых коммунальных отходов в составе комплексного объекта по обращению с твердыми коммунальными отходами (КПО "Центральный")	0,051272		
2031	Белохолуницкий муниципальный район, Поломское поселение	0,150023	Объект обработки твердых коммунальных отходов в составе комплексного объекта по обращению с твердыми коммунальными отходами (КПО "Центральный")	0,150023	Объект размещения твердых коммунальных отходов в составе комплексного объекта по обращению с твердыми коммунальными отходами (КПО "Центральный")	0,060009		
2031	Белохолуницкий муниципальный район, Прокопьевское поселение	0,026792	Объект обработки твердых коммунальных отходов в составе комплексного объекта по обращению с твердыми коммунальными отходами (КПО "Центральный")	0,026792	Объект размещения твердых коммунальных отходов в составе комплексного объекта по обращению с твердыми коммунальными отходами (КПО "Центральный")	0,010717		

2031	Белохолуницкий муниципальный район, Ракаловское сельское поселение	0,048474	Объект обработки твердых коммунальных отходов в составе комплексного объекта по обращению с твердыми коммунальными отходами (КПО "Центральный")	0,048474	Объект размещения твердых коммунальных отходов в составе комплексного объекта по обращению с твердыми коммунальными отходами (КПО "Центральный")	0,019389		
2031	Белохолуницкий муниципальный район, Троицкое сельское поселение	0,091144	Объект обработки твердых коммунальных отходов в составе комплексного объекта по обращению с твердыми коммунальными отходами (КПО "Центральный")	0,091144	Объект размещения твердых коммунальных отходов в составе комплексного объекта по обращению с твердыми коммунальными отходами (КПО "Центральный")	0,036457		
2031	Богородский муниципальный округ	0,869584	Мусоросортировочный завод в составе комплексного объекта Нолинского района	0,869584	Полигон ТКО в составе комплексного объекта Нолинского района	0,478271		
2031	Верхнекамский муниципальный район, Кайское сельское поселение	0,057151	Мусоросортировочная станция в Омутнинском районе	0,057151	Объект размещения твердых коммунальных отходов в составе комплексного объекта по обращению с твердыми коммунальными отходами (КПО "Центральный")	0,048578		
2031	Верхнекамский муниципальный район, Камское сельское поселение	0,062246	Мусоросортировочная станция в Омутнинском районе	0,062246	Объект размещения твердых коммунальных отходов в составе комплексного объекта по обращению с твердыми коммунальными отходами (КПО "Центральный")	0,052909		

2031	Верхнекамский муниципальный район, Кирсинское городское поселение	2,098382	Мусоросортировочная станция в Омутнинском районе	2,098382	Объект размещения твердых коммунальных отходов в составе комплексного объекта по обращению с твердыми коммунальными отходами (КПО "Центральный")	1,783625		
2031	Верхнекамский муниципальный район, Лесное городское поселение	0,388062	Мусоросортировочная станция в Омутнинском районе	0,388062	Объект размещения твердых коммунальных отходов в составе комплексного объекта по обращению с твердыми коммунальными отходами (КПО "Центральный")	0,329853		
2031	Верхнекамский муниципальный район, Лойнское сельское поселение	0,211703	Мусоросортировочная станция в Омутнинском районе	0,211703	Объект размещения твердых коммунальных отходов в составе комплексного объекта по обращению с твердыми коммунальными отходами (КПО "Центральный")	0,179947		
2031	Верхнекамский муниципальный район, Рудничное городское поселение	0,563747	Мусоросортировочная станция в Омутнинском районе	0,563747	Объект размещения твердых коммунальных отходов в составе комплексного объекта по обращению с твердыми коммунальными отходами (КПО "Центральный")	0,479185		
2031	Верхнекамский муниципальный район, Светлополянское городское поселение	0,392211	Мусоросортировочная станция в Омутнинском районе	0,392211	Объект размещения твердых коммунальных отходов в составе комплексного объекта по обращению с твердыми коммунальными отходами (КПО "Центральный")	0,333379		
2031	Верхнекамский муниципальный район, Созимское сельское поселение	0,150384	Мусоросортировочная станция в Омутнинском районе	0,150384	Объект размещения твердых коммунальных отходов в составе комплексного объекта по обращению с твердыми коммунальными отходами (КПО "Центральный")	0,127826		

2031	Верхнекамский муниципальный район, Чусовское сельское поселение	0,050416	Мусоросортировочная станция в Омутнинском районе	0,050416	Объект размещения твердых коммунальных отходов в составе комплексного объекта по обращению с твердыми коммунальными отходами (КПО "Центральный")	0,042853		
2031	Верхошижемский муниципальный район, Верхошижемское городское поселение	1,302659	Объект обработки твердых коммунальных отходов в составе комплексного объекта по обращению с твердыми коммунальными отходами (КПО "Центральный")	1,302659	Объект размещения твердых коммунальных отходов в составе комплексного объекта по обращению с твердыми коммунальными отходами (КПО "Центральный")	0,521064		
2031	Верхошижемский муниципальный район, Зоновское сельское поселение	0,037916	Объект обработки твердых коммунальных отходов в составе комплексного объекта по обращению с твердыми коммунальными отходами (КПО "Центральный")	0,037916	Объект размещения твердых коммунальных отходов в составе комплексного объекта по обращению с твердыми коммунальными отходами (КПО "Центральный")	0,015166		
2031	Верхошижемский муниципальный район, Калачиговское сельское поселение	0,0625	Объект обработки твердых коммунальных отходов в составе комплексного объекта по обращению с твердыми коммунальными отходами (КПО "Центральный")	0,0625	Объект размещения твердых коммунальных отходов в составе комплексного объекта по обращению с твердыми коммунальными отходами (КПО "Центральный")	0,025		

2031	Верхошижемский муниципальный район, Косинское сельское поселение	0,040672	Объект обработки твердых коммунальных отходов в составе комплексного объекта по обращению с твердыми коммунальными отходами (КПО "Центральный")	0,040672	Объект размещения твердых коммунальных отходов в составе комплексного объекта по обращению с твердыми коммунальными отходами (КПО "Центральный")	0,016269		
2031	Верхошижемский муниципальный район, Мякишинское поселение	0,07573	Объект обработки твердых коммунальных отходов в составе комплексного объекта по обращению с твердыми коммунальными отходами (КПО "Центральный")	0,07573	Объект размещения твердых коммунальных отходов в составе комплексного объекта по обращению с твердыми коммунальными отходами (КПО "Центральный")	0,030292		
2031	Верхошижемский муниципальный район, Пунгинское поселение	0,072505	Объект обработки твердых коммунальных отходов в составе комплексного объекта по обращению с твердыми коммунальными отходами (КПО "Центральный")	0,072505	Объект размещения твердых коммунальных отходов в составе комплексного объекта по обращению с твердыми коммунальными отходами (КПО "Центральный")	0,029002		
2031	Верхошижемский муниципальный район, Среднеивкинское поселение	0,21803	Объект обработки твердых коммунальных отходов в составе комплексного объекта по обращению с твердыми коммунальными отходами (КПО "Центральный")	0,21803	Объект размещения твердых коммунальных отходов в составе комплексного объекта по обращению с твердыми коммунальными отходами (КПО "Центральный")	0,087212		

2031	Верхошижемский муниципальный район, Сырдинское сельское поселение	0,069105	Объект обработки твердых коммунальных отходов в составе комплексного объекта по обращению с твердыми коммунальными отходами (КПО "Центральный")	0,069105	Объект размещения твердых коммунальных отходов в составе комплексного объекта по обращению с твердыми коммунальными отходами (КПО "Центральный")	0,027642		
2031	Верхошижемский муниципальный район, Угорское сельское поселение	0,077016	Объект обработки твердых коммунальных отходов в составе комплексного объекта по обращению с твердыми коммунальными отходами (КПО "Центральный")	0,077016	Объект размещения твердых коммунальных отходов в составе комплексного объекта по обращению с твердыми коммунальными отходами (КПО "Центральный")	0,030806		
2031	Вятскополянский муниципальный район, Гремячевское сельское поселение	0,079111	Мусоросортировочный завод в составе комплексного объекта Вятскополянского района	0,079111	Полигон твердых коммунальных отходов в составе комплексного объекта Вятскополянского района	0,067244		
2031	Вятскополянский муниципальный район, Ершовское сельское поселение	0,124661	Мусоросортировочный завод в составе комплексного объекта Вятскополянского района	0,124661	Полигон твердых коммунальных отходов в составе комплексного объекта Вятскополянского района	0,105962		
2031	Вятскополянский муниципальный район, Краснополянское городское поселение	1,140501	Мусоросортировочный завод в составе комплексного объекта Вятскополянского района	1,140501	Полигон твердых коммунальных отходов в составе комплексного объекта Вятскополянского района	0,969426		
2031	Вятскополянский муниципальный район, Кульжское сельское поселение	0,177982	Мусоросортировочный завод в составе комплексного объекта Вятскополянского района	0,177982	Полигон твердых коммунальных отходов в составе комплексного объекта Вятскополянского района	0,151285		

2031	Вятскополянский муниципальный район, Новобурецкое сельское поселение	0,058758	Мусоросортировочный завод в составе комплексного объекта Вятскополянского района	0,058758	Полигон твердых коммунальных отходов в составе комплексного объекта Вятскополянского района	0,049945		
2031	Вятскополянский муниципальный район, Омгинское сельское поселение	0,158119	Мусоросортировочный завод в составе комплексного объекта Вятскополянского района	0,158119	Полигон твердых коммунальных отходов в составе комплексного объекта Вятскополянского района	0,134401		
2031	Вятскополянский муниципальный район, Слудское сельское поселение	0,221816	Мусоросортировочный завод в составе комплексного объекта Вятскополянского района	0,221816	Полигон твердых коммунальных отходов в составе комплексного объекта Вятскополянского района	0,188543		
2031	Вятскополянский муниципальный район, Сосновское городское поселение	1,637575	Мусоросортировочный завод в составе комплексного объекта Вятскополянского района	1,637575	Полигон твердых коммунальных отходов в составе комплексного объекта Вятскополянского района	1,391939		
2031	Вятскополянский муниципальный район, Среднетойменское сельское поселение	0,328031	Мусоросортировочный завод в составе комплексного объекта Вятскополянского района	0,328031	Полигон твердых коммунальных отходов в составе комплексного объекта Вятскополянского района	0,278827		
2031	Вятскополянский муниципальный район, Среднешунское сельское поселение	0,335807	Мусоросортировочный завод в составе комплексного объекта Вятскополянского района	0,335807	Полигон твердых коммунальных отходов в составе комплексного объекта Вятскополянского района	0,285436		
2031	Вятскополянский муниципальный район, Старошенигерское сельское поселение	0,193393	Мусоросортировочный завод в составе комплексного объекта Вятскополянского района	0,193393	Полигон твердых коммунальных отходов в составе комплексного объекта Вятскополянского района	0,164384		
2031	Вятскополянский муниципальный район, Усть-Люгинское сельское поселение	0,213234	Мусоросортировочный завод в составе комплексного объекта Вятскополянского района	0,213234	Полигон твердых коммунальных отходов в составе комплексного объекта Вятскополянского района	0,181249		

			янского района					
2031	Вятскополянский муниципальный район, Чекашевское сельское поселение	0,109661	Мусоросортировочный завод в составе комплексного объекта Вятскополянского района	0,109661	Полигон твердых коммунальных отходов в составе комплексного объекта Вятскополянского района	0,093212		
2031	Городской округ "Город Вятские Поляны"	6,417579	Мусоросортировочный завод в составе комплексного объекта Вятскополянского района	6,417579	Полигон твердых коммунальных отходов в составе комплексного объекта Вятскополянского района	5,454943		
2031	Городской округ "Город Кирово-Чепецк"	15,728102	Объект обработки твердых коммунальных отходов в составе комплексного объекта по обращению с твердыми коммунальными отходами (КПО "Центральный")	15,728102	Объект размещения твердых коммунальных отходов в составе комплексного объекта по обращению с твердыми коммунальными отходами (КПО "Центральный")	6,291242		
2031	Городской округ "Город Котельнич"	5,062616	Мусоросортировочная станция в Котельничском районе	5,062616	Межмуниципальный полигон твердых коммунальных отходов для Свечинского и Шабалинского районов Кировской области 43-00082-3-00153-140322	4,303224		
2031	Городской округ Слободской"	6,70242	Объект обработки твердых коммунальных отходов в составе комплексного объекта по обращению с твердыми коммунальными отходами (КПО "Центральный")	6,70242	Объект размещения твердых коммунальных отходов в составе комплексного объекта по обращению с твердыми коммунальными отходами (КПО "Центральный")	2,680968		

2031	Городской округ Киров, Ленинский район	58,126324	Объект обработки твердых коммунальных отходов в составе комплексного объекта по обращению с твердыми коммунальными отходами (КПО "Центральный")	58,126324	Объект размещения твердых коммунальных отходов в составе комплексного объекта по обращению с твердыми коммунальными отходами (КПО "Центральный")	23,250529		
2031	Городской округ Киров, Нововятский район	10,33083	Объект обработки твердых коммунальных отходов в составе комплексного объекта по обращению с твердыми коммунальными отходами (КПО "Центральный")	10,33083	Объект размещения твердых коммунальных отходов в составе комплексного объекта по обращению с твердыми коммунальными отходами (КПО "Центральный")	4,132332		
2031	Городской округ Киров, Октябрьский район	36,801983	Объект обработки твердых коммунальных отходов в составе комплексного объекта по обращению с твердыми коммунальными отходами (КПО "Центральный")	36,801983	Объект размещения твердых коммунальных отходов в составе комплексного объекта по обращению с твердыми коммунальными отходами (КПО "Центральный")	14,720793		
2031	Городской округ Киров, Первомайский район	25,641568	Объект обработки твердых коммунальных отходов в составе комплексного объекта по обращению с твердыми коммунальными отходами (КПО "Центральный")	25,641568	Объект размещения твердых коммунальных отходов в составе комплексного объекта по обращению с твердыми коммунальными отходами (КПО "Центральный")	10,256626		

2031	Даровской муниципальный район, Верховонданское сельское поселение	0,047963	Мусоросортировочная станция в Котельничском районе	0,047963	Межмуниципальный полигон твердых коммунальных отходов для Свечинского и Шабалинского районов Кировской области 43-00082-3-00153-140322	0,040769		
2031	Даровской муниципальный район, Вонданское сельское поселение	0,044889	Мусоросортировочная станция в Котельничском районе	0,044889	Межмуниципальный полигон твердых коммунальных отходов для Свечинского и Шабалинского районов Кировской области 43-00082-3-00153-140322	0,038156		
2031	Даровской муниципальный район, Даровское городское поселение	1,288482	Мусоросортировочная станция в Котельничском районе	1,288482	Межмуниципальный полигон твердых коммунальных отходов для Свечинского и Шабалинского районов Кировской области 43-00082-3-00153-140322	1,09521		
2031	Даровской муниципальный район, Кобрское сельское поселение	0,091541	Мусоросортировочная станция в Котельничском районе	0,091541	Межмуниципальный полигон твердых коммунальных отходов для Свечинского и Шабалинского районов Кировской области 43-00082-3-00153-140322	0,07781		
2031	Даровской муниципальный район, Лузянское сельское поселение	0,099591	Мусоросортировочная станция в Котельничском районе	0,099591	Межмуниципальный полигон твердых коммунальных отходов для Свечинского и Шабалинского районов Кировской области 43-00082-3-00153-140322	0,084652		
2031	Даровской муниципальный район, Пиксурское сельское поселение	0,026247	Мусоросортировочная станция в Котельничском районе	0,026247	Межмуниципальный полигон твердых коммунальных отходов для Свечинского и Шабалинского районов Кировской области 43-00082-3-00153-140322	0,02231		

2031	ЗАТО Первомайский	0,880283	Объект обработки твердых коммунальных отходов в составе комплексного объекта по обращению с твердыми коммунальными отходами (КПО "Центральный")	0,880283	Объект размещения твердых коммунальных отходов в составе комплексного объекта по обращению с твердыми коммунальными отходами (КПО "Центральный")	0,352113		
2031	Зуевский муниципальный район, Зуевское городское поселение	2,172197	Мусоросортировочная станция в Зуевском районе	2,172197	Полигон ПО и ТБО г. Зуевка 43-00029-3-00592-250914	1,846367		
2031	Зуевский муниципальный район, Зуевское сельское поселение	0,061875	Мусоросортировочная станция в Зуевском районе	0,061875	Полигон ПО и ТБО г. Зуевка 43-00029-3-00592-250914	0,052594		
2031	Зуевский муниципальный район, Кордяжское сельское поселение	0,156251	Мусоросортировочная станция в Зуевском районе	0,156251	Полигон ПО и ТБО г. Зуевка 43-00029-3-00592-250914	0,132813		
2031	Зуевский муниципальный район, Косинское сельское поселение	0,2792	Мусоросортировочная станция в Зуевском районе	0,2792	Полигон ПО и ТБО г. Зуевка 43-00029-3-00592-250914	0,23732		
2031	Зуевский муниципальный район, Мухинское сельское поселение	0,311794	Мусоросортировочная станция в Зуевском районе	0,311794	Полигон ПО и ТБО г. Зуевка 43-00029-3-00592-250914	0,265025		
2031	Зуевский муниципальный район, Октябрьское сельское поселение	0,151333	Мусоросортировочная станция в Зуевском районе	0,151333	Полигон ПО и ТБО г. Зуевка 43-00029-3-00592-250914	0,128633		
2031	Зуевский муниципальный район, Сезеневское сельское поселение	0,067357	Мусоросортировочная станция в Зуевском районе	0,067357	Полигон ПО и ТБО г. Зуевка 43-00029-3-00592-250914	0,057253		
2031	Зуевский муниципальный район, Семушинское сельское поселение	0,159273	Мусоросортировочная станция в Зуевском районе	0,159273	Полигон ПО и ТБО г. Зуевка 43-00029-3-00592-250914	0,135382		
2031	Зуевский муниципальный район, Соколовское сельское поселение	0,272294	Мусоросортировочная станция в Зуевском районе	0,272294	Полигон ПО и ТБО г. Зуевка 43-00029-3-00592-250914	0,23145		
2031	Зуевский муниципальный район, Сунское сельское поселение	0,151812	Мусоросортировочная станция в Зуевском районе	0,151812	Полигон ПО и ТБО г. Зуевка 43-00029-3-00592-250914	0,12904		
2031	Кикнурский муниципальный округ	1,673934	Мусоросортировочный завод в составе комплексного объекта Яранского района	1,673934	Полигон твердых коммунальных отходов в составе комплексного объекта Яранского района	1,422844		

			района					
2031	Кильмезский муниципальный район, Большепорекское сельское поселение	0,078136	Мусоросортировочный завод в составе комплексного объекта Нолинского района	0,078136	Полигон ТКО в составе комплексного объекта Нолинского района	0,042975		
2031	Кильмезский муниципальный район, Бурашевское сельское поселение	0,033956	Мусоросортировочный завод в составе комплексного объекта Нолинского района	0,033956	Полигон ТКО в составе комплексного объекта Нолинского района	0,018676		
2031	Кильмезский муниципальный район, Вихаревское сельское поселение	0,085486	Мусоросортировочный завод в составе комплексного объекта Нолинского района	0,085486	Полигон ТКО в составе комплексного объекта Нолинского района	0,047018		
2031	Кильмезский муниципальный район, Дамаскинское сельское поселение	0,040621	Мусоросортировочный завод в составе комплексного объекта Нолинского района	0,040621	Полигон ТКО в составе комплексного объекта Нолинского района	0,022341		
2031	Кильмезский муниципальный район, Зимнякское сельское поселение	0,048749	Мусоросортировочный завод в составе комплексного объекта Нолинского района	0,048749	Полигон ТКО в составе комплексного объекта Нолинского района	0,026812		
2031	Кильмезский муниципальный район, Кильмезское городское поселение	1,211405	Мусоросортировочный завод в составе комплексного объекта Нолинского района	1,211405	Полигон ТКО в составе комплексного объекта Нолинского района	0,666273		
2031	Кильмезский муниципальный район, Малокильмезское сельское поселение	0,131395	Мусоросортировочный завод в составе комплексного объекта Нолинского района	0,131395	Полигон ТКО в составе комплексного объекта Нолинского района	0,072268		
2031	Кильмезский муниципальный район, Моторское сельское поселение	0,103879	Мусоросортировочный завод в составе комплексного объекта Нолинского района	0,103879	Полигон ТКО в составе комплексного объекта Нолинского района	0,057134		

2031	Кильмезский муниципальный район, Паскинское сельское поселение	0,056476	Мусоросортировочный завод в составе комплексного объекта Нолинского района	0,056476	Полигон ТКО в составе комплексного объекта Нолинского района	0,031062		
2031	Кильмезский муниципальный район, Рыбно-Ватажское сельское поселение	0,096605	Мусоросортировочный завод в составе комплексного объекта Нолинского района	0,096605	Полигон ТКО в составе комплексного объекта Нолинского района	0,053133		
2031	Кильмезский муниципальный район, Селинское сельское поселение	0,045198	Мусоросортировочный завод в составе комплексного объекта Нолинского района	0,045198	Полигон ТКО в составе комплексного объекта Нолинского района	0,024859		
2031	Кильмезский муниципальный район, Чернушское сельское поселение	0,075006	Мусоросортировочный завод в составе комплексного объекта Нолинского района	0,075006	Полигон ТКО в составе комплексного объекта Нолинского района	0,041253		
2031	Кирово-Чепецкий муниципальный район, Бурмакинское сельское поселение	0,403172	Объект обработки твердых коммунальных отходов в составе комплексного объекта по обращению с твердыми коммунальными отходами (КПО "Центральный")	0,403172	Объект размещения твердых коммунальных отходов в составе комплексного объекта по обращению с твердыми коммунальными отходами (КПО "Центральный")	0,161269		
2031	Кирово-Чепецкий муниципальный район, Коньпское сельское поселение	0,209661	Объект обработки твердых коммунальных отходов в составе комплексного объекта по обращению с твердыми коммунальными отходами (КПО "Центральный")	0,209661	Объект размещения твердых коммунальных отходов в составе комплексного объекта по обращению с твердыми коммунальными отходами (КПО "Центральный")	0,083864		

2031	Кирово-Чепецкий муниципальный район, Кстининское сельское поселение	1,32723	Объект обработки твердых коммунальных отходов в составе комплексного объекта по обращению с твердыми коммунальными отходами (КПО "Центральный")	1,32723	Объект размещения твердых коммунальных отходов в составе комплексного объекта по обращению с твердыми коммунальными отходами (КПО "Центральный")	0,530892		
2031	Кирово-Чепецкий муниципальный район, Мокрецовское поселение	0,287466	Объект обработки твердых коммунальных отходов в составе комплексного объекта по обращению с твердыми коммунальными отходами (КПО "Центральный")	0,287466	Объект размещения твердых коммунальных отходов в составе комплексного объекта по обращению с твердыми коммунальными отходами (КПО "Центральный")	0,114986		
2031	Кирово-Чепецкий муниципальный район, Пасеговское сельское поселение	2,833962	Объект обработки твердых коммунальных отходов в составе комплексного объекта по обращению с твердыми коммунальными отходами (КПО "Центральный")	2,833962	Объект размещения твердых коммунальных отходов в составе комплексного объекта по обращению с твердыми коммунальными отходами (КПО "Центральный")	1,133585		
2031	Кирово-Чепецкий муниципальный район, Поломское поселение	0,195271	Объект обработки твердых коммунальных отходов в составе комплексного объекта по обращению с твердыми коммунальными отходами (КПО "Центральный")	0,195271	Объект размещения твердых коммунальных отходов в составе комплексного объекта по обращению с твердыми коммунальными отходами (КПО "Центральный")	0,078108		

2031	Кирово-Чепецкий муниципальный район, Просницкое сельское поселение	0,834508	Объект обработки твердых коммуналь ных отходов в составе комплексн ого объекта по обращени ю с твердыми коммуналь ными отходами (КПО "Централь ный")	0,8345 08	Объект размещения твердых коммунальных отходов в составе комплексного объекта по обращению с твердыми коммунальными отходами (КПО "Центральный")	0,3338 03		
2031	Кирово-Чепецкий муниципальный район, Селезеневское сельское поселение	0,076484	Объект обработки твердых коммуналь ных отходов в составе комплексн ого объекта по обращени ю с твердыми коммуналь ными отходами (КПО "Централь ный")	0,0764 84	Объект размещения твердых коммунальных отходов в составе комплексного объекта по обращению с твердыми коммунальными отходами (КПО "Центральный")	0,0305 93		
2031	Кирово-Чепецкий муниципальный район, Фатеевское сельское поселение	0,350119	Объект обработки твердых коммуналь ных отходов в составе комплексн ого объекта по обращени ю с твердыми коммуналь ными отходами (КПО "Централь ный")	0,3501 19	Объект размещения твердых коммунальных отходов в составе комплексного объекта по обращению с твердыми коммунальными отходами (КПО "Центральный")	0,1400 48		
2031	Кирово-Чепецкий муниципальный район, Федяковское сельское поселение	0,533555	Объект обработки твердых коммуналь ных отходов в составе комплексн ого объекта по обращени ю с твердыми коммуналь ными отходами (КПО "Централь ный")	0,5335 55	Объект размещения твердых коммунальных отходов в составе комплексного объекта по обращению с твердыми коммунальными отходами (КПО "Центральный")	0,2134 22		

2031	Кирово-Чепецкий муниципальный район, Филипповское сельское поселение	0,594612	Объект обработки твердых коммунальных отходов в составе комплексного объекта по обращению с твердыми коммунальными отходами (КПО "Центральный")	0,594612	Объект размещения твердых коммунальных отходов в составе комплексного объекта по обращению с твердыми коммунальными отходами (КПО "Центральный")	0,237845		
2031	Кирово-Чепецкий муниципальный район, Чепецкое сельское поселение	1,067164	Объект обработки твердых коммунальных отходов в составе комплексного объекта по обращению с твердыми коммунальными отходами (КПО "Центральный")	1,067164	Объект размещения твердых коммунальных отходов в составе комплексного объекта по обращению с твердыми коммунальными отходами (КПО "Центральный")	0,426865		
2031	Кирово-Чепецкий муниципальный район, Чувашевское сельское поселение	0,148333	Объект обработки твердых коммунальных отходов в составе комплексного объекта по обращению с твердыми коммунальными отходами (КПО "Центральный")	0,148333	Объект размещения твердых коммунальных отходов в составе комплексного объекта по обращению с твердыми коммунальными отходами (КПО "Центральный")	0,059333		
2031	Котельничский муниципальный район, Александровское поселение	0,040317	Мусоросортировочная станция в Котельничском районе	0,040317	Межмуниципальный полигон твердых коммунальных отходов для Свечинского и Шабалинского районов Кировской области 43-00082-3-00153-140322	0,03427		
2031	Котельничский муниципальный район, Биртяевское сельское поселение	0,380821	Мусоросортировочная станция в Котельничском районе	0,380821	Межмуниципальный полигон твердых коммунальных отходов для Свечинского и Шабалинского районов Кировской	0,323697		

					области 43-00082-3-00153-140322			
2031	Котельничский муниципальный район, Вишкильское сельское поселение	0,060093	Мусоросортировочная станция в Котельничском районе	0,060093	Межмуниципальный полигон твердых коммунальных отходов для Свечинского и Шабалинского районов Кировской области 43-00082-3-00153-140322	0,051079		
2031	Котельничский муниципальный район, Ежихинское сельское поселение	0,059146	Мусоросортировочная станция в Котельничском районе	0,059146	Межмуниципальный полигон твердых коммунальных отходов для Свечинского и Шабалинского районов Кировской области 43-00082-3-00153-140322	0,050274		
2031	Котельничский муниципальный район, Зайцевское сельское поселение	0,121071	Мусоросортировочная станция в Котельничском районе	0,121071	Межмуниципальный полигон твердых коммунальных отходов для Свечинского и Шабалинского районов Кировской области 43-00082-3-00153-140322	0,10291		
2031	Котельничский муниципальный район, Карпушинское сельское поселение	0,342669	Мусоросортировочная станция в Котельничском районе	0,342669	Межмуниципальный полигон твердых коммунальных отходов для Свечинского и Шабалинского районов Кировской области 43-00082-3-00153-140322	0,291269		
2031	Котельничский муниципальный район, Комсомольское сельское поселение	0,140282	Мусоросортировочная станция в Котельничском районе	0,140282	Межмуниципальный полигон твердых коммунальных отходов для Свечинского и Шабалинского районов Кировской области 43-00082-3-00153-140322	0,11924		
2031	Котельничский муниципальный район, Котельничское сельское поселение	0,212592	Мусоросортировочная станция в Котельничском районе	0,212592	Межмуниципальный полигон твердых коммунальных отходов для Свечинского и Шабалинского районов Кировской области 43-	0,180703		

					00082-3-00153-140322			
2031	Котельничский муниципальный район, Красногорское сельское поселение	0,046091	Мусоросортировочная станция в Котельничском районе	0,046091	Межмуниципальный полигон твердых коммунальных отходов для Свечинского и Шабалинского районов Кировской области 43-00082-3-00153-140322	0,039177		
2031	Котельничский муниципальный район, Макарьевское сельское поселение	0,175717	Мусоросортировочная станция в Котельничском районе	0,175717	Межмуниципальный полигон твердых коммунальных отходов для Свечинского и Шабалинского районов Кировской области 43-00082-3-00153-140322	0,149359		
2031	Котельничский муниципальный район, Молотниковское сельское поселение	0,059675	Мусоросортировочная станция в Котельничском районе	0,059675	Межмуниципальный полигон твердых коммунальных отходов для Свечинского и Шабалинского районов Кировской области 43-00082-3-00153-140322	0,050723		
2031	Котельничский муниципальный район, Морозовское сельское поселение	0,102679	Мусоросортировочная станция в Котельничском районе	0,102679	Межмуниципальный полигон твердых коммунальных отходов для Свечинского и Шабалинского районов Кировской области 43-00082-3-00153-140322	0,087277		
2031	Котельничский муниципальный район, Покровское сельское поселение	0,098144	Мусоросортировочная станция в Котельничском районе	0,098144	Межмуниципальный полигон твердых коммунальных отходов для Свечинского и Шабалинского районов Кировской области 43-00082-3-00153-140322	0,083422		
2031	Котельничский муниципальный район, Родичевское сельское поселение	0,034657	Мусоросортировочная станция в Котельничском районе	0,034657	Межмуниципальный полигон твердых коммунальных отходов для Свечинского и Шабалинского районов Кировской области 43-	0,029458		

					00082-3-00153-140322			
2031	Котельничский муниципальный район, Светловское сельское поселение	0,16978	Мусоросортировочная станция в Котельничском районе	0,16978	Межмуниципальный полигон твердых коммунальных отходов для Свечинского и Шабалинского районов Кировской области 43-00082-3-00153-140322	0,144313		
2031	Котельничский муниципальный район, Спасское сельское поселение	0,04308	Мусоросортировочная станция в Котельничском районе	0,04308	Межмуниципальный полигон твердых коммунальных отходов для Свечинского и Шабалинского районов Кировской области 43-00082-3-00153-140322	0,036618		
2031	Котельничский муниципальный район, Сретенское сельское поселение	0,021125	Мусоросортировочная станция в Котельничском районе	0,021125	Межмуниципальный полигон твердых коммунальных отходов для Свечинского и Шабалинского районов Кировской области 43-00082-3-00153-140322	0,017957		
2031	Котельничский муниципальный район, Чистопольское сельское поселение	0,025183	Мусоросортировочный завод в составе комплексного объекта Яранского района	0,025183	Полигон твердых коммунальных отходов в составе комплексного объекта Яранского района	0,021405		
2031	Котельничский муниципальный район, Юбилейное сельское поселение	0,185052	Мусоросортировочная станция в Котельничском районе	0,185052	Межмуниципальный полигон твердых коммунальных отходов для Свечинского и Шабалинского районов Кировской области 43-00082-3-00153-140322	0,157294		
2031	Котельничский муниципальный район, Юрьевское сельское поселение	0,106287	Мусоросортировочная станция в Котельничском районе	0,106287	Межмуниципальный полигон твердых коммунальных отходов для Свечинского и Шабалинского районов Кировской области 43-00082-3-00153-140322	0,090344		

2031	Куменский муниципальный район, Березниковское сельское поселение	0,089188	Объект обработки твердых коммунальных отходов в составе комплексного объекта по обращению с твердыми коммунальными отходами (КПО "Центральный")	0,089188	Объект размещения твердых коммунальных отходов в составе комплексного объекта по обращению с твердыми коммунальными отходами (КПО "Центральный")	0,035675		
2031	Куменский муниципальный район, Большеперелазское сельское поселение	0,166425	Объект обработки твердых коммунальных отходов в составе комплексного объекта по обращению с твердыми коммунальными отходами (КПО "Центральный")	0,166425	Объект размещения твердых коммунальных отходов в составе комплексного объекта по обращению с твердыми коммунальными отходами (КПО "Центральный")	0,06657		
2031	Куменский муниципальный район, Верхобистрицкое сельское поселение	0,080583	Объект обработки твердых коммунальных отходов в составе комплексного объекта по обращению с твердыми коммунальными отходами (КПО "Центральный")	0,080583	Объект размещения твердых коммунальных отходов в составе комплексного объекта по обращению с твердыми коммунальными отходами (КПО "Центральный")	0,032233		
2031	Куменский муниципальный район, Вичевское сельское поселение	0,360307	Объект обработки твердых коммунальных отходов в составе комплексного объекта по обращению с твердыми коммунальными отходами (КПО "Центральный")	0,360307	Объект размещения твердых коммунальных отходов в составе комплексного объекта по обращению с твердыми коммунальными отходами (КПО "Центральный")	0,144123		

2031	Куменский муниципальный район, Вожгальское сельское поселение	0,456695	Объект обработки твердых коммунальных отходов в составе комплексного объекта по обращению с твердыми коммунальными отходами (КПО "Центральный")	0,456695	Объект размещения твердых коммунальных отходов в составе комплексного объекта по обращению с твердыми коммунальными отходами (КПО "Центральный")	0,182678		
2031	Куменский муниципальный район, Куменское городское поселение	0,889582	Объект обработки твердых коммунальных отходов в составе комплексного объекта по обращению с твердыми коммунальными отходами (КПО "Центральный")	0,889582	Объект размещения твердых коммунальных отходов в составе комплексного объекта по обращению с твердыми коммунальными отходами (КПО "Центральный")	0,355833		
2031	Куменский муниципальный район, Куменское сельское поселение	0,158202	Объект обработки твердых коммунальных отходов в составе комплексного объекта по обращению с твердыми коммунальными отходами (КПО "Центральный")	0,158202	Объект размещения твердых коммунальных отходов в составе комплексного объекта по обращению с твердыми коммунальными отходами (КПО "Центральный")	0,063281		
2031	Куменский муниципальный район, Нижнеивкинское городское поселение	0,797917	Объект обработки твердых коммунальных отходов в составе комплексного объекта по обращению с твердыми коммунальными отходами (КПО "Центральный")	0,797917	Объект размещения твердых коммунальных отходов в составе комплексного объекта по обращению с твердыми коммунальными отходами (КПО "Центральный")	0,319167		

2031	Куменский муниципальный район, Речное сельское поселение	0,275535	Объект обработки твердых коммунальных отходов в составе комплексного объекта по обращению с твердыми коммунальными отходами (КПО "Центральный")	0,275535	Объект размещения твердых коммунальных отходов в составе комплексного объекта по обращению с твердыми коммунальными отходами (КПО "Центральный")	0,110214		
2031	Лебяжский муниципальный район, Ветошкинское сельское поселение	0,076452	Мусоросортировочный завод в составе комплексного объекта Нолинского района	0,076452	Полигон ТКО в составе комплексного объекта Нолинского района	0,042049		
2031	Лебяжский муниципальный район, Лажское сельское поселение	0,20446	Мусоросортировочный завод в составе комплексного объекта Нолинского района	0,20446	Полигон ТКО в составе комплексного объекта Нолинского района	0,112452		
2031	Лебяжский муниципальный район, Лебяжское городское поселение	0,672115	Мусоросортировочный завод в составе комплексного объекта Нолинского района	0,672115	Полигон ТКО в составе комплексного объекта Нолинского района	0,369663		
2031	Лебяжский муниципальный район, Михеевское сельское поселение	0,234746	Мусоросортировочный завод в составе комплексного объекта Нолинского района	0,234746	Полигон ТКО в составе комплексного объекта Нолинского района	0,129109		
2031	Лузский муниципальный район, Лальское городское поселение	0,567985	Мусоросортировочная станция в Подосиновском районе	0,567985			Объект обезвреживания (инсинератор)	0,482787
2031	Лузский муниципальный район, Лузское городское поселение	2,242483	Мусоросортировочная станция в Подосиновском районе	2,242483			Объект обезвреживания (инсинератор)	1,90611
2031	Лузский муниципальный район, Папуловское сельское поселение	0,124361	Мусоросортировочная станция в Подосиновском районе	0,124361			Объект обезвреживания (инсинератор)	0,105707

2031	Малмыжский муниципальный район, Аджимское сельское поселение	0,145616	Мусоросортировочный завод в составе комплексного объекта Вятскополянского района	0,145616	Полигон твердых коммунальных отходов в составе комплексного объекта Вятскополянского района	0,123774		
2031	Малмыжский муниципальный район, Арыкское поселение	0,096959	Мусоросортировочный завод в составе комплексного объекта Нолинского района	0,096959	Полигон ТКО в составе комплексного объекта Нолинского района	0,053327		
2031	Малмыжский муниципальный район, Большекитяжское поселение	0,172453	Мусоросортировочный завод в составе комплексного объекта Вятскополянского района	0,172453	Полигон твердых коммунальных отходов в составе комплексного объекта Вятскополянского района	0,146585		
2031	Малмыжский муниципальный район, Каксинвайское поселение	0,081775	Мусоросортировочный завод в составе комплексного объекта Нолинского района	0,081775	Полигон ТКО в составе комплексного объекта Нолинского района	0,044976		
2031	Малмыжский муниципальный район, Калининское поселение	0,557961	Мусоросортировочный завод в составе комплексного объекта Вятскополянского района	0,557961	Полигон твердых коммунальных отходов в составе комплексного объекта Вятскополянского района	0,474267		
2031	Малмыжский муниципальный район, Константиновское поселение	0,077698	Мусоросортировочный завод в составе комплексного объекта Нолинского района	0,077698	Полигон ТКО в составе комплексного объекта Нолинского района	0,042734		
2031	Малмыжский муниципальный район, Малмыжское городское поселение	1,809574	Мусоросортировочный завод в составе комплексного объекта Вятскополянского района	1,809574	Полигон твердых коммунальных отходов в составе комплексного объекта Вятскополянского района	1,538137		
2031	Малмыжский муниципальный район, Мари-Малмыжское поселение	0,108827	Мусоросортировочный завод в составе комплексного объекта Вятскополянского района	0,108827	Полигон твердых коммунальных отходов в составе комплексного объекта Вятскополянского района	0,092503		

2031	Малмыжский муниципальный район, Мелетское сельское поселение	0,039049	Мусоросортировочный завод в составе комплексного объекта Нолинского района	0,039049	Полигон ТКО в составе комплексного объекта Нолинского района	0,021477		
2031	Малмыжский муниципальный район, Новосмаильское сельское поселение	0,196769	Мусоросортировочный завод в составе комплексного объекта Вятскополянского района	0,196769	Полигон твердых коммунальных отходов в составе комплексного объекта Вятскополянского района	0,167254		
2031	Малмыжский муниципальный район, Плотбищенское сельское поселение	0,086178	Мусоросортировочный завод в составе комплексного объекта Нолинского района	0,086178	Полигон ТКО в составе комплексного объекта Нолинского района	0,047398		
2031	Малмыжский муниципальный район, Преображенское сельское поселение	0,041166	Мусоросортировочный завод в составе комплексного объекта Нолинского района	0,041166	Полигон ТКО в составе комплексного объекта Нолинского района	0,022641		
2031	Малмыжский муниципальный район, Ральниковское сельское поселение	0,084089	Мусоросортировочный завод в составе комплексного объекта Вятскополянского района	0,084089	Полигон твердых коммунальных отходов в составе комплексного объекта Вятскополянского района	0,071475		
2031	Малмыжский муниципальный район, Рожкинское сельское поселение	0,180003	Мусоросортировочный завод в составе комплексного объекта Вятскополянского района	0,180003	Полигон твердых коммунальных отходов в составе комплексного объекта Вятскополянского района	0,153002		
2031	Малмыжский муниципальный район, Савальское сельское поселение	0,253054	Мусоросортировочный завод в составе комплексного объекта Вятскополянского района	0,253054	Полигон твердых коммунальных отходов в составе комплексного объекта Вятскополянского района	0,215096		
2031	Малмыжский муниципальный район, Староирюкское сельское поселение	0,121651	Мусоросортировочный завод в составе комплексного объекта Вятскополянского района	0,121651	Полигон твердых коммунальных отходов в составе комплексного объекта Вятскополянского района	0,103403		

2031	Малмыжский муниципальный район, Старотушкинское сельское поселение	0,15471	Мусоросортировочный завод в составе комплексного объекта Вятскополянского района	0,15471	Полигон твердых коммунальных отходов в составе комплексного объекта Вятскополянского района	0,131504		
2031	Малмыжский муниципальный район, Тат-Верх-Гоньбинское сельское поселение	0,111135	Мусоросортировочный завод в составе комплексного объекта Вятскополянского района	0,111135	Полигон твердых коммунальных отходов в составе комплексного объекта Вятскополянского района	0,094465		
2031	Мурашинский муниципальный район, Мурашинское городское поселение	1,401496	Объект обработки твердых коммунальных отходов в составе комплексного объекта по обращению с твердыми коммунальными отходами (КПО "Центральный")	1,401496	Объект размещения твердых коммунальных отходов в составе комплексного объекта по обращению с твердыми коммунальными отходами (КПО "Центральный")	0,560599		
2031	Мурашинский муниципальный район, Мурашинское сельское поселение	0,724861	Объект обработки твердых коммунальных отходов в составе комплексного объекта по обращению с твердыми коммунальными отходами (КПО "Центральный")	0,724861	Объект размещения твердых коммунальных отходов в составе комплексного объекта по обращению с твердыми коммунальными отходами (КПО "Центральный")	0,289944		
2031	Нагорский муниципальный район, Кобринское сельское поселение	0,131769	Объект обработки твердых коммунальных отходов в составе комплексного объекта по обращению с твердыми коммунальными отходами (КПО "Центральный")	0,131769	Объект размещения твердых коммунальных отходов в составе комплексного объекта по обращению с твердыми коммунальными отходами (КПО "Центральный")	0,052708		

2031	Нагорский муниципальный район, Метелевское сельское поселение	0,010964	Объект обработки твердых коммунальных отходов в составе комплексного объекта по обращению с твердыми коммунальными отходами (КПО "Центральный")	0,010964	Объект размещения твердых коммунальных отходов в составе комплексного объекта по обращению с твердыми коммунальными отходами (КПО "Центральный")	0,004386		
2031	Нагорский муниципальный район, Мулинское сельское поселение	0,056153	Объект обработки твердых коммунальных отходов в составе комплексного объекта по обращению с твердыми коммунальными отходами (КПО "Центральный")	0,056153	Объект размещения твердых коммунальных отходов в составе комплексного объекта по обращению с твердыми коммунальными отходами (КПО "Центральный")	0,022461		
2031	Нагорский муниципальный район, Нагорское городское поселение	0,912251	Объект обработки твердых коммунальных отходов в составе комплексного объекта по обращению с твердыми коммунальными отходами (КПО "Центральный")	0,912251	Объект размещения твердых коммунальных отходов в составе комплексного объекта по обращению с твердыми коммунальными отходами (КПО "Центральный")	0,364901		
2031	Нагорский муниципальный район, Синегорское сельское поселение	0,169679	Объект обработки твердых коммунальных отходов в составе комплексного объекта по обращению с твердыми коммунальными отходами (КПО "Центральный")	0,169679	Объект размещения твердых коммунальных отходов в составе комплексного объекта по обращению с твердыми коммунальными отходами (КПО "Центральный")	0,067872		

2031	Нагорский муниципальный район, Челлаковское сельское поселение	0,121557	Объект обработки твердых коммунальных отходов в составе комплексного объекта по обращению с твердыми коммунальными отходами (КПО "Центральный")	0,121557	Объект размещения твердых коммунальных отходов в составе комплексного объекта по обращению с твердыми коммунальными отходами (КПО "Центральный")	0,048623		
2031	Немский муниципальный район, Архангельское сельское поселение	0,363066	Мусоросортировочный завод в составе комплексного объекта Нолинского района	0,363066	Полигон ТКО в составе комплексного объекта Нолинского района	0,199687		
2031	Немский муниципальный район, Ильинское сельское поселение	0,086545	Мусоросортировочный завод в составе комплексного объекта Нолинского района	0,086545	Полигон ТКО в составе комплексного объекта Нолинского района	0,0476		
2031	Немский муниципальный район, Немское городское поселение	0,822171	Мусоросортировочный завод в составе комплексного объекта Нолинского района	0,822171	Полигон ТКО в составе комплексного объекта Нолинского района	0,452194		
2031	Немский муниципальный район, Немское сельское поселение	0,001492	Мусоросортировочный завод в составе комплексного объекта Нолинского района	0,001492	Полигон ТКО в составе комплексного объекта Нолинского района	0,000821		
2031	Нолинский муниципальный район, Аркульское городское поселение	0,259845	Мусоросортировочный завод в составе комплексного объекта Нолинского района	0,259845	Полигон ТКО в составе комплексного объекта Нолинского района	0,142915		
2031	Нолинский муниципальный район, Красноярское сельское поселение	0,170486	Мусоросортировочный завод в составе комплексного объекта Нолинского района	0,170486	Полигон ТКО в составе комплексного объекта Нолинского района	0,093767		
2031	Нолинский муниципальный район, Кырчанское сельское поселение	0,111218	Мусоросортировочный завод в составе комплексного	0,111218	Полигон ТКО в составе комплексного объекта Нолинского	0,06117		

			ого объекта Нолинског о района		района			
2031	Нолинский муниципальный район, Лудянское сельское поселение	0,060399	Мусоросортировочный завод в составе комплексного объекта Нолинского района	0,060399	Полигон ТКО в составе комплексного объекта Нолинского района	0,03322		
2031	Нолинский муниципальный район, Медведское сельское поселение	0,254121	Мусоросортировочный завод в составе комплексного объекта Нолинского района	0,254121	Полигон ТКО в составе комплексного объекта Нолинского района	0,139767		
2031	Нолинский муниципальный район, Нолинское городское поселение	1,970093	Мусоросортировочный завод в составе комплексного объекта Нолинского района	1,970093	Полигон ТКО в составе комплексного объекта Нолинского района	1,083551		
2031	Нолинский муниципальный район, Перевозское сельское поселение	0,133774	Мусоросортировочный завод в составе комплексного объекта Нолинского района	0,133774	Полигон ТКО в составе комплексного объекта Нолинского района	0,073576		
2031	Нолинский муниципальный район, Рябиновское сельское поселение	0,212289	Мусоросортировочный завод в составе комплексного объекта Нолинского района	0,212289	Полигон ТКО в составе комплексного объекта Нолинского района	0,116759		
2031	Нолинский муниципальный район, Татауровское сельское поселение	0,088248	Мусоросортировочный завод в составе комплексного объекта Нолинского района	0,088248	Полигон ТКО в составе комплексного объекта Нолинского района	0,048537		
2031	Нолинский муниципальный район, Шварихинское сельское поселение	0,178331	Мусоросортировочный завод в составе комплексного объекта Нолинского района	0,178331	Полигон ТКО в составе комплексного объекта Нолинского района	0,098082		
2031	Омутнинский муниципальный район, Белореченское сельское поселение	0,140487	Мусоросортировочная станция в Омутнинском районе	0,140487	Объект размещения твердых коммунальных отходов в составе комплексного объекта по обращению с твердыми коммунальными	0,119414		

					отходами (КПО "Центральный")			
2031	Омутнинский муниципальный район, Восточное городское поселение	0,997868	Мусоросортировочная станция в Омутнинском районе	0,997868	Объект размещения твердых коммунальных отходов в составе комплексного объекта по обращению с твердыми коммунальными отходами (КПО "Центральный")	0,848188		
2031	Омутнинский муниципальный район, Вятское сельское поселение	0,062987	Мусоросортировочная станция в Омутнинском районе	0,062987	Объект размещения твердых коммунальных отходов в составе комплексного объекта по обращению с твердыми коммунальными отходами (КПО "Центральный")	0,053539		
2031	Омутнинский муниципальный район, Залазинское сельское поселение	0,17398	Мусоросортировочная станция в Омутнинском районе	0,17398	Объект размещения твердых коммунальных отходов в составе комплексного объекта по обращению с твердыми коммунальными отходами (КПО "Центральный")	0,147883		
2031	Омутнинский муниципальный район, Леснополянское сельское поселение	0,153077	Мусоросортировочная станция в Омутнинском районе	0,153077	Объект размещения твердых коммунальных отходов в составе комплексного объекта по обращению с твердыми коммунальными отходами (КПО "Центральный")	0,130116		
2031	Омутнинский муниципальный район, Омутнинское городское поселение	4,609389	Мусоросортировочная станция в Омутнинском районе	4,609389	Объект размещения твердых коммунальных отходов в составе комплексного объекта по обращению с твердыми коммунальными отходами (КПО "Центральный")	3,91798		

2031	Омутнинский муниципальный район, Песковское городское поселение	0,826287	Мусоросортировочная станция в Омутнинском районе	0,826287	Объект размещения твердых коммунальных отходов в составе комплексного объекта по обращению с твердыми коммунальными отходами (КПО "Центральный")	0,702344		
2031	Омутнинский муниципальный район, Чернохолуницкое сельское поселение	0,175308	Мусоросортировочная станция в Омутнинском районе	0,175308	Объект размещения твердых коммунальных отходов в составе комплексного объекта по обращению с твердыми коммунальными отходами (КПО "Центральный")	0,149012		
2031	Омутнинский муниципальный район, Шахровское сельское поселение	0,030021	Мусоросортировочная станция в Омутнинском районе	0,030021	Объект размещения твердых коммунальных отходов в составе комплексного объекта по обращению с твердыми коммунальными отходами (КПО "Центральный")	0,025518		
2031	Опаринский муниципальный район, Альмежское сельское поселение	0,041875	Объект обработки твердых коммунальных отходов в составе комплексного объекта по обращению с твердыми коммунальными отходами (КПО "Центральный")	0,041875	Объект размещения твердых коммунальных отходов в составе комплексного объекта по обращению с твердыми коммунальными отходами (КПО "Центральный")	0,01675		
2031	Опаринский муниципальный район, Вазюкское сельское поселение	0,059734	Объект обработки твердых коммунальных отходов в составе комплексного объекта по обращению с твердыми коммунальными отходами (КПО "Центральный")	0,059734	Объект размещения твердых коммунальных отходов в составе комплексного объекта по обращению с твердыми коммунальными отходами (КПО "Центральный")	0,023894		

2031	Опаринский муниципальный район, Заринское сельское поселение	0,159489	Объект обработки твердых коммунальных отходов в составе комплексного объекта по обращению с твердыми коммунальными отходами (КПО "Центральный")	0,159489	Объект размещения твердых коммунальных отходов в составе комплексного объекта по обращению с твердыми коммунальными отходами (КПО "Центральный")	0,063796		
2031	Опаринский муниципальный район, Маромицкое сельское поселение	0,144496	Объект обработки твердых коммунальных отходов в составе комплексного объекта по обращению с твердыми коммунальными отходами (КПО "Центральный")	0,144496	Объект размещения твердых коммунальных отходов в составе комплексного объекта по обращению с твердыми коммунальными отходами (КПО "Центральный")	0,057798		
2031	Опаринский муниципальный район, Опаринское городское поселение	0,818869	Объект обработки твердых коммунальных отходов в составе комплексного объекта по обращению с твердыми коммунальными отходами (КПО "Центральный")	0,818869	Объект размещения твердых коммунальных отходов в составе комплексного объекта по обращению с твердыми коммунальными отходами (КПО "Центральный")	0,327548		
2031	Опаринский муниципальный район, Речное сельское поселение	0,094286	Объект обработки твердых коммунальных отходов в составе комплексного объекта по обращению с твердыми коммунальными отходами (КПО "Центральный")	0,094286	Объект размещения твердых коммунальных отходов в составе комплексного объекта по обращению с твердыми коммунальными отходами (КПО "Центральный")	0,037714		

2031	Опаринский муниципальный район, Стрельское сельское поселение	0,031012	Объект обработки твердых коммунальных отходов в составе комплексного объекта по обращению с твердыми коммунальными отходами (КПО "Центральный")	0,031012	Объект размещения твердых коммунальных отходов в составе комплексного объекта по обращению с твердыми коммунальными отходами (КПО "Центральный")	0,012405		
2031	Оричевский муниципальный район, Адышевское сельское поселение	0,322306	Объект обработки твердых коммунальных отходов в составе комплексного объекта по обращению с твердыми коммунальными отходами (КПО "Центральный")	0,322306	Объект размещения твердых коммунальных отходов в составе комплексного объекта по обращению с твердыми коммунальными отходами (КПО "Центральный")	0,128923		
2031	Оричевский муниципальный район, Быстрицкое сельское поселение	0,124177	Объект обработки твердых коммунальных отходов в составе комплексного объекта по обращению с твердыми коммунальными отходами (КПО "Центральный")	0,124177	Объект размещения твердых коммунальных отходов в составе комплексного объекта по обращению с твердыми коммунальными отходами (КПО "Центральный")	0,049671		
2031	Оричевский муниципальный район, Гарское сельское поселение	0,127938	Объект обработки твердых коммунальных отходов в составе комплексного объекта по обращению с твердыми коммунальными отходами (КПО "Центральный")	0,127938	Объект размещения твердых коммунальных отходов в составе комплексного объекта по обращению с твердыми коммунальными отходами (КПО "Центральный")	0,051175		

2031	Оричевский муниципальный район, Истобенское сельское поселение	0,16128	Объект обработки твердых коммунальных отходов в составе комплексного объекта по обращению с твердыми коммунальными отходами (КПО "Центральный")	0,16128	Объект размещения твердых коммунальных отходов в составе комплексного объекта по обращению с твердыми коммунальными отходами (КПО "Центральный")	0,064512		
2031	Оричевский муниципальный район, Коршикское сельское поселение	0,234613	Объект обработки твердых коммунальных отходов в составе комплексного объекта по обращению с твердыми коммунальными отходами (КПО "Центральный")	0,234613	Объект размещения твердых коммунальных отходов в составе комплексного объекта по обращению с твердыми коммунальными отходами (КПО "Центральный")	0,093845		
2031	Оричевский муниципальный район, Кучелаповское сельское поселение	0,154946	Объект обработки твердых коммунальных отходов в составе комплексного объекта по обращению с твердыми коммунальными отходами (КПО "Центральный")	0,154946	Объект размещения твердых коммунальных отходов в составе комплексного объекта по обращению с твердыми коммунальными отходами (КПО "Центральный")	0,061978		
2031	Оричевский муниципальный район, Лугоболотное сельское поселение	0,125768	Объект обработки твердых коммунальных отходов в составе комплексного объекта по обращению с твердыми коммунальными отходами (КПО "Центральный")	0,125768	Объект размещения твердых коммунальных отходов в составе комплексного объекта по обращению с твердыми коммунальными отходами (КПО "Центральный")	0,050307		

2031	Оричевский муниципальный район, Лёвинское городское поселение	0,38599	Объект обработки твердых коммунальных отходов в составе комплексного объекта по обращению с твердыми коммунальными отходами (КПО "Центральный")	0,38599	Объект размещения твердых коммунальных отходов в составе комплексного объекта по обращению с твердыми коммунальными отходами (КПО "Центральный")	0,154396		
2031	Оричевский муниципальный район, Мирнинское городское поселение	0,634731	Объект обработки твердых коммунальных отходов в составе комплексного объекта по обращению с твердыми коммунальными отходами (КПО "Центральный")	0,634731	Объект размещения твердых коммунальных отходов в составе комплексного объекта по обращению с твердыми коммунальными отходами (КПО "Центральный")	0,253893		
2031	Оричевский муниципальный район, Оричевское городское поселение	1,626879	Объект обработки твердых коммунальных отходов в составе комплексного объекта по обращению с твердыми коммунальными отходами (КПО "Центральный")	1,626879	Объект размещения твердых коммунальных отходов в составе комплексного объекта по обращению с твердыми коммунальными отходами (КПО "Центральный")	0,650752		
2031	Оричевский муниципальный район, Пищальское сельское поселение	0,055867	Объект обработки твердых коммунальных отходов в составе комплексного объекта по обращению с твердыми коммунальными отходами (КПО "Центральный")	0,055867	Объект размещения твердых коммунальных отходов в составе комплексного объекта по обращению с твердыми коммунальными отходами (КПО "Центральный")	0,022347		

2031	Оричевский муниципальный район, Пустошенское сельское поселение	0,1022	Объект обработки твердых коммунальных отходов в составе комплексного объекта по обращению с твердыми коммунальными отходами (КПО "Центральный")	0,1022	Объект размещения твердых коммунальных отходов в составе комплексного объекта по обращению с твердыми коммунальными отходами (КПО "Центральный")	0,0408 8		
2031	Оричевский муниципальный район, Спас-Талицкое сельское поселение	0,451343	Объект обработки твердых коммунальных отходов в составе комплексного объекта по обращению с твердыми коммунальными отходами (КПО "Центральный")	0,4513 43	Объект размещения твердых коммунальных отходов в составе комплексного объекта по обращению с твердыми коммунальными отходами (КПО "Центральный")	0,1805 37		
2031	Оричевский муниципальный район, Стрижевское городское поселение	0,599238	Объект обработки твердых коммунальных отходов в составе комплексного объекта по обращению с твердыми коммунальными отходами (КПО "Центральный")	0,5992 38	Объект размещения твердых коммунальных отходов в составе комплексного объекта по обращению с твердыми коммунальными отходами (КПО "Центральный")	0,2396 95		
2031	Оричевский муниципальный район, Суводское сельское поселение	0,000294	Объект обработки твердых коммунальных отходов в составе комплексного объекта по обращению с твердыми коммунальными отходами (КПО "Центральный")	0,0002 94	Объект размещения твердых коммунальных отходов в составе комплексного объекта по обращению с твердыми коммунальными отходами (КПО "Центральный")	0,0001 17		

2031	Оричевский муниципальный район, Торфяное сельское поселение	0,21771	Объект обработки твердых коммунальных отходов в составе комплексного объекта по обращению с твердыми коммунальными отходами (КПО "Центральный")	0,21771	Объект размещения твердых коммунальных отходов в составе комплексного объекта по обращению с твердыми коммунальными отходами (КПО "Центральный")	0,087084		
2031	Оричевский муниципальный район, Усовское сельское поселение	0,055588	Объект обработки твердых коммунальных отходов в составе комплексного объекта по обращению с твердыми коммунальными отходами (КПО "Центральный")	0,055588	Объект размещения твердых коммунальных отходов в составе комплексного объекта по обращению с твердыми коммунальными отходами (КПО "Центральный")	0,022235		
2031	Оричевский муниципальный район, Шалеговское сельское поселение	0,123898	Объект обработки твердых коммунальных отходов в составе комплексного объекта по обращению с твердыми коммунальными отходами (КПО "Центральный")	0,123898	Объект размещения твердых коммунальных отходов в составе комплексного объекта по обращению с твердыми коммунальными отходами (КПО "Центральный")	0,049559		
2031	Орловский муниципальный район, Орловское городское поселение	1,346823	Объект обработки твердых коммунальных отходов в составе комплексного объекта по обращению с твердыми коммунальными отходами (КПО "Центральный")	1,346823	Объект размещения твердых коммунальных отходов в составе комплексного объекта по обращению с твердыми коммунальными отходами (КПО "Центральный")	0,538729		

2031	Орловский муниципальный район, Орловское сельское поселение	0,798032	Объект обработки твердых коммунальных отходов в составе комплексного объекта по обращению с твердыми коммунальными отходами (КПО "Центральный")	0,798032	Объект размещения твердых коммунальных отходов в составе комплексного объекта по обращению с твердыми коммунальными отходами (КПО "Центральный")	0,319213		
2031	Пижанский муниципальный район, Ахмановское сельское поселение	0,122839	Мусоросортировочный завод в составе комплексного объекта Яранского района	0,122839	Полигон твердых коммунальных отходов в составе комплексного объекта Яранского района	0,104413		
2031	Пижанский муниципальный район, Безводнинское сельское поселение	0,211542	Мусоросортировочный завод в составе комплексного объекта Яранского района	0,211542	Полигон твердых коммунальных отходов в составе комплексного объекта Яранского района	0,17981		
2031	Пижанский муниципальный район, Войское сельское поселение	0,126049	Мусоросортировочный завод в составе комплексного объекта Яранского района	0,126049	Полигон твердых коммунальных отходов в составе комплексного объекта Яранского района	0,107141		
2031	Пижанский муниципальный район, Ижевское сельское поселение	0,153472	Мусоросортировочный завод в составе комплексного объекта Яранского района	0,153472	Полигон твердых коммунальных отходов в составе комплексного объекта Яранского района	0,130452		
2031	Пижанский муниципальный район, Обуховское сельское поселение	0,084984	Мусоросортировочный завод в составе комплексного объекта Яранского района	0,084984	Полигон твердых коммунальных отходов в составе комплексного объекта Яранского района	0,072236		
2031	Пижанский муниципальный район, Пижанское городское поселение	0,927141	Мусоросортировочный завод в составе комплексного объекта Яранского района	0,927141	Полигон твердых коммунальных отходов в составе комплексного объекта Яранского района	0,78807		

2031	Подосиновский муниципальный район, Демьяновское городское поселение	1,01993	Мусоросортировочная станция в Подосиновском районе	1,01993			Объект обезвреживания (инсинератор)	0,866941
2031	Подосиновский муниципальный район, Пинюгское городское поселение	0,304686	Мусоросортировочная станция в Подосиновском районе	0,304686			Объект обезвреживания (инсинератор)	0,258983
2031	Подосиновский муниципальный район, Подосиновское городское поселение	0,911709	Мусоросортировочная станция в Подосиновском районе	0,911709			Объект обезвреживания (инсинератор)	0,774953
2031	Подосиновский муниципальный район, Пушемское сельское поселение	0,000741	Мусоросортировочная станция в Подосиновском районе	0,000741			Объект обезвреживания (инсинератор)	0,00063
2031	Подосиновский муниципальный район, Утмановское сельское поселение	0,074687	Мусоросортировочная станция в Подосиновском районе	0,074687			Объект обезвреживания (инсинератор)	0,063484
2031	Подосиновский муниципальный район, Яхреньгское сельское поселение	0,063101	Мусоросортировочная станция в Подосиновском районе	0,063101			Объект обезвреживания (инсинератор)	0,053636
2031	Савчурский муниципальный округ	1,487511	Мусоросортировочный завод в составе комплексного объекта Яранского района	1,487511	Полигон твердых коммунальных отходов в составе комплексного объекта Яранского района	1,264385		
2031	Свечинский муниципальный округ	1,244483	Мусоросортировочная станция в Котельничском районе	1,244483	Межмуниципальный полигон твердых коммунальных отходов для Свечинского и Шабалинского районов Кировской области 43-00082-3-00153-140322	1,057811		
2031	Слободской муниципальный район, Бобинское сельское поселение	0,871616	Объект обработки твердых коммунальных отходов в составе комплексного объекта по обращению с твердыми коммунальными отходами (КПО	0,871616	Объект размещения твердых коммунальных отходов в составе комплексного объекта по обращению с твердыми коммунальными отходами (КПО "Центральный")	0,348646		

			"Центральный")					
2031	Слободской муниципальный район, Вахрушевское городское поселение	1,863093	Объект обработки твердых коммунальных отходов в составе комплексного объекта по обращению с твердыми коммунальными отходами (КПО "Центральный")	1,863093	Объект размещения твердых коммунальных отходов в составе комплексного объекта по обращению с твердыми коммунальными отходами (КПО "Центральный")	0,745237		
2031	Слободской муниципальный район, Денисовское сельское поселение	0,411693	Объект обработки твердых коммунальных отходов в составе комплексного объекта по обращению с твердыми коммунальными отходами (КПО "Центральный")	0,411693	Объект размещения твердых коммунальных отходов в составе комплексного объекта по обращению с твердыми коммунальными отходами (КПО "Центральный")	0,164677		
2031	Слободской муниципальный район, Закаринское сельское поселение	0,107564	Объект обработки твердых коммунальных отходов в составе комплексного объекта по обращению с твердыми коммунальными отходами (КПО "Центральный")	0,107564	Объект размещения твердых коммунальных отходов в составе комплексного объекта по обращению с твердыми коммунальными отходами (КПО "Центральный")	0,043026		
2031	Слободской муниципальный район, Ильинское сельское поселение	0,323628	Объект обработки твердых коммунальных отходов в составе комплексного объекта по обращению с твердыми коммунальными отходами (КПО "Центральный")	0,323628	Объект размещения твердых коммунальных отходов в составе комплексного объекта по обращению с твердыми коммунальными отходами (КПО "Центральный")	0,129451		

			ю с твердыми коммуналь ными отходами (КПО "Централь ный")		отходами (КПО "Центральный")			
2031	Слободской муниципальный район, Каринское сельское поселение	0,091512	Объект обработки твердых коммунальных отходов в составе комплексного объекта по обращению с твердыми коммунальными отходами (КПО "Центральный")	0,091512	Объект размещения твердых коммунальных отходов в составе комплексного объекта по обращению с твердыми коммунальными отходами (КПО "Центральный")	0,036605		
2031	Слободской муниципальный район, Ленинское сельское поселение	0,551621	Объект обработки твердых коммунальных отходов в составе комплексного объекта по обращению с твердыми коммунальными отходами (КПО "Центральный")	0,551621	Объект размещения твердых коммунальных отходов в составе комплексного объекта по обращению с твердыми коммунальными отходами (КПО "Центральный")	0,220648		
2031	Слободской муниципальный район, Озерницкое сельское поселение	0,149955	Объект обработки твердых коммунальных отходов в составе комплексного объекта по обращению с твердыми коммунальными отходами (КПО "Центральный")	0,149955	Объект размещения твердых коммунальных отходов в составе комплексного объекта по обращению с твердыми коммунальными отходами (КПО "Центральный")	0,059982		
2031	Слободской муниципальный район, Октябрьское сельское поселение	0,175602	Объект обработки твердых коммунальных отходов в составе комплексного объекта по обращению с твердыми коммунальными отходами (КПО "Центральный")	0,175602	Объект размещения твердых коммунальных отходов в составе комплексного объекта по обращению с твердыми коммунальными отходами (КПО "Центральный")	0,070241		

			ю с твердыми коммуналь ными отходами (КПО "Централь ный")		отходами (КПО "Центральный")			
2031	Слободской муниципальный район, Свегозаревское сельское поселение	0,099555	Объект обработки твердых коммунальных отходов в составе комплексного объекта по обращению с твердыми коммунальными отходами (КПО "Центральный")	0,099555	Объект размещения твердых коммунальных отходов в составе комплексного объекта по обращению с твердыми коммунальными отходами (КПО "Центральный")	0,039822		
2031	Слободской муниципальный район, Стуловское сельское поселение	1,158758	Объект обработки твердых коммунальных отходов в составе комплексного объекта по обращению с твердыми коммунальными отходами (КПО "Центральный")	1,158758	Объект размещения твердых коммунальных отходов в составе комплексного объекта по обращению с твердыми коммунальными отходами (КПО "Центральный")	0,463503		
2031	Слободской муниципальный район, Шестаковское сельское поселение	0,338129	Объект обработки твердых коммунальных отходов в составе комплексного объекта по обращению с твердыми коммунальными отходами (КПО "Центральный")	0,338129	Объект размещения твердых коммунальных отходов в составе комплексного объекта по обращению с твердыми коммунальными отходами (КПО "Центральный")	0,135252		
2031	Слободской муниципальный район, Шиховское сельское поселение	1,049708	Объект обработки твердых коммунальных отходов в составе комплексного объекта по обращению с твердыми коммунальными отходами (КПО "Центральный")	1,049708	Объект размещения твердых коммунальных отходов в составе комплексного объекта по обращению с твердыми коммунальными отходами (КПО "Центральный")	0,419883		

			ю с твердыми коммуналь ными отходами (КПО "Централь ный")		отходами (КПО "Центральный")			
2031	Советский муниципальный район, Греховское сельское поселение	0,137297	Мусоросортировочный завод в составе комплексного объекта Нолинского района	0,137297	Полигон ТКО в составе комплексного объекта Нолинского района	0,075513		
2031	Советский муниципальный район, Защижемское сельское поселение	0,049841	Мусоросортировочный завод в составе комплексного объекта Яранского района	0,049841	Полигон твердых коммунальных отходов в составе комплексного объекта Яранского района	0,042365		
2031	Советский муниципальный район, Ильинское сельское поселение	0,214625	Мусоросортировочный завод в составе комплексного объекта Яранского района	0,214625	Полигон твердых коммунальных отходов в составе комплексного объекта Яранского района	0,182431		
2031	Советский муниципальный район, Кичминское сельское поселение	0,091709	Мусоросортировочный завод в составе комплексного объекта Яранского района	0,091709	Полигон твердых коммунальных отходов в составе комплексного объекта Яранского района	0,077953		
2031	Советский муниципальный район, Колянурское сельское поселение	0,228961	Мусоросортировочный завод в составе комплексного объекта Яранского района	0,228961	Полигон твердых коммунальных отходов в составе комплексного объекта Яранского района	0,194617		
2031	Советский муниципальный район, Лесниковское сельское поселение	0,067019	Мусоросортировочный завод в составе комплексного объекта Яранского района	0,067019	Полигон твердых коммунальных отходов в составе комплексного объекта Яранского района	0,056966		
2031	Советский муниципальный район, Лошкаринское сельское поселение	0,077263	Мусоросортировочный завод в составе комплексного объекта Яранского района	0,077263	Полигон твердых коммунальных отходов в составе комплексного объекта Яранского района	0,065673		
2031	Советский муниципальный район, Мокинское сельское поселение	0,107456	Мусоросортировочный завод в составе комплексного	0,107456	Полигон ТКО в составе комплексного объекта Нолинского	0,059101		

			ого объекта Нолинског о района		района			
2031	Советский муниципальный район, Родыгинское сельское поселение	0,510378	Мусоросортировочный завод в составе комплексного объекта Яранского района	0,510378	Полигон твердых коммунальных отходов в составе комплексного объекта Яранского района	0,433821		
2031	Советский муниципальный район, Советское городское поселение	3,154264	Мусоросортировочный завод в составе комплексного объекта Нолинского района	3,154264	Полигон ТКО в составе комплексного объекта Нолинского района	1,734845		
2031	Сунский муниципальный район, Большевикское сельское поселение	0,20944	Мусоросортировочный завод в составе комплексного объекта Нолинского района	0,20944	Полигон ТКО в составе комплексного объекта Нолинского района	0,115192		
2031	Сунский муниципальный район, Кокуйское сельское поселение	0,221574	Мусоросортировочный завод в составе комплексного объекта Нолинского района	0,221574	Полигон ТКО в составе комплексного объекта Нолинского района	0,121866		
2031	Сунский муниципальный район, Курчумское сельское поселение	0,091161	Мусоросортировочный завод в составе комплексного объекта Нолинского района	0,091161	Полигон ТКО в составе комплексного объекта Нолинского района	0,050139		
2031	Сунский муниципальный район, Сунское городское поселение	0,579169	Мусоросортировочный завод в составе комплексного объекта Нолинского района	0,579169	Полигон ТКО в составе комплексного объекта Нолинского района	0,318543		
2031	Тужинский муниципальный район, Грековское сельское поселение	0,039618	Мусоросортировочный завод в составе комплексного объекта Яранского района	0,039618	Полигон твердых коммунальных отходов в составе комплексного объекта Яранского района	0,033675		
2031	Тужинский муниципальный район, Михайловское сельское поселение	0,05994	Мусоросортировочный завод в составе комплексного объекта Яранского района	0,05994	Полигон твердых коммунальных отходов в составе комплексного объекта Яранского района	0,050949		

2031	Тужинский муниципальный район, Ныровское сельское поселение	0,090236	Мусоросортировочный завод в составе комплексного объекта Яранского района	0,090236	Полигон твердых коммунальных отходов в составе комплексного объекта Яранского района	0,076701		
2031	Тужинский муниципальный район, Пачинское сельское поселение	0,055184	Мусоросортировочный завод в составе комплексного объекта Яранского района	0,055184	Полигон твердых коммунальных отходов в составе комплексного объекта Яранского района	0,046906		
2031	Тужинский муниципальный район, Тужинское городское поселение	0,896004	Мусоросортировочный завод в составе комплексного объекта Яранского района	0,896004	Полигон твердых коммунальных отходов в составе комплексного объекта Яранского района	0,761604		
2031	Унинский муниципальный район, Астраханское сельское поселение	0,057306	Мусоросортировочная станция в Зуевском районе	0,057306	Полигон ПО и ТБО г. Зуевка 43-00029-3-00592-250914	0,04871		
2031	Унинский муниципальный район, Елганское сельское поселение	0,065778	Мусоросортировочный завод в составе комплексного объекта Нолинского района	0,065778	Полигон ТКО в составе комплексного объекта Нолинского района	0,036178		
2031	Унинский муниципальный район, Канахинское сельское поселение	0,064814	Мусоросортировочная станция в Зуевском районе	0,064814	Полигон ПО и ТБО г. Зуевка 43-00029-3-00592-250914	0,055092		
2031	Унинский муниципальный район, Комаровское сельское поселение	0,033144	Мусоросортировочный завод в составе комплексного объекта Нолинского района	0,033144	Полигон ТКО в составе комплексного объекта Нолинского района	0,018229		
2031	Унинский муниципальный район, Малополомское сельское поселение	0,04518	Мусоросортировочный завод в составе комплексного объекта Нолинского района	0,04518	Полигон ТКО в составе комплексного объекта Нолинского района	0,024849		
2031	Унинский муниципальный район, Порезское сельское поселение	0,092145	Мусоросортировочный завод в составе комплексного объекта Нолинского района	0,092145	Полигон ТКО в составе комплексного объекта Нолинского района	0,05068		
2031	Унинский муниципальный район, Сардыкское сельское поселение	0,034772	Мусоросортировочная станция в Зуевском районе	0,034772	Полигон ПО и ТБО г. Зуевка 43-00029-3-00592-250914	0,029556		

2031	Унинский муниципальный район, Сосновское сельское поселение	0,015179	Мусоросортировочная станция в Зуевском районе	0,015179	Полигон ПО и ТБО г. Зуевка 43-00029-3-00592-250914	0,012903		
2031	Унинский муниципальный район, Унинское городское поселение	0,995793	Мусоросортировочная станция в Зуевском районе	0,995793	Полигон ПО и ТБО г. Зуевка 43-00029-3-00592-250914	0,846424		
2031	Уржумский муниципальный район, Байсинское сельское поселение	0,088756	Мусоросортировочный завод в составе комплексного объекта Нолинского района	0,088756	Полигон ТКО в составе комплексного объекта Нолинского района	0,048816		
2031	Уржумский муниципальный район, Большеройское сельское поселение	0,148104	Мусоросортировочный завод в составе комплексного объекта Нолинского района	0,148104	Полигон ТКО в составе комплексного объекта Нолинского района	0,081457		
2031	Уржумский муниципальный район, Буйское сельское поселение	0,170591	Мусоросортировочный завод в составе комплексного объекта Нолинского района	0,170591	Полигон ТКО в составе комплексного объекта Нолинского района	0,093825		
2031	Уржумский муниципальный район, Донауровское сельское поселение	0,06928	Мусоросортировочный завод в составе комплексного объекта Нолинского района	0,06928	Полигон ТКО в составе комплексного объекта Нолинского района	0,038104		
2031	Уржумский муниципальный район, Лазаревское сельское поселение	0,208713	Мусоросортировочный завод в составе комплексного объекта Нолинского района	0,208713	Полигон ТКО в составе комплексного объекта Нолинского района	0,114792		
2031	Уржумский муниципальный район, Лопьяльское сельское поселение	0,135153	Мусоросортировочный завод в составе комплексного объекта Нолинского района	0,135153	Полигон ТКО в составе комплексного объекта Нолинского района	0,074334		
2031	Уржумский муниципальный район, Петровское сельское поселение	0,113344	Мусоросортировочный завод в составе комплексного объекта Нолинского района	0,113344	Полигон ТКО в составе комплексного объекта Нолинского района	0,062339		
2031	Уржумский муниципальный район, Пиляндышевское сельское поселение	0,083963	Мусоросортировочный завод в составе комплексного	0,083963	Полигон ТКО в составе комплексного объекта Нолинского	0,04618		

			ого объекта Нолинског о района		района			
2031	Уржумский муниципальный район, Рублевское сельское поселение	0,039149	Мусоросортировочный завод в составе комплексного объекта Нолинского района	0,039149	Полигон ТКО в составе комплексного объекта Нолинского района	0,021532		
2031	Уржумский муниципальный район, Русско-Турекское сельское поселение	0,194134	Мусоросортировочный завод в составе комплексного объекта Нолинского района	0,194134	Полигон ТКО в составе комплексного объекта Нолинского района	0,106774		
2031	Уржумский муниципальный район, Савиновское сельское поселение	0,039642	Мусоросортировочный завод в составе комплексного объекта Нолинского района	0,039642	Полигон ТКО в составе комплексного объекта Нолинского района	0,021803		
2031	Уржумский муниципальный район, Уржумское городское поселение	1,98423	Мусоросортировочный завод в составе комплексного объекта Нолинского района	1,98423	Полигон ТКО в составе комплексного объекта Нолинского района	1,091327		
2031	Уржумский муниципальный район, Уржумское сельское поселение	0,599194	Мусоросортировочный завод в составе комплексного объекта Нолинского района	0,599194	Полигон ТКО в составе комплексного объекта Нолинского района	0,329558		
2031	Уржумский муниципальный район, Шурминское сельское поселение	0,221457	Мусоросортировочный завод в составе комплексного объекта Нолинского района	0,221457	Полигон ТКО в составе комплексного объекта Нолинского района	0,121802		
2031	Фаленский муниципальный округ	1,70128	Мусоросортировочная станция в Зуевском районе	1,70128	Полигон ПО и ТБО г. Зуевка 43-00029-3-00592-250914	1,446088		
2031	Шабалинский муниципальный район, Высокораменское сельское поселение	0,09867	Мусоросортировочная станция в Котельничском районе	0,09867	Межмуниципальный полигон твердых коммунальных отходов для Свечинского и Шабалинского районов Кировской области 43-00082-3-00153-140322	0,083869		

2031	Шабалинский муниципальный район, Гостовское сельское поселение	0,119497	Мусоросортировочная станция в Котельничском районе	0,119497	Межмуниципальный полигон твердых коммунальных отходов для Свечинского и Шабалинского районов Кировской области 43-00082-3-00153-140322	0,101573		
2031	Шабалинский муниципальный район, Ленинское городское поселение	1,097243	Мусоросортировочная станция в Котельничском районе	1,097243	Межмуниципальный полигон твердых коммунальных отходов для Свечинского и Шабалинского районов Кировской области 43-00082-3-00153-140322	0,932656		
2031	Шабалинский муниципальный район, Новотроицкое сельское поселение	0,271206	Мусоросортировочная станция в Котельничском районе	0,271206	Межмуниципальный полигон твердых коммунальных отходов для Свечинского и Шабалинского районов Кировской области 43-00082-3-00153-140322	0,230525		
2031	Шабалинский муниципальный район, Черновское сельское поселение	0,100217	Мусоросортировочная станция в Котельничском районе	0,100217	Межмуниципальный полигон твердых коммунальных отходов для Свечинского и Шабалинского районов Кировской области 43-00082-3-00153-140322	0,085184		
2031	Юрьянский муниципальный район, Великоорецкое сельское поселение	0,059305	Объект обработки твердых коммунальных отходов в составе комплексного объекта по обращению с твердыми коммунальными отходами (КПО "Центральный")	0,059305	Объект размещения твердых коммунальных отходов в составе комплексного объекта по обращению с твердыми коммунальными отходами (КПО "Центральный")	0,023722		
2031	Юрьянский муниципальный район, Верховинское сельское поселение	0,149254	Объект обработки твердых коммунальных отходов в составе комплексного объекта по обращению с твердыми коммунальными отходами (КПО "Центральный")	0,149254	Объект размещения твердых коммунальных отходов в составе комплексного объекта по обращению с твердыми коммунальными отходами (КПО "Центральный")	0,059702		

			ю с твердыми коммуналь ными отходами (КПО "Централь ный")		отходами (КПО "Центральный")			
2031	Юрьянский муниципальный район, Гирсовское сельское поселение	0,173319	Объект обработки твердых коммунальных отходов в составе комплексного объекта по обращению с твердыми коммунальными отходами (КПО "Центральный")	0,173319	Объект размещения твердых коммунальных отходов в составе комплексного объекта по обращению с твердыми коммунальными отходами (КПО "Центральный")	0,069328		
2031	Юрьянский муниципальный район, Загарское сельское поселение	0,40925	Объект обработки твердых коммунальных отходов в составе комплексного объекта по обращению с твердыми коммунальными отходами (КПО "Центральный")	0,40925	Объект размещения твердых коммунальных отходов в составе комплексного объекта по обращению с твердыми коммунальными отходами (КПО "Центральный")	0,1637		
2031	Юрьянский муниципальный район, Ивановское сельское поселение	0,120187	Объект обработки твердых коммунальных отходов в составе комплексного объекта по обращению с твердыми коммунальными отходами (КПО "Центральный")	0,120187	Объект размещения твердых коммунальных отходов в составе комплексного объекта по обращению с твердыми коммунальными отходами (КПО "Центральный")	0,048075		
2031	Юрьянский муниципальный район, Медянский сельское поселение	0,156295	Объект обработки твердых коммунальных отходов в составе комплексного объекта по обращению с твердыми коммунальными отходами (КПО "Центральный")	0,156295	Объект размещения твердых коммунальных отходов в составе комплексного объекта по обращению с твердыми коммунальными отходами (КПО "Центральный")	0,062518		

			ю с твердыми коммуналь ными отходами (КПО "Централь ный")		отходами (КПО "Центральный")			
2031	Юрьянский муниципальный район, Мурыгинское городское поселение	1,301142	Объект обработки твердых коммунальных отходов в составе комплексного объекта по обращению с твердыми коммунальными отходами (КПО "Центральный")	1,301142	Объект размещения твердых коммунальных отходов в составе комплексного объекта по обращению с твердыми коммунальными отходами (КПО "Центральный")	0,520457		
2031	Юрьянский муниципальный район, Подгорцевское сельское поселение	0,207727	Объект обработки твердых коммунальных отходов в составе комплексного объекта по обращению с твердыми коммунальными отходами (КПО "Центральный")	0,207727	Объект размещения твердых коммунальных отходов в составе комплексного объекта по обращению с твердыми коммунальными отходами (КПО "Центральный")	0,083091		
2031	Юрьянский муниципальный район, Юрьянское городское поселение	1,195702	Объект обработки твердых коммунальных отходов в составе комплексного объекта по обращению с твердыми коммунальными отходами (КПО "Центральный")	1,195702	Объект размещения твердых коммунальных отходов в составе комплексного объекта по обращению с твердыми коммунальными отходами (КПО "Центральный")	0,478281		
2031	Яранский муниципальный район, Знаменское сельское поселение	0,099287	Мусоросортировочный завод в составе комплексного объекта Яранского района	0,099287	Полигон твердых коммунальных отходов в составе комплексного объекта Яранского района	0,084394		

2031	Яранский муниципальный район, Кугальское сельское поселение	0,116781	Мусоросортировочный завод в составе комплексного объекта Яранского района	0,116781	Полигон твердых коммунальных отходов в составе комплексного объекта Яранского района	0,099264		
2031	Яранский муниципальный район, Кугушергское сельское поселение	0,07934	Мусоросортировочный завод в составе комплексного объекта Яранского района	0,07934	Полигон твердых коммунальных отходов в составе комплексного объекта Яранского района	0,067439		
2031	Яранский муниципальный район, Никольское сельское поселение	0,1877	Мусоросортировочный завод в составе комплексного объекта Яранского района	0,1877	Полигон твердых коммунальных отходов в составе комплексного объекта Яранского района	0,159545		
2031	Яранский муниципальный район, Никулятское сельское поселение	0,051499	Мусоросортировочный завод в составе комплексного объекта Яранского района	0,051499	Полигон твердых коммунальных отходов в составе комплексного объекта Яранского района	0,043774		
2031	Яранский муниципальный район, Опытнопольское сельское поселение	0,139582	Мусоросортировочный завод в составе комплексного объекта Яранского района	0,139582	Полигон твердых коммунальных отходов в составе комплексного объекта Яранского района	0,118645		
2031	Яранский муниципальный район, Салобелякское сельское поселение	0,166674	Мусоросортировочный завод в составе комплексного объекта Яранского района	0,166674	Полигон твердых коммунальных отходов в составе комплексного объекта Яранского района	0,141673		
2031	Яранский муниципальный район, Сердежское сельское поселение	0,059137	Мусоросортировочный завод в составе комплексного объекта Яранского района	0,059137	Полигон твердых коммунальных отходов в составе комплексного объекта Яранского района	0,050267		
2031	Яранский муниципальный район, Шкаланское сельское поселение	0,132971	Мусоросортировочный завод в составе комплексного объекта Яранского района	0,132971	Полигон твердых коммунальных отходов в составе комплексного объекта Яранского района	0,113025		
2031	Яранский муниципальный район, Яранское городское поселение	3,377626	Мусоросортировочный завод в составе комплексного объекта	3,377626	Полигон твердых коммунальных отходов в составе комплексного объекта	2,870982		

			объекта Яранского района		Яранского района			
--	--	--	--------------------------------	--	---------------------	--	--	--

Графическое изображение схемы транспортирования отходов в 2023 году

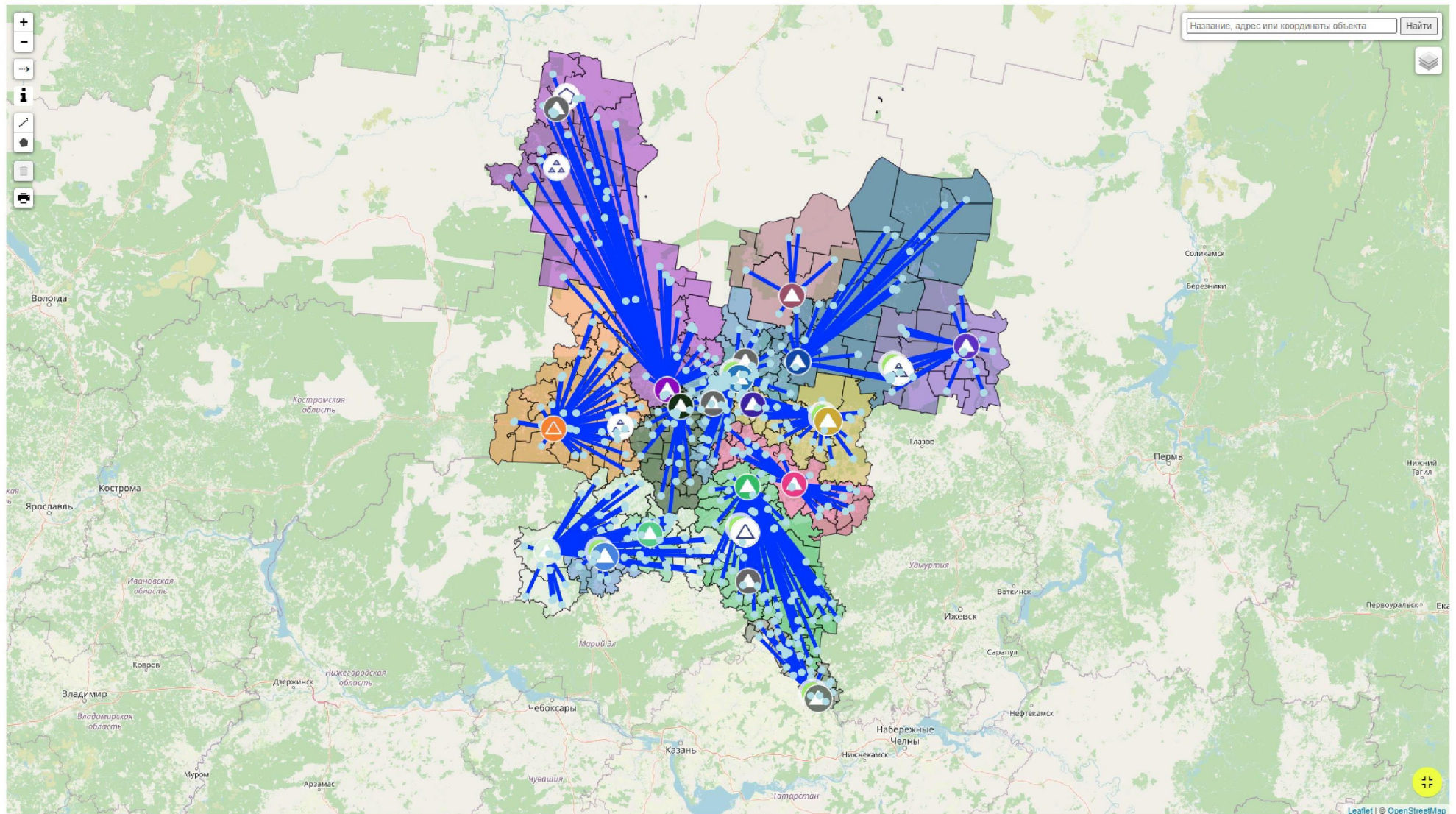

Условные обозначения:

 Объект хранения/захоронения отходов.

 Направления транспортирования отходов



Графическое отображение нахождения мест накопления отходов