



КИРОВСКАЯ ОБЛАСТЬ

УТВЕРЖДАЮ

Глава департамента экологии и
природопользования Кировской
области

 А.В.Албегова
(подпись) (Ф.И.О.)
« 05 » апреля 20 13 г.
(дата)

ПАСПОРТ
ПАМЯТНИКА ПРИРОДЫ РЕГИОНАЛЬНОГО
ЗНАЧЕНИЯ

ОЗЕРО ПАЙБУЛАТОВСКОЕ

г. Киров

| Сведения о памятнике природы | Характеристика |
|---|--|
| 1 | 2 |
| Профиль (ландшафтный, ботанический, геологический, гидрологический и др.) | гидрологический |
| Местонахождение (адрес или описание местоположения (район, город, сельское поселение и т.п.)) | Кировская область, Кикнурский район, Цекеевское сельское поселение |
| Нормативно-правовая база функционирования (номер, дата, название нормативно-правового акта (актов), по которому образован памятник природы, утверждены его границы и режим особой охраны) | постановление Правительства Кировской области от 29.03.2007 № 90/146 «Об объявлении озера Пайбулатовское памятником природы регионального значения», постановление Правительства Кировской области от 14.07.2011 № 111/313 «Об утверждении границ памятника природы регионального значения «Озеро Пайбулатовское» и его охранной зоны» |
| Описание границ памятника природы (в соответствии с действующим нормативным актом или землеустроительной документацией) | координаты поворотных точек границ прилагаются |
| Описание границ охранной зоны (в соответствии с действующим нормативным актом или землеустроительной документацией) | территория, ограниченная с северо-восточной и восточной сторон рекой Большая Кокшага, с южной, юго-западной и северо-западной сторон – мелиоративными каналами участка мелиорации «Цекеево». Координаты поворотных точек границ прилагаются |
| Площадь памятника природы, га (кв. м), с точностью до десятых долей (в соответствии с действующим нормативным актом) | 11,8 га |
| Площадь охранной зоны, га (кв. м), с точностью до десятых долей (в соответствии с действующим нормативным актом) | 99,5 га |
| Собственники, владельцы, пользователи и арендаторы земельных участков, на которых расположен памятник природы (наименование, юридический адрес, Ф.И.О. руководителя) | Российская Федерация (земли водного фонда) |

| 1 | 2 |
|---|--|
| Цель создания (указывается основание необходимости организации памятника природы) | сохранение природного объекта в естественном состоянии, поддержание гидрологического режима сопредельных территорий, сохранение среды обитания редких видов животных и растений, рациональное использование территории в рекреационных целях |
| Природная характеристика (дается краткая характеристика природных комплексов и уникальных природных объектов) | Пайбулатовское озеро является самым крупным в Кикнурском районе. Водоем является хранилищем больших запасов чистой пресной воды. Флора памятника природы в основном представлена заболоченным ольшаником, отмечены единичные деревья ивы остролистой, а также типичными представителями водной и околоводной растительности. В фауне природного комплекса встречаются редкие и исчезающие виды, в том числе занесенные в Красные книги различных рангов. Это минога речная, лебедь-шипун (на пролете), лебедь-кликун |
| Режим особой охраны памятника природы (в соответствии с действующим нормативным актом) | на территории памятника природы запрещается всякая деятельность, влекущая за собой нарушение сохранности памятника природы, в том числе: <ul style="list-style-type: none"> – загрязнение озера; – сброс в озеро стоков; – отвод и забор воды из озера; – проведение гидромелиоративных и ирригационных работ, геологоразведочные изыскания и разработка полезных ископаемых; – уничтожение растительности |
| Режим особой охраны охранной зоны (в соответствии с действующим нормативным актом) | на территории охранной зоны памятника природы запрещается: <ul style="list-style-type: none"> – предоставление земельных участков под застройку, а также для коллективного садоводства и огородничества; – вырубка древесно-кустарниковой растительности; |

| 1 | 2 |
|---|--|
| | <ul style="list-style-type: none"> – выжигание растительности, разорение птичьих гнезд, разрушение бобровых плотин, уничтожение редких и исчезающих видов растений и животных; – разведение костров вне специально отведенных для этих целей мест; – устройство водопоев и размещение летних лагерей скота вне установленных и специально отведенных мест; – строительство зданий и сооружений, дорог, трубопроводов, линий связи, электропередачи и других линейных коммуникаций; – проведение гидромелиоративных и ирригационных работ, геолого-разведочные изыскания и разработка полезных ископаемых; – размещение мест складирования и захоронения промышленных, бытовых и сельскохозяйственных отходов, кладбищ и скотомогильников, накопителей сточных вод; – проезд транспортных средств вне дорог общего пользования; – заправка топливом, мойка и ремонт автомобилей и других машин и механизмов; – стоянка всех видов транспортных средств вне специально отведенных для этих целей мест; – применение химических средств борьбы с вредителями, болезнями растений и сорняками; – размещение складов ядохимикатов, минеральных удобрений и горюче-смазочных материалов, площадок для заправки аппаратуры ядохимикатами; – размещение животноводческих комплексов, ферм и летних лагерей скота; – пастьба скота вне установленных и специально отведенных мест; |

| 1 | 2 |
|---|--|
| | <p>–загрязнение территории любыми видами отходов и продуктами жизнедеятельности человека вне зависимости от их количества и объема</p> |
| <p>Допустимые виды использования памятника природы (в соответствии с действующим нормативным актом)</p> | <p>на территории памятника природы и его охранной зоны допускается:</p> <ul style="list-style-type: none"> – в установленном порядке добывание объектов животного мира для целей любительской и спортивной охоты; – в установленном порядке любительский лов рыбы разрешенными орудиями лова; – по согласованию со специально уполномоченными Правительством области органами осуществление биотехнических и воспроизводственных мероприятий сторонними организациями; – по согласованию со специально уполномоченными Правительством области органами механизированное и ручное сенокошение; – устройство водопоев для скота в установленных и специально отведенных местах по согласованию со специально уполномоченными Правительством области органами; – проведение научных работ, в т.ч. осуществление мониторинга состояния водного объекта, изучение природных экосистем и их компонентов; – осуществление эколого-просветительской деятельности, в т.ч. проведение экскурсий и организация экологической тропы; – использование территории в рекреационных целях в установленных и специально отведенных местах |
| <p>Памятник находится в ведении (наименование органа исполнительной власти области, адрес)</p> | <p>департамент экологии и природопользования Кировской области; 610000, г. Киров, Динамовский пр., 14/а</p> |

| 1 | 2 |
|--|--|
| Лицо, взявшее на себя охранное обязательство (наименование, организационно-правовая форма, юридический и фактический адрес, Ф.И.О. руководителя) | Кировское областное государственное бюджетное учреждение «Кировский областной центр охраны окружающей среды и природопользования»; Динамовский проезд, 14-а, г. Киров, 610000; А.А. Кропачев |
| Адресаты рассылки паспорта (наименования физических и юридических лиц, которым направлен паспорт) | Кировское областное государственное бюджетное учреждение «Кировский областной центр охраны окружающей среды и природопользования» |

**Границы памятника природы регионального значения
«Озеро Пайбулатовское»**

Система координат: МСК-43.

| № п/п | Обозначение характерных точек границ | Координаты | |
|----------|--|------------|------------|
| | | X | Y |
| 1 | 2 | 3 | 4 |
| 1. | н196 | 426154,13 | 1225438,92 |
| 2. | н195 | 426156,50 | 1225447,35 |
| 3. | н194 | 426148,59 | 1225459,74 |
| 4. | н193 | 426174,16 | 1225457,10 |
| 5. | н192 | 426184,70 | 1225470,54 |
| 6. | н191 | 426177,85 | 1225484,78 |
| 7. | н365 | 426164,00 | 1225493,22 |
| 8. | н366 | 426113,39 | 1225498,86 |
| 9. | н367 | 426087,79 | 1225520,49 |
| 10. | н368 | 426035,56 | 1225598,51 |
| 11. | н369 | 426008,05 | 1225613,74 |
| 12. | н370 | 425906,49 | 1225624,95 |
| 13. | н371 | 425806,91 | 1225620,26 |
| 14. | н372 | 425770,09 | 1225604,36 |
| 15. | н373 | 425743,91 | 1225597,24 |
| 16. | н374 | 425711,47 | 1225599,85 |
| 17. | н375 | 425595,26 | 1225664,11 |
| 18. | н376 | 425530,40 | 1225697,50 |
| 19. | н377 | 425507,24 | 1225722,28 |
| 20. | н378 | 425500,86 | 1225741,27 |
| 21. | н168 | 425526,82 | 1225790,52 |
| 22. | н167 | 425536,84 | 1225808,97 |
| 23. | н294 | 425521,02 | 1225810,56 |
| 24. | н295 | 425493,61 | 1225781,03 |
| 25. | н296 | 425480,96 | 1225750,46 |
| 26. | н297 | 425478,85 | 1225721,99 |
| 27. | н298 | 425486,76 | 1225699,33 |
| 28. | н299 | 425499,94 | 1225682,46 |
| 29. | н300 | 425615,38 | 1225616,56 |
| 30. | н352 | 425701,90 | 1225549,98 |
| 31. | н353 | 425699,51 | 1225527,99 |
| 32. | н354 | 425670,94 | 1225484,01 |
| 33. | н355 | 425670,94 | 1225461,97 |
| 34. | н356 | 425708,92 | 1225441,20 |
| 35. | н357 | 425723,75 | 1225412,12 |
| 36. | н358 | 425732,12 | 1225355,36 |
| 37. | н359 | 425757,90 | 1225353,22 |
| 38. | н360 | 425846,55 | 1225325,14 |
| 39. | н361 | 425912,59 | 1225326,65 |
| 40. | н362 | 426030,54 | 1225356,37 |

| 1 | 2 | 3 | 4 |
|-----|------|-----------|------------|
| 41. | Н363 | 426092,70 | 1225396,41 |
| 42. | Н364 | 426130,56 | 1225445,52 |

**Границы охранной зоны памятника природы регионального значения
«Озеро Пайбулатовское»**

Система координат: МСК-43.

| № п/п | Обозначение характерных точек границ | Координаты | |
|----------|--|------------|------------|
| | | X | Y |
| 1 | 2 | 3 | 4 |
| 1. | н1 | 426609,73 | 1225521,27 |
| 2. | н2 | 426600,83 | 1225539,56 |
| 3. | н3 | 426593,95 | 1225569,61 |
| 4. | н4 | 426585,80 | 1225586,53 |
| 5. | н5 | 426581,95 | 1225601,70 |
| 6. | н6 | 426582,55 | 1225613,70 |
| 7. | н7 | 426586,14 | 1225626,98 |
| 8. | н8 | 426577,28 | 1225639,54 |
| 9. | н9 | 426575,57 | 1225653,64 |
| 10. | н10 | 426579,22 | 1225665,00 |
| 11. | н11 | 426581,37 | 1225678,07 |
| 12. | н12 | 426573,02 | 1225687,19 |
| 13. | н13 | 426560,56 | 1225689,52 |
| 14. | н14 | 426547,25 | 1225686,82 |
| 15. | н15 | 426535,67 | 1225680,03 |
| 16. | н16 | 426524,38 | 1225665,07 |
| 17. | н17 | 426508,88 | 1225652,86 |
| 18. | н18 | 426483,54 | 1225651,05 |
| 19. | н19 | 426462,62 | 1225657,24 |
| 20. | н20 | 426444,63 | 1225660,29 |
| 21. | н21 | 426429,33 | 1225654,33 |
| 22. | н22 | 426416,21 | 1225653,49 |
| 23. | н23 | 426412,29 | 1225660,39 |
| 24. | н24 | 426421,35 | 1225668,45 |
| 25. | н25 | 426435,47 | 1225677,78 |
| 26. | н26 | 426440,11 | 1225689,27 |
| 27. | н27 | 426437,71 | 1225713,23 |
| 28. | н28 | 426438,84 | 1225726,89 |
| 29. | н29 | 426448,05 | 1225744,50 |
| 30. | н30 | 426466,53 | 1225759,49 |
| 31. | н31 | 426487,24 | 1225770,58 |
| 32. | н32 | 426509,97 | 1225782,82 |
| 33. | н33 | 426529,59 | 1225799,27 |
| 34. | н34 | 426534,26 | 1225811,19 |
| 35. | н35 | 426541,86 | 1225819,61 |
| 36. | н36 | 426553,58 | 1225823,36 |
| 37. | н37 | 426567,09 | 1225835,53 |
| 38. | н38 | 426570,55 | 1225847,51 |
| 39. | н39 | 426564,56 | 1225858,62 |
| 40. | н40 | 426555,73 | 1225862,51 |

| 1 | 2 | 3 | 4 |
|-----|------|-----------|------------|
| 41. | н41 | 426539,52 | 1225865,16 |
| 42. | н226 | 426515,99 | 1225869,35 |
| 43. | н227 | 426505,04 | 1225873,81 |
| 44. | н228 | 426490,08 | 1225891,02 |
| 45. | н229 | 426484,66 | 1225909,32 |
| 46. | н54 | 426486,64 | 1225920,69 |
| 47. | н55 | 426495,22 | 1225944,07 |
| 48. | н56 | 426499,19 | 1225965,02 |
| 49. | н57 | 426494,13 | 1225982,96 |
| 50. | н58 | 426481,73 | 1225994,22 |
| 51. | н59 | 426466,33 | 1226005,33 |
| 52. | н60 | 426438,11 | 1226017,39 |
| 53. | н61 | 426401,73 | 1226028,50 |
| 54. | н62 | 426362,64 | 1226048,44 |
| 55. | н63 | 426322,03 | 1226071,85 |
| 56. | н64 | 426288,07 | 1226090,12 |
| 57. | н65 | 426266,71 | 1226102,10 |
| 58. | н66 | 426238,52 | 1226112,13 |
| 59. | н67 | 426222,09 | 1226115,49 |
| 60. | н68 | 426209,63 | 1226111,12 |
| 61. | н69 | 426197,97 | 1226111,42 |
| 62. | н70 | 426182,44 | 1226132,12 |
| 63. | н71 | 426173,68 | 1226134,84 |
| 64. | н72 | 426164,69 | 1226128,03 |
| 65. | н73 | 426166,96 | 1226108,32 |
| 66. | н74 | 426167,52 | 1226090,87 |
| 67. | н75 | 426164,67 | 1226066,90 |
| 68. | н76 | 426148,98 | 1226041,08 |
| 69. | н77 | 426127,26 | 1226027,92 |
| 70. | н78 | 426098,93 | 1226027,16 |
| 71. | н79 | 426081,19 | 1226034,40 |
| 72. | н80 | 426053,07 | 1226052,77 |
| 73. | н81 | 426031,78 | 1226077,39 |
| 74. | н82 | 426016,39 | 1226104,63 |
| 75. | н83 | 426011,32 | 1226131,89 |
| 76. | н84 | 426005,45 | 1226146,68 |
| 77. | н85 | 425995,12 | 1226150,67 |
| 78. | н86 | 425977,80 | 1226147,97 |
| 79. | н87 | 425949,38 | 1226140,93 |
| 80. | н88 | 425927,60 | 1226138,23 |
| 81. | н89 | 425906,98 | 1226138,33 |
| 82. | н90 | 425895,70 | 1226146,66 |
| 83. | н91 | 425894,12 | 1226159,29 |
| 84. | н92 | 425901,66 | 1226176,53 |
| 85. | н93 | 425927,85 | 1226213,98 |
| 86. | н94 | 425941,90 | 1226238,21 |
| 87. | н95 | 425942,86 | 1226255,25 |
| 88. | н96 | 425931,70 | 1226263,77 |
| 89. | н97 | 425911,60 | 1226270,42 |

| 1 | 2 | 3 | 4 |
|------|------|-----------|------------|
| 90. | н98 | 425895,31 | 1226276,58 |
| 91. | н99 | 425881,78 | 1226293,65 |
| 92. | н100 | 425857,30 | 1226312,05 |
| 93. | н101 | 425830,71 | 1226331,86 |
| 94. | н102 | 425813,37 | 1226340,42 |
| 95. | н103 | 425793,81 | 1226345,65 |
| 96. | н104 | 425774,40 | 1226345,91 |
| 97. | н105 | 425751,60 | 1226338,48 |
| 98. | н106 | 425739,29 | 1226331,24 |
| 99. | н107 | 425714,67 | 1226311,33 |
| 100. | н108 | 425689,01 | 1226293,48 |
| 101. | н109 | 425673,89 | 1226284,69 |
| 102. | н110 | 425657,48 | 1226280,74 |
| 103. | н111 | 425637,57 | 1226281,64 |
| 104. | н112 | 425617,91 | 1226288,19 |
| 105. | н113 | 425591,88 | 1226261,84 |
| 106. | н114 | 425562,44 | 1226179,01 |
| 107. | н290 | 425502,42 | 1226010,19 |
| 108. | н350 | 425457,12 | 1225882,73 |
| 109. | н340 | 425449,79 | 1225859,97 |
| 110. | н341 | 425360,12 | 1225581,58 |
| 111. | н322 | 425348,70 | 1225546,14 |
| 112. | н323 | 425327,14 | 1225479,22 |
| 113. | н324 | 425557,74 | 1225283,49 |
| 114. | н318 | 425734,97 | 1225133,07 |
| 115. | н351 | 425934,87 | 1224963,39 |
| 116. | н319 | 426031,89 | 1224881,05 |
| 117. | н320 | 426216,22 | 1225134,63 |
| 118. | н321 | 426313,22 | 1225260,10 |
| 119. | н202 | 426362,27 | 1225317,66 |
| 120. | н210 | 426377,97 | 1225333,43 |
| 121. | н211 | 426427,03 | 1225379,22 |
| 122. | н212 | 426446,98 | 1225390,40 |
| 123. | н213 | 426463,09 | 1225394,61 |
| 124. | н214 | 426478,31 | 1225393,97 |
| 125. | н215 | 426500,19 | 1225386,44 |
| 126. | н216 | 426513,22 | 1225380,29 |
| 127. | н217 | 426530,96 | 1225380,29 |
| 128. | н218 | 426549,96 | 1225386,80 |
| 129. | н219 | 426558,06 | 1225397,65 |
| 130. | н220 | 426560,20 | 1225419,02 |
| 131. | н221 | 426574,62 | 1225440,73 |
| 132. | н222 | 426595,61 | 1225458,90 |
| 133. | н223 | 426618,14 | 1225467,49 |
| 134. | н224 | 426648,07 | 1225472,10 |
| 135. | н225 | 426625,25 | 1225493,90 |

Схема местоположения
памятника природы регионального значения «Озеро Пайбулатовское» и его охранной зоны



Условные обозначения:

1 — памятник природы регионального значения «Озеро Пайбулатовское» и его охранный зона

Схема границ памятника природы регионального значения «Озеро Пайбулатовское»

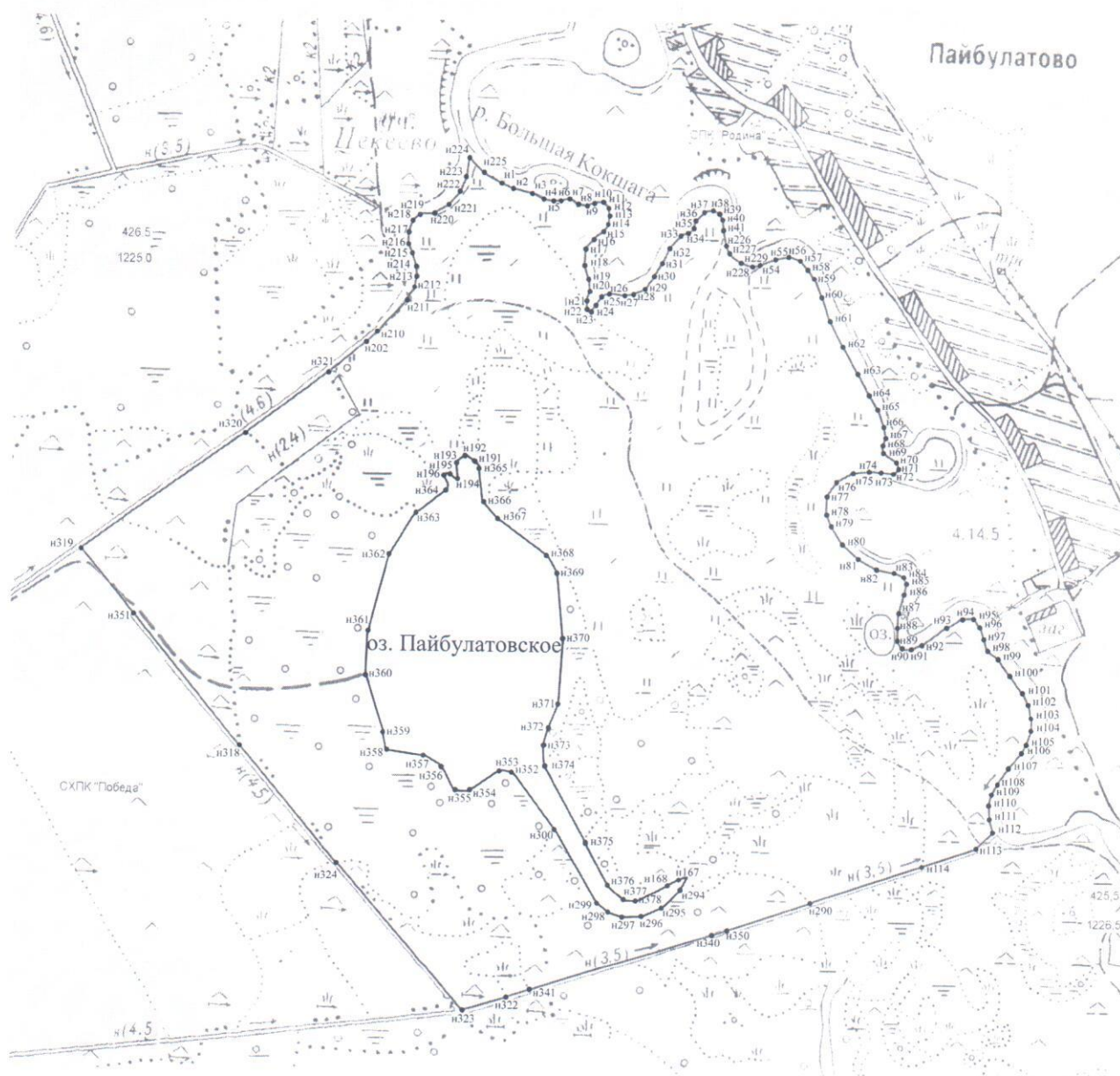

Условные обозначения

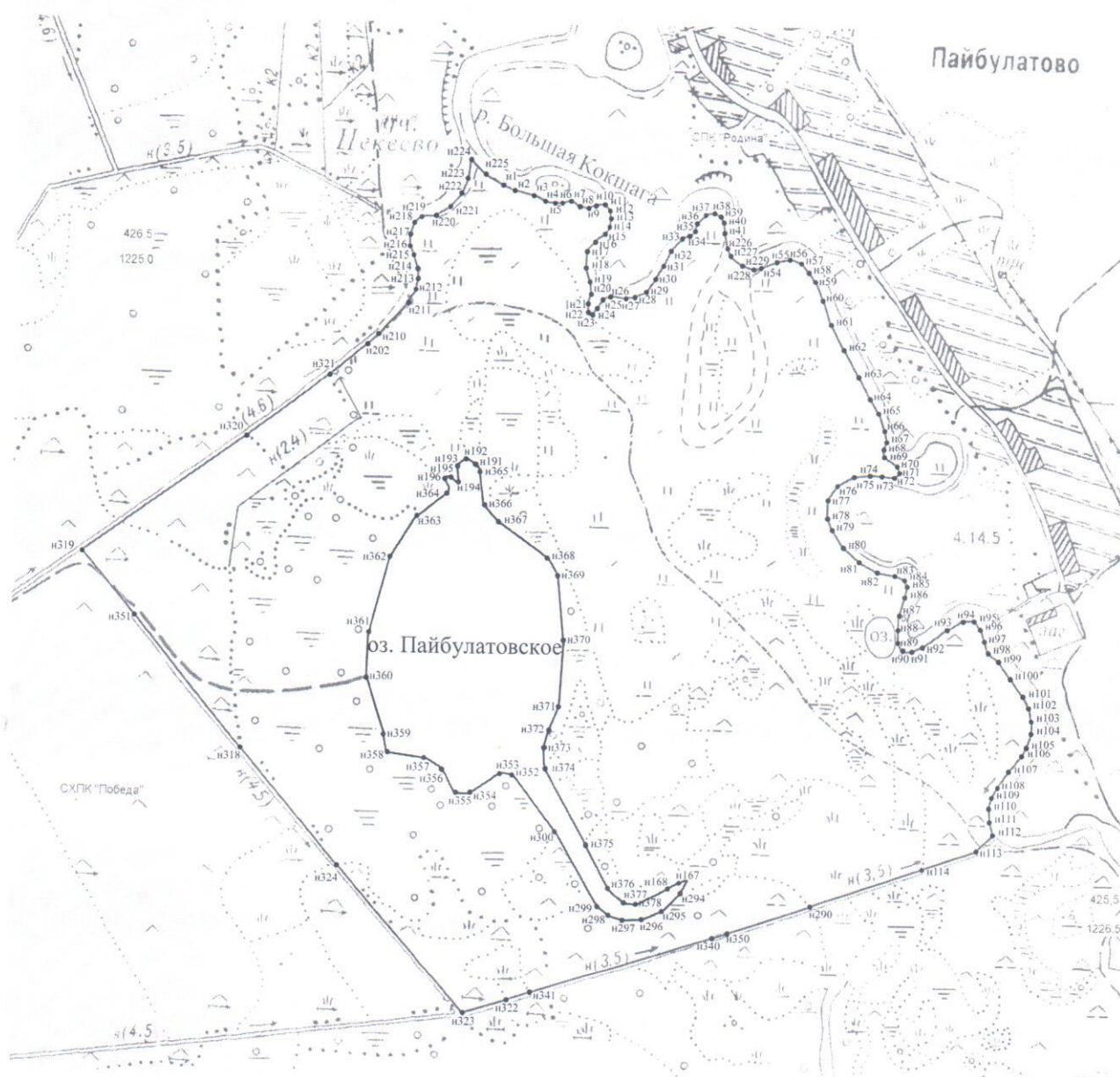
| | |
|---|-----------------------------|
|  | - граница памятника природы |
| н167, н168, н191 ... | - характерная точка границы |

Схема границ охранной зоны памятника природы регионального значения «Озеро Пайбулатовское»



Условные обозначения

| | |
|----------------|---|
| | - граница охранной зоны памятника природы |
| n1, n2, n3 ... | - характерная точка границы |