



ПРАВИТЕЛЬСТВО КИРОВСКОЙ ОБЛАСТИ

ПОСТАНОВЛЕНИЕ

13.04.2020

№ 162-П

г. Киров

Об утверждении границ территории памятников природы регионального значения «Озеро Ширей» и «Озеро Бездонное»

На основании Федерального закона от 14.03.1995 № 33-ФЗ «Об особо охраняемых природных территориях», Закона Кировской области от 07.10.2015 № 566-ЗО «Об особо охраняемых природных территориях Кировской области» Правительство Кировской области ПОСТАНОВЛЯЕТ:

1. Утвердить границы территории памятника природы регионального значения «Озеро Ширей» (далее – границы) согласно приложению № 1.
2. Утвердить границы территории памятника природы регионального значения «Озеро Бездонное» (далее – границы) согласно приложению № 2.
3. Настоящее постановление вступает в силу через десять дней после его официального опубликования.

Председатель Правительства
Кировской области А.А. Чурин

Приложение № 1

УТВЕРЖДЕНЫ

постановлением Правительства
Кировской области
от 13.04.2020 № 162-П

ГРАНИЦЫ
территории памятника природы регионального значения
«Озеро Ширей»

1. Система координат: МСК-43

Обозначение характерных точек границ	Координаты	
	X	Y
1	484728,60	1273038,19
2	484768,72	1273054,65
3	484818,10	1273097,86
4	484917,90	1273187,36
5	484995,88	1273243,64
6	485068,56	1273291,66
7	485153,77	1273333,49
8	485244,18	1273366,63
9	485373,36	1273396,78
10	485410,94	1273410,87
11	485451,40	1273446,85
12	485466,80	1273474,10
13	485473,30	1273509,92
14	485468,39	1273561,80
15	485471,52	1273606,52
16	485490,37	1273675,94
17	485519,17	1273738,70
18	485544,46	1273783,06
19	485591,39	1273818,96
20	485631,91	1273841,70
21	485702,74	1273859,66
22	485844,87	1273866,39
23	485902,49	1273886,97
24	485959,08	1273908,57
25	486033,70	1273910,09
26	486115,10	1273901,70
27	486227,60	1273867,43
28	486350,36	1273837,30
29	486414,32	1273810,48
30	486468,34	1273787,17

Обозначение характерных точек границ	Координаты	
	X	Y
31	486534,62	1273735,33
32	486585,15	1273682,21
33	486623,18	1273621,73
34	486636,81	1273582,49
35	486637,07	1273539,23
36	486655,59	1273514,54
37	486672,61	1273492,26
38	486683,55	1273427,51
39	486694,52	1273341,54
40	486689,16	1273292,80
41	486696,31	1273207,82
42	486707,51	1273159,13
43	486718,23	1273129,55
44	486730,75	1273110,32
45	486727,64	1273095,00
46	486715,10	1273091,08
47	486698,99	1273103,61
48	486692,73	1273099,13
49	486693,18	1273070,06
50	486696,96	1273030,91
51	486692,29	1272993,59
52	486671,70	1272918,76
53	486647,74	1272904,56
54	486641,29	1272885,90
55	486636,43	1272863,40
56	486619,97	1272841,80
57	486613,73	1272823,84
58	486625,63	1272808,30
59	486649,35	1272799,03
60	486714,87	1272803,74
61	486749,08	1272790,99
62	486789,87	1272760,49
63	486837,19	1272723,45
64	486892,22	1272669,87
65	486981,73	1272565,96
66	487001,28	1272528,92
67	487035,33	1272455,56
68	487068,42	1272430,51
69	487108,68	1272424,25
70	487137,09	1272433,24
71	487181,33	1272456,91
72	487216,30	1272464,11
73	487244,08	1272467,19
74	487283,18	1272455,87
75	487314,86	1272433,64
76	487338,32	1272406,12

Обозначение характерных точек границ	Координаты	
	X	Y
77	487350,05	1272351,96
78	487350,05	1272312,87
79	487337,70	1272311,84
80	487328,45	1272316,98
81	487318,16	1272310,81
82	487326,39	1272275,83
83	487320,22	1272257,31
84	487310,95	1272255,25
85	487309,48	1272281,13
86	487303,00	1272272,41
87	487296,07	1272236,85
88	487286,90	1272208,67
89	487278,18	1272179,60
90	487283,10	1272147,85
91	487313,06	1272109,17
92	487351,85	1272055,39
93	487397,37	1272015,54
94	487442,64	1271987,76
95	487475,57	1271974,38
96	487508,49	1271970,27
97	487546,55	1271974,38
98	487593,88	1271987,76
99	487620,63	1271990,85
100	487682,35	1271974,38
101	487729,68	1271948,67
102	487779,34	1271922,71
103	487812,26	1271901,12
104	487848,28	1271864,08
105	487863,71	1271831,15
106	487859,59	1271797,21
107	487853,17	1271780,57
108	487831,57	1271769,26
109	487808,93	1271764,10
110	487790,42	1271770,27
111	487779,09	1271794,97
112	487756,82	1271811,12
113	487748,60	1271824,49
114	487742,42	1271850,21
115	487730,07	1271847,13
116	487729,04	1271828,61
117	487742,42	1271803,92
118	487749,75	1271781,12
119	487753,86	1271754,37
120	487772,38	1271739,97
121	487802,73	1271723,34
122	487900,73	1271704,05

Обозначение характерных точек границ	Координаты	
	X	Y
123	487936,97	1271692,11
124	487951,28	1271669,75
125	487942,78	1271632,18
126	487917,73	1271622,34
127	487896,36	1271625,10
128	487878,36	1271626,64
129	487856,23	1271650,31
130	487799,65	1271682,71
131	487746,15	1271698,65
132	487711,16	1271722,32
133	487689,56	1271774,79
134	487675,15	1271824,18
135	487673,10	1271847,83
136	487692,65	1271882,82
137	487674,12	1271928,08
138	487656,64	1271935,29
139	487627,83	1271927,06
140	487604,17	1271938,37
141	487577,41	1271936,32
142	487570,21	1271926,03
143	487583,59	1271916,77
144	487605,20	1271916,77
145	487623,71	1271915,74
146	487634,00	1271904,42
147	487629,88	1271890,02
148	487611,37	1271884,88
149	487529,06	1271927,06
150	487464,25	1271929,11
151	487413,84	1271947,64
152	487385,03	1271965,11
153	487341,82	1272002,16
154	487307,61	1272035,85
155	487265,68	1272091,67
156	487245,08	1272138,70
157	487234,79	1272177,81
158	487239,96	1272215,13
159	487260,54	1272261,42
160	487280,09	1272297,44
161	487285,23	1272332,42
162	487281,89	1272372,28
163	487271,86	1272398,26
164	487252,31	1272416,78
165	487225,31	1272420,12
166	487197,78	1272418,82
167	487173,09	1272410,60
168	487170,00	1272392,08

Обозначение характерных точек границ	Координаты	
	X	Y
169	487181,07	1272386,69
170	487174,38	1272373,31
171	487150,71	1272375,88
172	487116,76	1272378,44
173	487063,94	1272391,16
174	487029,04	1272412,71
175	487002,88	1272435,08
176	486967,10	1272514,46
177	486923,96	1272587,04
178	486825,34	1272687,36
179	486763,62	1272740,86
180	486726,28	1272764,60
181	486696,76	1272772,65
182	486660,99	1272771,31
183	486634,15	1272762,81
184	486643,54	1272749,40
185	486672,61	1272740,00
186	486680,23	1272728,93
187	486669,68	1272715,27
188	486645,97	1272715,49
189	486614,68	1272728,02
190	486592,76	1272742,78
191	486572,00	1272769,39
192	486566,34	1272805,41
193	486572,86	1272835,13
194	486601,06	1272872,55
195	486624,73	1272946,62
196	486645,33	1272968,54
197	486657,40	1273031,61
198	486656,95	1273069,17
199	486643,09	1273070,52
200	486648,22	1273128,30
201	486640,84	1273168,78
202	486639,28	1273218,20
203	486623,42	1273363,90
204	486603,43	1273467,53
205	486585,85	1273525,36
206	486561,19	1273586,30
207	486533,72	1273637,94
208	486493,71	1273688,60
209	486448,30	1273726,39
210	486398,43	1273757,80
211	486274,56	1273800,42
212	486148,43	1273829,36
213	486088,51	1273848,72
214	486020,98	1273854,54

Обозначение характерных точек границ	Координаты	
	X	Y
215	485946,73	1273843,76
216	485899,98	1273822,98
217	485843,85	1273801,58
218	485771,83	1273803,64
219	485715,24	1273802,61
220	485677,70	1273792,69
221	485641,02	1273779,04
222	485595,86	1273740,36
223	485571,48	1273701,23
224	485560,08	1273672,38
225	485550,69	1273642,41
226	485540,64	1273608,54
227	485533,47	1273562,93
228	485531,45	1273540,66
229	485535,19	1273534,09
230	485547,55	1273539,23
231	485546,52	1273561,86
232	485555,78	1273585,53
233	485567,09	1273584,50
234	485582,52	1273574,21
235	485595,90	1273580,38
236	485608,24	1273600,96
237	485617,50	1273610,22
238	485629,86	1273611,24
239	485640,14	1273611,24
240	485652,49	1273603,01
241	485656,60	1273578,33
242	485656,09	1273560,83
243	485637,06	1273540,26
244	485619,11	1273520,87
245	485585,13	1273498,51
246	485530,57	1273468,79
247	485516,69	1273436,68
248	485487,83	1273401,57
249	485449,16	1273372,16
250	485383,41	1273346,23
251	485315,88	1273327,43
252	485231,70	1273301,57
253	485183,29	1273273,11
254	485107,01	1273226,81
255	485018,91	1273170,34
256	484991,18	1273148,54
257	484948,93	1273111,21
258	484897,71	1273062,67
259	484858,35	1273028,23
260	484833,53	1272991,89

Обозначение характерных точек границ	Координаты	
	X	Y
261	484810,29	1272968,10
262	484804,47	1272935,89
263	484796,24	1272910,17
264	484782,86	1272898,85
265	484771,55	1272881,36
266	484759,20	1272881,36
267	484749,95	1272900,91
268	484753,03	1272934,86
269	484749,95	1272950,29
270	484719,08	1272952,35
271	484683,07	1272961,61
272	484610,58	1272987,53
273	484476,54	1273033,04
274	484430,34	1273042,65
275	484343,35	1273057,41
276	484284,55	1273075,79
277	484234,13	1273097,39
278	484159,54	1273137,16
279	484106,09	1273166,99
280	484077,24	1273172,12
281	484057,69	1273172,12
282	484045,35	1273196,81
283	484041,24	1273212,26
284	483999,99	1273250,29
285	483923,85	1273322,31
286	483884,04	1273356,30
287	483854,21	1273374,82
288	483843,91	1273380,48
289	483828,49	1273369,67
290	483823,34	1273374,82
291	483835,69	1273401,56
292	483827,46	1273422,15
293	483804,30	1273450,44
294	483763,56	1273462,58
295	483733,99	1273464,54
296	483696,87	1273446,98
297	483664,67	1273412,66
298	483627,54	1273339,07
299	483599,80	1273317,60
300	483574,26	1273308,26
301	483535,68	1273297,46
302	483495,60	1273286,29
303	483465,18	1273277,35
304	483448,88	1273270,65
305	483441,84	1273260,40
306	483449,10	1273242,70

Обозначение характерных точек границ	Координаты	
	X	Y
307	483459,90	1273216,98
308	483464,70	1273191,11
309	483472,00	1273169,20
310	483491,13	1273148,99
311	483508,35	1273134,38
312	483533,41	1273119,04
313	483551,05	1273098,90
314	483572,08	1273088,61
315	483588,62	1273071,62
316	483627,78	1273066,27
317	483680,91	1273085,22
318	483703,58	1273093,10
319	483730,64	1273130,66
320	483732,70	1273154,32
321	483730,82	1273181,61
322	483727,04	1273199,59
323	483733,73	1273212,96
324	483747,10	1273216,05
325	483759,46	1273196,50
326	483759,27	1273138,49
327	483738,69	1273092,65
328	483706,71	1273068,50
329	483672,95	1273056,21
330	483627,78	1273047,71
331	483591,23	1273049,64
332	483561,59	1273059,65
333	483512,83	1273106,74
334	483464,97	1273138,72
335	483436,36	1273174,95
336	483426,07	1273197,09
337	483422,99	1273218,69
338	483400,36	1273216,98
339	483373,09	1273189,72
340	483310,01	1273140,51
341	483281,83	1273130,22
342	483249,15	1273127,70
343	483219,20	1273124,84
344	483198,18	1273129,76
345	483183,66	1273153,26
346	483168,68	1273179,42
347	483139,14	1273177,16
348	483127,30	1273159,07
349	483131,78	1273136,71
350	483141,29	1273107,48
351	483132,55	1273088,44
352	483109,92	1273076,62

Обозначение характерных точек границ	Координаты	
	X	Y
353	483034,42	1273082,12
354	482992,24	1273055,38
355	482969,61	1273051,26
356	482959,83	1273063,10
357	482969,10	1273081,61
358	483002,53	1273092,43
359	483042,01	1273098,74
360	483083,24	1273090,74
361	483104,49	1273103,48
362	483111,19	1273123,38
363	483104,50	1273171,60
364	483119,70	1273200,21
365	483142,96	1273212,74
366	483171,34	1273207,69
367	483196,40	1273190,13
368	483209,37	1273165,53
369	483226,57	1273149,32
370	483239,55	1273147,09
371	483256,81	1273150,95
372	483233,14	1273173,58
373	483237,25	1273182,85
374	483256,29	1273175,13
375	483268,64	1273161,76
376	483286,08	1273156,38
377	483318,73	1273180,09
378	483336,73	1273203,75
379	483358,98	1273242,26
380	483397,21	1273270,30
381	483435,22	1273291,77
382	483480,84	1273314,02
383	483510,80	1273321,63
384	483532,96	1273315,16
385	483553,68	1273325,23
386	483577,24	1273335,73
387	483598,70	1273351,83
388	483613,91	1273381,35
389	483634,93	1273425,63
390	483658,96	1273454,23
391	483685,02	1273481,98
392	483720,58	1273492,72
393	483760,16	1273499,65
394	483791,02	1273494,06
395	483821,88	1273485,11
396	483844,23	1273478,40
397	483866,16	1273516,86
398	483871,53	1273542,81

Обозначение характерных точек границ	Координаты	
	X	Y
399	483840,89	1273575,46
400	483806,23	1273601,39
401	483739,14	1273605,86
402	483707,38	1273614,81
403	483688,15	1273636,72
404	483679,66	1273660,43
405	483681,89	1273695,76
406	483678,76	1273715,88
407	483661,76	1273729,75
408	483622,41	1273736,01
409	483586,18	1273756,13
410	483575,45	1273792,81
411	483553,53	1273803,54
412	483535,20	1273818,31
413	483529,84	1273837,09
414	483539,00	1273836,87
415	483550,85	1273816,29
416	483575,23	1273812,94
417	483587,08	1273796,39
418	483597,34	1273769,88
419	483632,25	1273750,77
420	483675,18	1273739,82
421	483694,86	1273728,86
422	483703,12	1273703,24
423	483701,11	1273670,59
424	483716,55	1273639,41
425	483745,84	1273625,55
426	483786,37	1273634,65
427	483814,16	1273624,47
428	483840,66	1273611,68
429	483863,03	1273592,90
430	483880,51	1273574,38
431	483907,30	1273557,79
432	483909,32	1273532,20
433	483889,77	1273498,24
434	483887,71	1273467,38
435	483903,06	1273430,54
436	483960,73	1273367,24
437	484066,30	1273267,75
438	484141,44	1273213,19
439	484228,60	1273169,23
440	484304,45	1273132,46
441	484365,05	1273113,45
442	484418,93	1273120,49
443	484481,68	1273107,12
444	484625,58	1273045,92

Обозначение характерных точек границ	Координаты	
	X	Y
445	484666,87	1273035,11
446	484705,97	1273036,13
1	484728,60	1273038,19

2. Общая площадь территории памятника природы регионального значения «Озеро Ширей» составляет 458800,85 кв. метра (45,88 гектара).

3. Схема границ территории памятника природы регионального значения «Озеро Ширей» представлена в приложении.

СХЕМА
границ территории памятника природы регионального значения «Озеро Ширей»

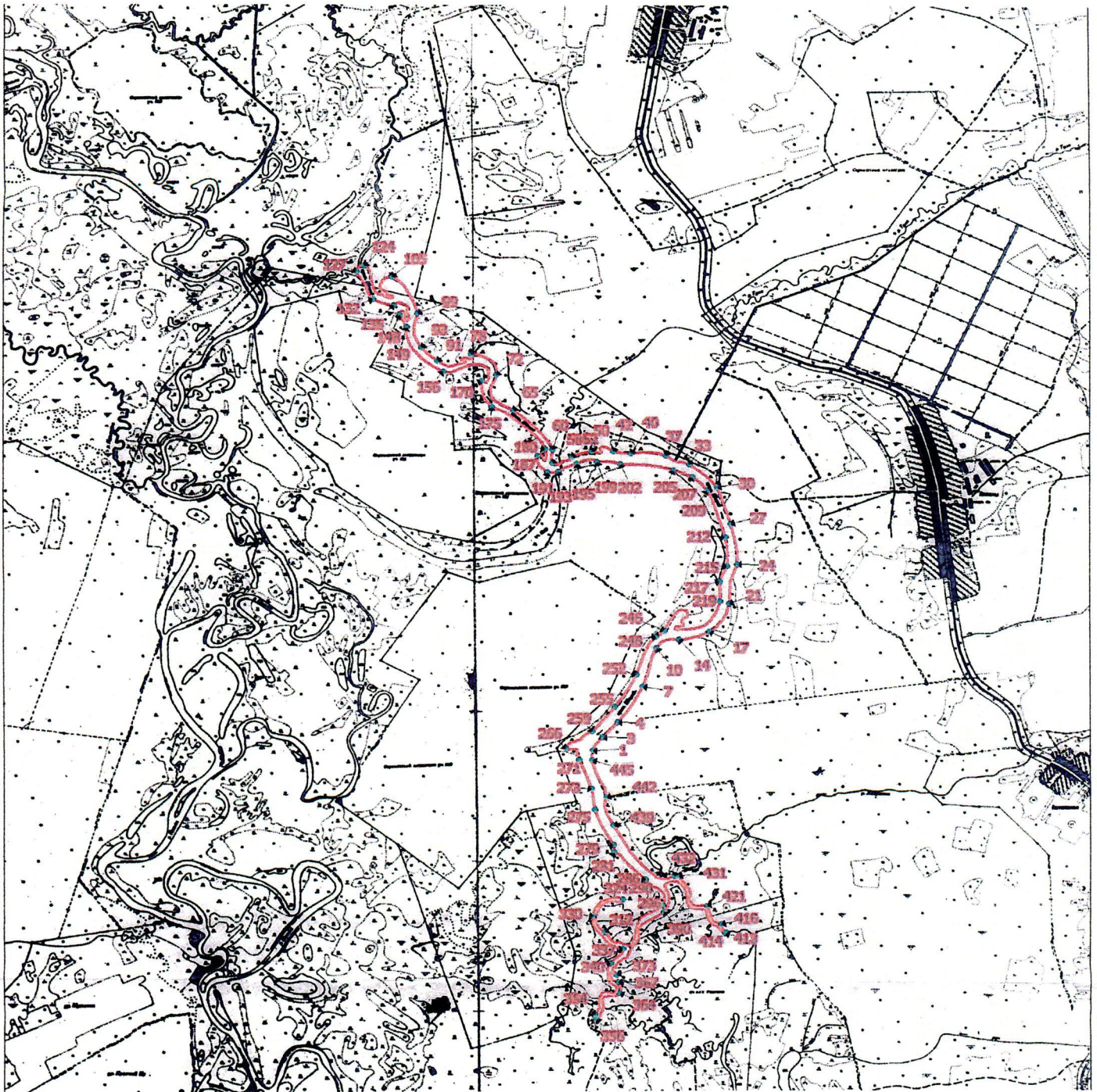

— Границы территории памятника природы регионального значения «Озеро Ширей».

• 356 Номер поворотной точки.

Приложение № 2

УТВЕРЖДЕНЫ

постановлением Правительства
Кировской области
от 13.04.2020 № 162-П

ГРАНИЦЫ
территории памятника природы регионального значения
«Озеро Бездонное»

1. Система координат: МСК-43

Обозначение характерных точек границ	Координаты	
	X	Y
1	489836,83	1310056,14
2	489839,20	1310041,97
3	489856,62	1310038,14
4	489881,56	1310050,69
5	489906,96	1310068,99
6	489940,03	1310096,16
7	489958,33	1310118,00
8	489969,10	1310140,88
9	489959,06	1310157,13
10	489955,67	1310173,51
11	489952,86	1310191,07
12	489948,88	1310216,03
13	489955,82	1310233,29
14	489955,08	1310242,59
15	489942,98	1310248,50
16	489927,77	1310240,97
17	489911,09	1310217,21
18	489904,59	1310217,79
19	489905,77	1310236,09
20	489904,00	1310249,68
21	489905,77	1310278,02
22	489902,23	1310308,15
23	489893,97	1310328,21
24	489879,79	1310329,98
25	489869,46	1310318,47
26	489867,68	1310284,22
27	489855,88	1310260,61
28	489838,75	1310252,34
29	489804,80	1310248,50
30	489766,72	1310245,55

Обозначение характерных точек границ	Координаты	
	X	Y
31	489725,38	1310233,14
32	489692,01	1310224,89
33	489657,19	1310219,86
34	489629,42	1310213,07
35	489611,71	1310214,24
36	489609,24	1310229,77
37	489637,69	1310228,41
38	489659,54	1310234,32
39	489664,86	1310246,72
40	489652,45	1310263,86
41	489643,59	1310273,29
42	489629,14	1310279,42
43	489617,03	1310302,81
44	489598,72	1310299,86
45	489573,33	1310299,29
46	489548,53	1310300,47
47	489545,87	1310280,38
48	489547,21	1310248,73
49	489551,78	1310200,67
50	489558,12	1310161,40
51	489563,60	1310132,77
52	489570,09	1310112,09
53	489593,11	1310103,84
54	489613,78	1310102,66
55	489623,23	1310089,07
56	489619,10	1310061,31
57	489628,55	1310052,46
58	489638,28	1310052,16
59	489648,85	1310063,81
60	489654,03	1310072,42
61	489662,64	1310073,00
62	489675,48	1310056,30
63	489689,95	1310048,03
64	489699,10	1310050,39
65	489706,49	1310060,73
66	489702,36	1310077,55
67	489703,54	1310087,30
68	489717,11	1310088,48
69	489732,17	1310066,92
70	489748,12	1310075,48
71	489749,59	1310088,48
72	489736,60	1310114,16
73	489745,75	1310114,75
74	489760,81	1310100,28
75	489775,27	1310087,00
76	489788,85	1310076,07

Обозначение характерных точек границ	Координаты	
	X	Y
77	489807,76	1310072,54
78	489824,88	1310079,62
79	489846,14	1310085,52
80	489850,27	1310073,12
1	489836,83	1310056,14

2. Общая площадь территории памятника природы регионального значения «Озеро Бездонное» составляет 73404,129 кв. метра (7,34 гектара).

3. Схема границ территории памятника природы регионального значения «Озеро Бездонное» представлена в приложении.

СХЕМА
границ территории памятника природы регионального значения
«Озеро Бездонное»

